



# Příkazní smlouva

Č.j.: KRPL-28617-18/ČJ-2016-1800SU-21

uzavřená dle § 2430 až § 2 444 zákona č. 89/2012 Sb., občanského zákoníku  
(dále jen „občanský zákoník“)

## 1. Smluvní strany

**příkazce:** Česká republika – Krajské ředitelství policie Libereckého kraje  
**sídlo:** náměstí Dr. E. Beneše 24, 460 32 Liberec – Staré Město  
**zastoupený:** Ing. Davidem Pokorným, vedoucím odboru správy majetku  
**IČ:** 72050501  
**DIČ:** CZ72050501  
**bankovní spojení:** ČNB, pobočka Liberec  
**číslo účtu:** 

**příkazník:** **ATS-TELCOM PRAHA a. s.**  
**sídlo:** Trojská 195/88, 17100 Praha 7  
**zapsaný v OR:** u Městského soudu v Praze, oddíl B, vložka 2936  
**zastoupený:** Ing. Michalem Vančuříkem, generálním ředitelem a  
místopředsedou představenstva  
**IČ:** 618 60 409 409 \*  
**DIČ:** CZ 61860409  
**bankovní spojení:** Komerční banka a.s., Praha  
**číslo účtu:** 

Příkazce a příkazník společně dále také jako „smluvní strany“ a každá samostatně jako „smluvní strana“ uzavírají níže uvedeného dne, měsíce a roku tuto příkazní smlouvu (dále též jen „smlouva“)

## 2. Předmět smlouvy

### 2.1



Předmětem této smlouvy je výkon autorského dozoru a poskytování technické pomoci během realizace stavby „KŘP Lbk - Liberec, Pastýřská - napájecí a záložní zdroj“ (dále jen "stavby").

### 2.2

Výkon autorského dozoru příkazníka zahrnuje:

a) provádění dozoru nad zhotovitelem prováděnou stavbou v souladu s ověřenou projektovou dokumentací; ověřenou projektovou dokumentací je pro účel této smlouvy míněna projektová dokumentace "KŘP Lbk - Liberec, Pastýřská - napájecí a záložní zdroj" - dokumentace pro provádění stavby vypracovaná příkazníkem v 07/2016 pod č. zakázky 1612020014.

b) neprodleně upozornit příkazce na případné odchylky prováděné zhotovitelem stavby v rozporu s ověřenou projektovou dokumentací; upozornění musí příkazník provést písemnou formou (v tomto případě odešle příkazník upozornění na adresu příkazce uvedenou v článku 1 této smlouvy) nebo elektronickou formou (v tomto případě doručí příkazník upozornění na e-mailovou adresu příkazce: ).

c) účast na předání staveniště zhotoviteli stavby pokud bude k účasti vyzván příkazcem (na základě výzvy příkazce min. 2 pracovní dny předem, výzva bude provedena písemnou či elektronickou formou, výzva bude doručena na adresu příkazníka uvedenou v článku 1 této smlouvy nebo na e-mailové adresy  a .

Zhotovitel stavby je: EQOS Energie Cesko spol. s r.o.

d) účast na kontrolních dnech, na které bude příkazcem pozván (pozdání bude provedeno min. 2 pracovní dny předem, pozvání bude provedeno písemnou či elektronickou formou, pozvánka bude doručena na adresu příkazníka uvedenou v článku 1 této smlouvy nebo na

e-mailové adresy [REDACTED] a [REDACTED], avšak max. 1 x za kalendářní týden.

e) účast na zkouškách prováděných zhotovitelem stavby pro příkazce, pokud bude k účasti vyzván příkazcem min. 5 pracovních dní předem (výzva bude provedena písemnou či elektronickou formou, výzva bude doručena na adresu příkazníka uvedenou v článku 1 této smlouvy nebo na e-mailové adresy [REDACTED] a [REDACTED]).

### **2.3**

Součástí předmětu smlouvy je technická pomoc, která spočívá například v dopracování či úpravě ověřené projektové dokumentace v případech, kdy dopracování či změnu ověřené projektové dokumentace vyvolají předem objektivně nepředvídatelné skutečnosti a uvedené činnosti si písemně vyžádá příkazce na příkazníkovi. Před poskytnutím technické pomoci musí dojít mezi smluvními stranami k dohodě o ceně a způsobu její úhrady. Bez této dohody není příkazník povinen tuto technickou pomoc poskytnout.

### **2.4**

Součástí předmětu smlouvy není:

a) poskytování vysvětlení k projektové dokumentaci (vysvětlení nejasných či nejednoznačných částí řešení stavby v ověřené projektové dokumentaci),

b) oprava vad ověřené projektové dokumentace zjištěných při realizaci stavby.

Tyto činnosti je příkazník povinen provádět v souladu se zněním článku 8, odstavce 8.2 smlouvy o dílo ev. č. KRPL-28617-6/CJ-2016-1800SU-21 (smlouva o dílo na vypracování ověřené projektové dokumentace) neprodleně na svůj náklad.

c) příkazník neodpovídá za škody způsobené zaměstnanci zhotovitele stavby a dále příkazník neodpovídá za vadné plnění, tj. dodávku vadného zařízení či materiálů, nevyhovující výsledky zkoušek, apod. ze strany zhotovitele stavby. Uvedené řeší příkazce v souladu se smlouvou o dílo uzavřenou mezi příkazcem a zhotovitelem stavby.

## **3. Místo a doba plnění**

### **3.1**

Místem plnění je budova Krajského ředitelství policie Libereckého kraje, Pastýřská 589, Liberec, ve které bude příkazník svojí činnost vykonávat. V jiném místě než ve výše uvedeném je příkazník povinen vykonávat činnost dle této smlouvy v případě, že to vyžaduje řádné plnění jeho povinností nebo na základě písemných pokynů příkazce.

### **3.2**

Výkon autorského dozoru je příkazcem na příkazníkovi požadován od podpisu této smlouvy do odstranění všech vad a nedodělků díla zjištěných při předání a převzetí stavby příkazcem od zhotovitele stavby.

### **3.3**

Na základě příslušné smlouvy o dílo mezi příkazcem a zhotovitelem stavby je doba realizace stavby (od předání staveniště do odstranění vad a nedodělků): od 25.11.2016 do 30.12.2016.

## **4. Cena za plnění předmětu smlouvy**

### **4.1**

Cena za hodinu výkonu autorského dozoru: 1 500,- Kč bez DPH, tj. 1815,- Kč vč. DPH 21%. V souladu se smlouvou bude cena za technickou pomoc dojednána smluvními stranami jednotlivě pro každý případ.

### **4.2**

Doprava na místo plnění bude v případě, že nebude zajištěna příkazcem, účtována příkazníkem příkazci dohodnutou sazbou 12 Kč/km bez DPH, tj. 14,52 Kč/km vč. DPH 21%.

### **4.3**

Maximální cena za plnění předmětu smlouvy (za autorský dozor, technickou pomoc a dopravu) za celou dobu plnění nepřesáhne 99.900,- Kč bez DPH, tj. 120.879,- Kč vč. DPH 21%.



#### **4.4**

Příkazník je oprávněn vystavovat 1x za kalendářní měsíc účetní doklad (dále jen "fakturu") za plnění předmětu smlouvy.

K faktuře příkazník přiloží výkaz hodin výkonu autorského dozoru a výkaz technické pomoci v daném kalendářním měsíci. Výkaz hodin musí být ve formátu: datum výkonu, stručný popis činnosti výkonu, počet hodin výkonu, cena za hodinu výkonu bez DPH a cena celkem za výkon bez DPH. Výkaz technické činnosti musí být ve formátu: datum poskytnutí technické pomoci, stručný popis technické pomoci, odsouhlasená cena za výkon technické pomoci bez DPH.

Výkaz hodin a technické pomoci musí být odsouhlasen příkazcem před vystavením faktury.

#### **4.5**

Příkazce neposkytuje zálohu.

#### **4.6**

Splatnost faktur za plnění předmětu smlouvy bude 14 dnů od data prokazatelného doručení faktury na podatelnu příkazce.

### **5. Smluvní sankce**

#### **5.1**

V případě prodlení příkazce s úhradou faktur má příkazník právo požadovat po příkazcovi smluvní pokutu ve výši 0,1 % z dlužné částky za každý den prodlení. Smluvní pokuta zahrnuje i úrok z prodlení.

#### **5.2**

Bude-li zjištěno, že příkazník řádně neplní své povinnosti vyplývající z článku 2 této smlouvy, je příkazce oprávněn žádat nápravu písemnou formou, e-mailem, poštou nebo datovou schránkou. Jestliže i po tomto upozornění dojde k porušení smlouvy stejným či obdobným způsobem, je příkazce oprávněn požadovat po příkazníkovi smluvní pokutu ve výši 0,5% z maximální ceny vč. DPH za plnění předmětu smlouvy, která je uvedena v odstavci 4.2 za každý jednotlivý případ takového porušení smluvní povinnosti. Sjednáním závazku k zaplacení smluvní pokuty ani jejím zaplacením není dotčen nárok příkazce na náhradu škody v plném rozsahu. Celková výše smluvní pokuty z tohoto důvodu může dosáhnout maximálně 10% z maximální ceny vč. DPH za plnění předmětu smlouvy, která je uvedena v odstavci 4.2. Dosažení této částky opravňuje příkazce k odstoupení od této smlouvy.

#### **5.3**

Splatnost smluvních pokut je 14 dní od doručení na podatelnu příkazce, resp. na adresu příkazníka uvedenou v článku 1 této smlouvy.

### **6. Řešení sporů**

#### **6.1**

Obě smluvní strany se zavazují řešit veškeré spory, vyplývající ze závazků této smlouvy, především dohodou.

### **7. Závěrečná ustanovení**

#### **7.1**

Smlouva nabývá účinnosti dnem podpisu poslední ze smluvních stran.

#### **7.2**

Smlouva se uzavírá na dobu určitou, a to od účinnosti této smlouvy do doby úplného splnění veškerých povinností příkazníka z této smlouvy. Příkazník zahájí činnost na pokyn příkazce. Příkazník ukončí činnost dnem odstranění poslední případné vady či nedodělků (dnem podepsání zápisu o odstranění případné poslední vady či nedodělků).

#### **7.3**

Příkazník se zavazuje, že jakékoliv obchodní a technické informace, které mu byly zpřístupněny v souvislosti s předmětem plnění této smlouvy, nezpřístupní třetím osobám bez písemného souhlasu příkazce a tyto informace nepoužije pro jiné účely než pro plnění této smlouvy.



#### 7.4

Příkazník prohlašuje, že příkazce je oprávněn, pokud postupuje podle zákona č. 106/1999 Sb., o svobodném přístupu k informacím, v platném znění, poskytovat veškeré informace o této smlouvě a o jiných údajích tohoto závazkového právního vztahu, pokud nejsou v této smlouvě uvedeny (např. o daňových dokladech či jiných písemnostech).

#### 7.5

Tato smlouva zavazuje příkazce i příkazníka ke splnění závazků z této smlouvy plynoucí. Ustanovení této smlouvy je možné měnit pouze písemnou formou odsouhlasenou oběma smluvními stranami.

#### 7.6

Pokud není v této smlouvě stanoveno jinak, řídí se vztahy založené na základě jejího oboustranného podpisu platnými právními předpisy.

#### 7.7

Tato smlouva je vyhotovena ve třech stejnopisech. Po potvrzení obou smluvních stran dva výtisky obdrží příkazce a jeden příkazník.

#### 7.8

Smluvní strany po přečtení smlouvy prohlašují, že souhlasí s jejím obsahem, že smlouva byla sepsána určitě, srozumitelně, na základě jejich pravé a svobodné vůle, bez nátlaku na některou ze smluvních stran. Na důkaz toho připojují své podpisy.

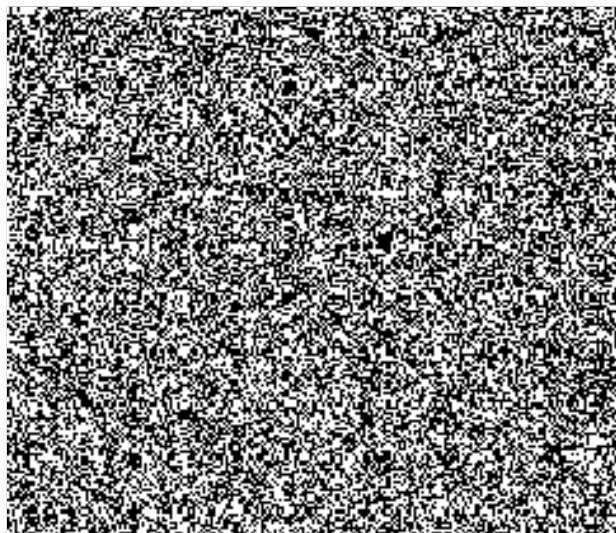

1- 2016

V P

Za p

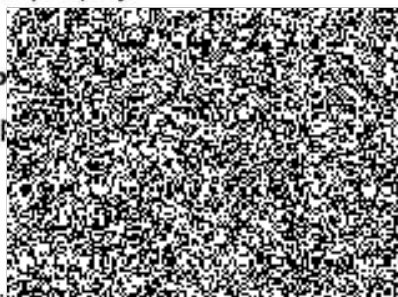

ČEČNOA

**Ing. Michal Vančuřík**

generální ředitel a místopředseda představenstva

