



Č. j. KRPS-341121-20/ČJ-2018-0100MT-VZ  
Identifikátor VZ: N006/19/V00010758

Počet listů: 6  
Přílohy: 4/8





### KUPNÍ SMLOUVA

uzavřená v souladu s § 2079 a násl. zákona č. 89/2012 Sb., občanský zákoník,  
v platném znění (dále jen „**občanský zákoník**“ a „**smlouva**“)

Níže uvedeného dne, měsíce a roku byla uzavřena mezi smluvními stranami smlouva tohoto znění:

#### ČI. I Smluvní strany

##### Laboratory Imaging s.r.o.

Zastoupená:  jednatelem společnosti  
Sídlo: Za Drahou 171/17, 102 00 Praha 10 - Hostivař  
IČ: 14890925  
DIČ: CZ14890925  
Bankovní spojení: ČSOB Praha  
Číslo účtu:   
Telefon:   
e-mail:   
Datová schránka: x675pvk  
Zapsána v obchodním rejstříku vedeném Městským soudem v Praze oddíl C, Vložka 745  
(dále jen „**prodávající**“)

a

##### Česká republika – Krajské ředitelství policie Středočeského kraje

Zastoupená: Ing. Petrem Dostálem, náměstkem ředitele krajského ředitelství  
pro ekonomiku  
Sídlo: Na Baních 1535, 156 00 Praha 5 - Zbraslav  
IČ: 75151481  
DIČ: CZ75151481  
Bankovní spojení: ČNB Praha  
Číslo účtu:   
Telefon:   
Fax:   
e-mail:   
Datová schránka: 2dtai5u

(dále jen „**kupující**“)

## Čl. II Předmět smlouvy

1. Prodávající se zavazuje dodat kupujícímu Zobrazovací systém TrasoScan s příslušenstvím dle krycího listu a technické specifikace v množství, druzích a ceně uvedené v příloze č.1 této kupní smlouvy. Předmětem smlouvy je rovněž dodání nezbytné dokumentace (návod k použití) popř. certifikátů ke zboží v českém jazyce (dále jen „dokumentace“).
2. Kupující se zavazuje, v případě naplnění podmínek smlouvy, zboží a dokumentaci převzít a uhradit kupní cenu prodávajícímu.

3. Specifikace předmětu:

a) Kvalitativní určení:

Zobrazovací systém TrasoScan s příslušenstvím, jehož parametry jsou uvedeny v příloze č. 1 této kupní smlouvy.

Zboží musí být nepoužívané, funkční, nerenovované, kompletní a homologované pro Českou republiku.

b) Kvantitativní určení:

Počet kusů zboží uvedených příloze č. 1 a č. 2, které jsou nedílnou součástí této smlouvy, představuje maximální množství, jež je kupující oprávněn odebrat na základě této smlouvy.



## Čl. III Kupní cena

1. Cena stanovena bez DPH ve výši	1 321 666,24 Kč
2. DPH 21% ve výši	277 549,91 Kč
3. <b>CELKEM</b>	<b>1 599 216,15 Kč</b>

Slovy: jeden milion pět set devadesát devět tisíc dvě stě šestnáct korun českých a patnáct haléřů

4. Cena zahrnuje veškeré náklady spojené s koupí zboží, jeho skladováním, dopravou, pojištěním, clem, předáním, zaškolením 5 pracovníků na místě kupujícího a převzetím zboží. Stanovená cena je cenou nejvýše přípustnou.

#### Čl. IV Doba a místo plnění

1. Prodávající je povinen dodat smluvené zboží na své náklady **do 12 týdnů** od nabytí účinnosti této smlouvy.
2. Místem plnění je:
  - a) **Krajské ředitelství policie Středočeského kraje, odbor kriminalistické techniky Kladno, Vašíčkova 3081.**
3. Dodávka zboží je splněna jeho převzetím oprávněným zaměstnancem kupujícího, kterým je:
  - a)  **odbor kriminalistické techniky a expertiz Krajského ředitelství policie Středočeského kraje, Vašíčkova 3081, 272 04 Kladno 4**   

4. Za datum dodání smluveného zboží se považuje den, ve kterém převezme kupující zboží od prodávajícího. Převzetí bude prokázáno datovaným podpisem na kterémkoliv průvodním dokladu.
5. Kupující se stává vlastníkem zboží, v okamžiku jeho předání prodávajícím.

#### Čl. V Platební podmínky

1. Prodávající je oprávněn fakturovat kupní cenu až po dodání a potvrzení převzetí zboží kupujícím a fakturu vystaví **do 5 dnů** po dodání zboží.
2. Faktura je splatná **do 21 dnů** od jejího doručení kupujícímu.
3. Faktura musí obsahovat náležitosti podle § 435 zákona č. 89/2012 Sb., občanský zákoník a náležitosti podle § 28 a § 29 zákona č. 235/2004 Sb., o dani z přidané hodnoty, ve znění pozdějších předpisů.
4. Faktura se považuje za proplacenou okamžikem odepsání fakturované částky z účtu kupujícího ve prospěch účtu prodávajícího.
5. Kupující není v prodlení s placením fakturované částky, jestliže vrátí fakturu prodávajícímu do 5 dnů od jejího doručení proto, že faktura obsahuje nesprávné údaje nebo je vystavena v rozporu s touto smlouvou. Konkrétní důvody je kupující povinen uvést zároveň s vrácením faktury. Faktura bude zaslána na adresu kupujícího ve dvou vyhotoveních. Nebude-li faktura označena tak, jak je uvedeno v odstavci 3 a nebude-li ve dvou vyhotoveních, je kupující oprávněn ji vrátit prodávajícímu, aniž by se tímto dostal do prodlení s její splatností. U nové nebo opravené faktury běží nová lhůta splatnosti.

6. Zálohu kupující neposkytuje.
7. V případě, že bude prodávající ke dni zdanitelného plnění zveřejněn podle § 106a zákona č. 235/2004 Sb., o dani z přidané hodnoty jako nespolehlivý plátcce, nebo uvede jiný účet, než je uveden v „Registru plátců DPH“ podle § 109a zákona č. 235/2004 Sb., o dani z přidané hodnoty, kupující uhradí prodávajícímu, který je plátcem DPH, pouze základ daně a úhradu daně provede dle § 109a zákona č. 235/2004 Sb., o dani z přidané hodnoty.

## Čl. VI Podstatné porušení smlouvy

Smluvní strany pokládají za podstatné porušení smlouvy:

1. Dodání takového zboží, které neodpovídá požadované specifikaci, dle čl. II, této smlouvy, popř. dodání zboží, které nevykazuje potřebnou kompatibilitu se zařízením kupujícího, se kterým mělo být užíváno.
2. Nedodání zboží ani **do 10 dnů** po uplynutí dodací lhůty.
3. Nedodání náhradního zboží podle záručních podmínek **do 15 dnů** po vrácení vadného zboží.

## Čl. VII Záruka

1. Prodávající prohlašuje, že zaručuje dohodnuté vlastnosti zboží podle záručních podmínek a to po dobu 24 měsíců.
2. Reklamace v záruční době bude zajištěna prodávajícím na provozovně kupujícího. Prodávající je povinen započít reklamační úkony **do 2 dnů** od výzvy kupujícího.
3. Nebude-li započata reklamace podle odstavce 2 nebo nedojde-li k odstranění požadované záruční vady v dohodnuté době, má kupující právo na dodání nového materiálu za materiál reklamovaný, stejné kvality a stejného výrobce.

## Čl. VIII Smluvní pokuta a úroky z prodlení

1. Nedodá-li prodávající zboží do uplynutí dodací lhůty, zaplatí kupujícímu smluvní pokutu ve **výši 0,2 %** z ceny nedodaného zboží za každý, byť i započatý, den prodlení. Zaplacením smluvní pokuty není dotčen nárok kupujícího na náhradu škody v částce převyšující zaplacenou smluvní pokutu.

2. Nezaplatí-li kupující kupní cenu včas, je povinen zaplatit prodávajícímu úrok z prodlení ve **výši 0,05 %** z dlužné částky bez DPH za každý, byť i započatý, den prodlení.

## **Čl. IX Odstoupení od smlouvy**

1. Odstoupení od smlouvy se řídí ustanovením § 2106 a násl. občanského zákoníku.
2. Kupující je též oprávněn odstoupit od smlouvy z důvodu probíhajícího insolvenčního řízení vůči prodávajícímu.
3. Účinky odstoupení od smlouvy nastávají okamžikem doručení písemného projevu vůle odstoupit od této smlouvy druhé smluvní straně. Odstoupení od smlouvy se nedotýká zejména nároku na náhradu škody a smluvní pokuty.

## **Čl. X Závěrečná ustanovení**

1. Smlouva nabývá platnosti dnem jejího uzavření, tj. dnem jejího podpisu zástupci smluvních stran a účinnosti dnem jejího zveřejnění v registru smluv dle zákona č. 340/2015 Sb., o registru smluv.
2. Obě smluvní strany prohlašují, že smlouva nebyla uzavřena v tísní, ani za jednostranně nevýhodných podmínek a na důkaz toho připojují své vlastnoruční podpisy.
3. Tato smlouva může být měněna nebo doplňována jen písemnými, očíslovanými dodatky odsouhlasenými zástupci obou smluvních stran, které se stanou nedílnou součástí této smlouvy.
4. Smluvní strany se dohodly, že případné postoupení práv a povinností ze smlouvy nebo její částí ve smyslu § 1895 občanského zákoníku třetí osobě, je možné jen na základě dodatku ke smlouvě, uzavřeném ve smyslu odst. 3 čl. X. smlouvy.
5. Postoupení pohledávky vzniklé z této smlouvy je možné pouze na základě písemného souhlasu kupujícího.
6. Z důvodů právní jistoty smluvní strany prohlašují, že jejich závazkový vztah založený touto smlouvou se řídí českým právním řádem, zejména občanským zákoníkem.
7. Smluvní strany se zavazují, že veškeré spory vzniklé v souvislosti s realizací této smlouvy budou řešeny smírnou cestou. Nedojde-li k dohodě, budou spory řešeny před příslušnými obecnými soudy.

8. Smluvní strany souhlasí se zveřejněním této smlouvy na veřejně přístupném elektronickém portálu.
9. Tato smlouva je vyhotovena ve 3 stejnopisech, z nichž 1 obdrží prodávající a 2 kupující.
10. Nedílnou součástí této smlouvy jsou níže uvedené přílohy:
  - Příloha č. 1 – Verifikační tabulka, která se sestává z dvou stran textu.
  - Příloha č. 2 – Krycí list nabídky, která se sestává z dvou stran textu.
  - Příloha č. 3 – Nabídka č. MM190407, která se sestává z dvou stran textu.
  - Příloha č. 4 – Produktový list nabídky, která se sestává z dvou stran textu.

**Za prodávajícího:**

V Praze dne .....14.5.2019.....

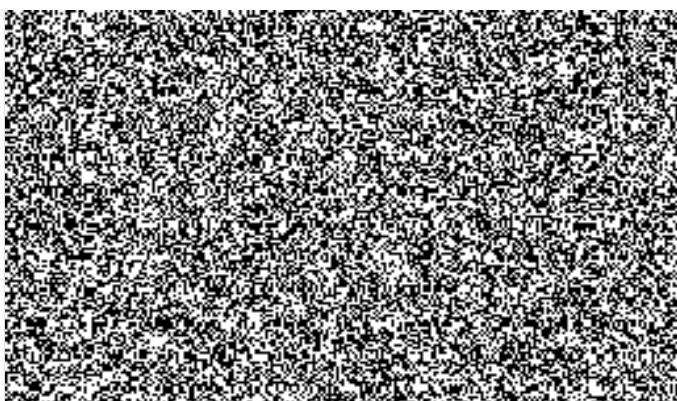

**Za kupujícího:**

V Praze dne .....9.05.2019.....

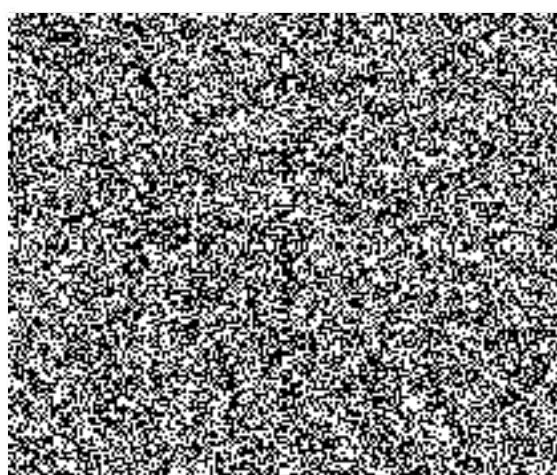

## Verifikační tabulka minimálních požadavků předmětu smlouvy

Dodavatel vyplní vždy sloupec "Nabízené zařízení splňuje minimální požadavky: ANO/NE."

V případě uvedení slova "NE" nebude nabídka akceptována.

Výrobní označení: **Systém LUCIA TrasoScan**

Minimální požadované parametrické požadavky vztahující se k jednotlivým požadovaným zařízením	Nabízené zařízení splňuje minimální požadavky: ANO/NE	Parametry garantované dodavatelem
<b>Zobrazovací systém TrasoScan s příslušenstvím . Nabízené řešení musí minimálně disponovat následujícími parametry či funkcemi:</b>		
Zobrazovací systém, 12 MP CCD kamera, USB 3.0 (včetně PCIe grabberu), 12 bit, až 7 fps, Makroobjektiv, rozlišení 1000 ppi - XYZ sestava skeneru, 3 motorizované stolky, XY snímání, rozsah ostření 50mm Motorizovaný Z - posuv LED světel - Řídící procesor , řízení XYZ motorizovaných stolků, LED osvětlovačů, kabeláž, elektroinstalace, zdroj napětí 220W/24V - TrasoScan- mechanická konstrukce, rozměry 656 x 670 x 825 ( š, h, v), ALU základna, kryt s vertikálně posuvnými dvířky a odnímatelnými bočnicemi	ANO	shodné jako minimální požadované parametry
<b>Konfigurace světel mono pro spodní světla, multispektrální- horní, POLY- střední světla</b>		
LED osvětlovače Mono 505 + 590 nm, 1 pár LED osvětlovače multispektrální, 1 pár, vlnové délky 453, 505, 520, 590, 617 nm + bílá LED osvětlovače POLY, 1 pár, vlnové délky UV 365, 405, 447, 480, 567, 850 nm Vakuová rotační pumpa pro vakuový stolek, elektronické ovládání, elmag. ventil, přepínatelné oblasti 410 x 210 a 360 x 130 mm, max. vakuum 150 mbar	ANO	shodné jako minimální požadované parametry

<b>Sada předšádkových čoček a filtrů v úložném boxu</b>		
Sada předšádkových čoček (0,25, 0,5, 1,0, 1,5, 2,5 D) Sada barevných filtrů (UV-Cut, Žlutý, Oranžový, Červený)	ANO	shodné jako minimální požadované parametry
<b>Držák obuvi pro přímé skenování podešví obuvi</b>		
Držák obuvi s nastavitelnou průtažnou silou	ANO	shodné jako minimální požadované parametry
<b>Počítačová sestava systému + monitor</b>		
PC pro systém Lucia- vysoký výkon, HP Z4 G4 TWS (osmijádrový Intel i7 CPU, 32 GB RAM, 512 GB SSD, 4 TB HDD, DVDRW, MCR, Windows 10 Pro 64b CZ, klávesnice, myš, včetně instalace softwaru a příslušných driverů, nastavení, testování GeForce GTX 1050TI Monitor HP 31,5", 3840 x 2160, rozteč pixelů 1,182 mm, 16:9IPS, DP, mini DP, HDMI, USB VGA	ANO	shodné jako minimální požadované parametry
<b>Software</b>		
Program LUCIA TrasoScan, pro snímání stop na želatinové folii, archivace, analýza, komparace obrazů, anotace, měření, tvorba a tisk zpráv	ANO	shodné jako minimální požadované parametry
<b>Rozšiřující licence software Lucia Forensic</b>		
Program LUCIA Forensic pátá a další licence, archivace, analýza a komparace obrazů, anotace, měření, tvorba a tisk zpráv	ANO	shodné jako minimální požadované parametry
<b>Instalace, údržba, zaškolení</b>		
Instalace a zaškolení 5 pracovníků na místě kupujícího (Instalace a zaškolení 2 dny, 2 dodatečné návštěvy pro údržbu, kalibrace a upgrade během záruční doby, konzultace telefonicky nebo e- mailem)	ANO	shodné jako minimální požadované parametry

Vysvětlky:

\* ANO/NE- platí vždy jen jedna možnost

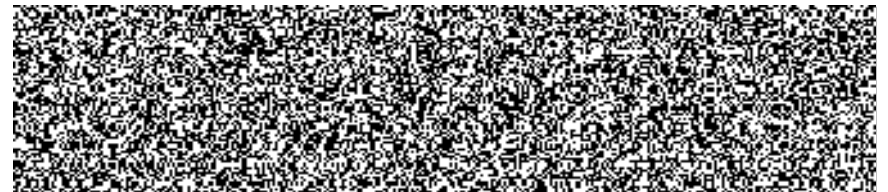



Příloha č. 2 smlouvy k č.j. KRPS-341121-13/ČJ-2018-0100MT-VZ



Počet listů: 2

## KRYCÍ LIST NABÍDKY

k veřejné zakázce malého rozsahu na dodávky v souladu se zákonem č. 134/2016 Sb.,

o zadávání veřejných zakázek, v platném znění

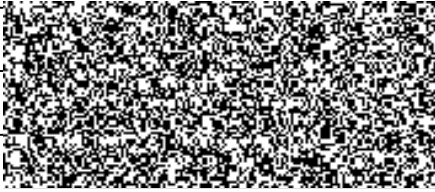
„Zobrazovací systém TrasoScan s příslušenstvím“

Údaje o dodavateli	
Obchodní firma nebo název (jedná-li se o právnickou osobu) Obchodní firma nebo jméno a příjmení (jedná-li se o fyzickou osobu)	Laboratory Imaging s.r.o.
Sídlo (jedná-li se o právnickou osobu) Místo podnikání, popř. místo trvalého pobytu (jedná-li se o fyzickou osobu)	Za Drahou 171/17, 102 00 Praha 10 - Hostivař
IČO	14890325
Telefon	
FAX	
E-mail	
Datová schránka	x675pvk
Kontaktní osoba pro jednání ve věci nabídky	

CENOVÁ NABÍDKA		
Nabídková cena bez DPH	1 321 666,24	Kč
Celkem DPH	277 549,91	Kč
Celková nabídková cena včetně DPH	1 599 216,15	Kč

Položka č.		Počet jednotek	Cena za 1 jednotku v Kč bez DPH	Částka DPH (21%)	Cena celkem za 1 jednotku v Kč včetně DPH
1	Zobrazovací systém TrasoScan	1 ks	735 169,61	154 385,62	889 555,23
2	Konfigurace světel mono pro spodní světla, multispektrální – horní, POLY – střední světla	1 ks	239 047,20	50 199,91	289 247,11
3	Sada předsádkových čoček a filtrů v úložném boxu	1 ks	20 592,90	4 324,51	24 917,41
4	Držák obuvi pro přímé skenování podešví obuvi	1 ks	10 030,50	2 106,41	12 136,91
5	PC + monitor	1 ks	81 816,30	17 181,42	98 997,72
6	Software	1 ks	201 074,40	42 225,62	243 300,02
7	Rozšiřující licence software Lucia Forensic (pátá a další licence)	1 ks	17 195,33	3 611,02	20 806,35
8	Instalace a zaškolení 5 pracovníků na místě u zákazníka (Instalace a zaškolení 2 dny, 2 dodatečné návštěvy pro údržbu, kalibrace a upgrade během záruční doby, konzultace telefonicky nebo e-mailem)	1	16 740,00	3 515,40	20 255,40
	<b>Celkem</b>		1 321 666,24	277 549,91	1 599 216,15

V Praze dne 23. 4. 2019

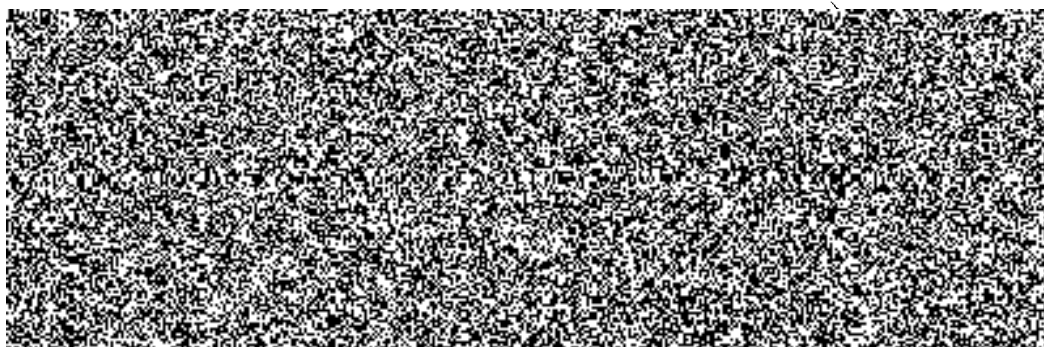



LABORATORY IMAGING s.r.o.

Policie ČR, Krajské ředitelství policie Středočeského kraje  
Na Baních 1535  
156 00 Praha - Zbraslav

Nabídka  
Číslo:  
Datum:

MM190407  
23.4.2019

**Zobrazovací systém LUCIA TrasoScan s příslušenstvím**  
(rozlíšení 1000, skenování až do rozměru 410x220 mm)

Pos	Kód	Popis	Poč	Sleva%	Jedn. cena	Kč bez DPH	Kč s DPH
		<i>TrasoScan systém</i>					
		<b>TrasoScan zařízení</b>					
1	TR_DEV	<p>TRASOSCAN</p> <p>-Zobrazovací systém, 12 MP CCD kamera, USB3.0 (vč. PCIe grabberu), 12 bit, až 7 fps, Makroobjektiv, rozlišení 1000 ppi</p> <p>-XYZ sestava skeneru, 3 motorizované stolky, XY snímání, rozsah ostření 50 mm</p> <p>-Motorizovaný Z-posuv LED světél</p> <p>-Řídicí procesor, řízení XYZ motorizovaných stolků, LED osvětlovačů, kabeláž, elektroinstalace, zdroj napětí 220W/24V</p> <p>-TrasoScan - mechanická konstrukce, rozměry 656x670x825 (š,h,v), ALU základna, kryt s vertikálně posuvnými dvířky a odnímatelnými bočnicemi</p>	1	10,0%	816 855,12	735 169,61	889 555,23
		<b>TrasoScan - konfigurace světél</b>					
		<i>Konfigurace: mono pro spodní světla, multispektrální - horní, POLY - střední světla</i>					
2	TR_LEDMONO	LED osvětlovače Mono 505+590 nm, 1 pár	1	10,0%	62 556,00	56 300,40	68 123,48
3	TR_LEDSPECT	LED osvětlovače multispektrální, 1 pár, vlnové délky 453, 505, 520, 590, 617 nm + bílá	1	10,0%	72 161,00	64 944,90	78 583,33
4	TR_LEDPCLY	LED osvětlovače POLY, 1 pár, vlnové délky UV365, 405, 447, 480, 567, 850 nm	1	10,0%	93 681,00	84 312,90	102 018,61
5	TR_VACUUM	Vakuová rotační pumpa pro vakuový stůl, elektronické ovládání, elmag. ventil, přepínatelné oblasti 410x210 a 360x130 mm, max. vakuum 150 mbar	1	10,0%	37 210,00	33 489,00	40 521,69
		<i>Sada předšádkových čoček a filtrů v úložném boxu</i>					
6	TR_LESET-2	Sada předšádkových čoček (0,25; 0,5; 1,0; 1,5; 2,5 D)	1	10,0%	10 169,00	9 152,10	11 074,04
7	TR_FISET	Sada barevných filtrů (UV-Cut, Žlutý, Oranžový, Červený)	1	10,0%	12 712,00	11 440,80	13 843,37
		<i>Držák obuvi pro přímé skenování podešví obuvi</i>					
8	TR_SHOEHLD	Držák obuvi s nastavitelnou průtažnou silou	1	10,0%	11 145,00	10 030,50	12 136,91

Pracovní stanice HP						
PC_LFH	PC pro systém Lucia - vysoký výkon -HP Z4 G4 TWS (osmijádrový Intel i7 CPU, 32 GB RAM, 512 GB SSD, 4 TB HDD, DVDRW, MCR, Windows 10 Pro 64b CZ, klávesnice, myš, včetně instalace software a příslušných driverů, nastavení, testování) -VGA GeForce GTX 1050TI	1	10,0%	69 310,00	62 379,00	75 478,59
10 PM_HP32-4K	Monitor HP 31,5", 3840x2160, rozteč pixelů 0,182 mm, 16:9 IPS; DP, miniDP, HDMI, USB	1	10,0%	21 597,00	19 437,30	23 519,13
<b>Software</b>						
11 LF_TRASCAN	Program LUCIA TrasoScan, pro snímání stop na želatinové folii, archivace, analýza a komparace obrazů, anotace, měření, tvorba a tisk zpráv;	1	10,0%	223 416,00	201 074,40	243 300,02
<i>Rozšiřující licence software LUCIA Forensic</i>						
12 LF_FORENS5	Program LUCIA Forensic pátá a další licence, archivace, analýza a komparace obrazů, anotace, měření, tvorba a tisk zpráv	1	10,0%	19 105,92	17 195,33	20 806,35
<b>Informace o cenách aktualizací po vypršení záruky</b>						
<i>Cena je platná při navázání po vypršení záruky</i>						
13 LFU_TRASCANY	Program LUCIA TrasoScan - aktualizace na 1 rok	0	0,0%	21 673,92	0,00	0,00
14 LFU_FORENSY	Program LUCIA Forensic - aktualizace na 1 rok	0	0,0%	7 960,80	0,00	0,00
15 LIS_VISITCZ	Návštěva - ČR pro aktualizace, recalibraci, diagnostiku, opravu nebo školení do nových funkcí	0	0,0%	9 900,00	0,00	0,00
<b>Zaškolení, 5 osob</b>						
15 LIS_TRNSTRCZ	Zaškolení 5 osob, 2 dny. 2 dodatečné návštěvy pro údržbu, kalibraci, upgrade během záruční doby. Konzultace telefonicky/emailem.	1	40,0%	27 900,00	16 740,00	20 255,40

Cena netto 1 321 666,24

DPH 21 % 277 549,91

Celkem Kč 1 599 216,15

Platnost nabídky: 6 měsíců

Termín dodání: do 12 týdnů od nabytí účinnosti kupní smlouvy

Místo plnění: KřP policie Středočeského kraje, OKTE - trasclogie; Vašíčkova 3081

Záruka: 2 roky, přímá technická podpora výrobce; obnovování programů LUCIA po 2 roky zdarma

Balení, doprava a instalace na místě jsou zahrnuty v ceně

Vyhrazujeme si právo změnit detailní specifikaci podle nejnovějšího vývoje při zachování nebo vylepšení parametrů

S přátelským pozdravem