

PROVÁDĚCÍ SMLOUVA O DÍLO – ČÁST 1 – STANDARDIZOVANÝ POSTUP

k Rámcové smlouvě – část 1 ze dne 24. 11. 2015, CES: 150 018

SMLUVNÍ STRANY**Česká republika – Ministerstvo životního prostředí**

se sídlem: Vršovická 65, 100 10 Praha 10

zastoupená: Ing. Vladimírem Dolejským, Ph.D.

náměstkem pro řízení sekce ochrany přírody a krajiny

IČ: 00164801

bankovní spojení: ČNB Praha 1, Na Příkopě 28,

číslo účtu: 7628001/0710

kontaktní osoba: Ing. Petr Uldrych, vedoucí oddělení nerostných zdrojů, tel.: +420 267 122 667,
e-mail: Petr.Uldrych@mzp.cz

dále jen „Objednatel“ na straně jedné

a

Sdružení „Likvidace SDD – PKÚ + AZS + GIS – Oblast 1“

Za sdružení jedná na základě plné moci vedoucí společník Palivový kombinát Ústí, státní podnik (viz příloha č. 4.1 Rámcové smlouvy). Sídlem sdružení je sídlo vedoucího společníka na adrese: Palivový kombinát Ústí, státní podnik, Hrbovická 2, 403 39 Chlumec.

Palivový kombinát Ústí, státní podnik

se sídlem: Hrbovická 2, 403 39 Chlumec

zastoupený: Ing. Petrem Lencem, ředitelem

IČO: 00007536

DIČ: CZ00007536

bankovní spojení: Raiffeisenbank a.s., Ústí nad Labem

číslo účtu: 75 36 12 30 00/5500

zapsaný v obchodním rejstříku vedeném Krajským soudem v Ústí nad Labem, oddíl AXVIII, vložka 433

(dále také „vedoucí společník“ nebo „PKÚ“)

AZ SANACE a.s.

se sídlem: Pražská 53, 400 01 Ústí nad Labem

zastoupená: Ing. Jakubem Zavoralem PhD., statutárním ředitelem

IČO: 25033514

DIČ: CZ25033514

bankovní spojení: ČSOB a.s.

číslo účtu: 129211415/0300

zapsaná v obchodním rejstříku vedeném Krajským soudem v Ústí nad Labem, oddíl B, vložka 1093



GIS-GEOINDUSTRY, s.r.o.

se sídlem: Tleskačova 1329/16, 323 00 Plzeň
zastoupená: Ing. Pavlem Rusnokem, jednatelem společnosti
IČ: 49196375
DIČ: CZ49196375 plátce DPH
bankovní spojení: Raiffeisenbank im Siftland eG, Plzeň
číslo účtu: 505930/8030
zapsaná v obchodním rejstříku vedeném Krajským soudem v Plzni, oddíl C, vložka 4319

Za sdružení jedná: Ing. Petr Lenc, ředitel PKÚ

Kontaktní osoba: Ing. Petr Šarboch, na základě plné moci,

dále jen „Zhotovitel“ na straně druhé

uzavřeli níže uvedeného dne, měsíce a roku tuto

Prováděcí smlouvu o dílo – část 1 (dále jen „Prováděcí smlouva“)

k Rámcové smlouvě o dílo – část 1 ze dne 24. 11. 2015 (dále jen „Rámcová smlouva“)

Čl. 1

Předmět smlouvy

1. Zhotovitel se zavazuje provést pro Objednatele na svůj náklad a na své nebezpečí dílo:

Zabezpečení dvou SDD „jáma Adolf - Josef“ (č. o. 2753) v k. ú. Kroučová

a „Kutná jáma v Milém“ (č. o. 2754) v k. ú. Milý.

Čl. 2

Cena

1. Cena za provedení díla je určena jako podíl vůči Cenové soustavě ÚRS jako celku ve výši 41,9%.

Čl. 3

Doba, místo a podmínky plnění

1. Zhotovitel je povinen předat dílo Objednateli nejdéle do 15. 11. 2019 (dodací lhůta).

Čl. 4

Ustanovení závěrečná

1. V případě, že ujednání obsažené v této Prováděcí smlouvě se bude odchylovat od ustanovení obsaženého v Rámcové smlouvě, má ujednání obsažené v Prováděcí smlouvě přednost. Touto Prováděcí smlouvou se nesmějí za žádných podmínek provádět podstatné změny v podmínkách stanovených v Rámcové smlouvě.
2. Tato Prováděcí smlouva se uzavírá v čtyřech vyhotoveních, s platností originálu, přičemž Zhotovitel obdrží dvě vyhotovení a Objednatel obdrží dvě vyhotovení.
3. Tato Prováděcí smlouva nabývá platnosti dnem jeho podpisu oběma Smluvními stranami a účinnosti dnem uveřejnění v Informačním systému Registr smluv v souladu se zákonem č. 340/2015 Sb., o zvláštních podmínkách účinnosti některých smluv, uveřejňování těchto smluv a o registru smluv (zákon o registru smluv).

Přílohy Prováděcí smlouvy:

1. registrační listy SDD
2. mapy

Smluvní strany prohlašují, že si tuto Prováděcí smlouvu přečetly, že s jejím obsahem souhlasí a na důkaz toho k ní připojují svoje podpisy.

Objednatel

Zhotovitel

V Praze dne 26-03-2019

V Chlumci dne 11. 3. 2019



Česká republika - Ministerstvo životního
prostředí
Ing. Vladimír Dolejský, Ph.D.
náměstek
pro řízení sekce ochrany přírody a krajiny

Ing. Petr Lenc
ředitel
Palivový kombinát Ústí, státní podnik
vedoucí společník Sdružení
„Likvidace SDD – PKÚ + AZS + GIS – Oblast 1“



Databáze důlních děl

Česká geologická služba
Kostelní 26, 170 06 Praha 7
Tel.: +420/233 371 190
Fax: +420/233 373 806
www.geology.cz

ID DD	Označení projevu, název díla	ID SDD	č. ozn.
14916	jáma Adolf - Josef I	2939	2753

Další názvy	
-------------	--

Název KÚ	Číslo KÚ	Okres	Kraj	Sídlo OBÚ
Kroučová	675067	Rakovník	Středočeský kraj	Praha

Upřesnění polohy	
------------------	--

Y	X	Z	Přesnost zaměření	ZLM 1:25000	Č. podd. území
784835,05	1023584,91	512	Zaměřeno	12-141	1497

Surovina druh	Uhlí černé	Surovina typ	Uhlí černé
---------------	------------	--------------	------------

Upřesnění suroviny	
--------------------	--

Černé uhlí

Kategorie díla	Staré důlní dílo	Ukončení provozu	1928
----------------	------------------	------------------	------

Vlastník DD	Neexistuje nebo není znám	Provozovatel DD	Neexistuje nebo není znám
-------------	---------------------------	-----------------	---------------------------

Správce DD	Neexistuje	Kód Diamo	
------------	------------	-----------	--

Realizátor DD	J. Schwarzenberg z Hluboké
---------------	----------------------------

Datum oznámení	Oznamovatel
----------------	-------------

27.02.2019

Projev nebo účinky na povrch k 27.02.2019

Výrazný pokles zasypu v jámě a poval nevyhovující vyhláše č. 52/1997 Sb.

Oznámený stav díla k 27.02.2019

překryto železobetonovou deskou o síle 0,3m

Vyjádření ČGS	04.03.2019	Zpracoval		Navštíveno	Nenavštíveno	Ohrožuje	Ohrožuje
---------------	------------	-----------	--	------------	--------------	----------	----------

Poznámka registru SDD

Důlní dílo bylo oznámeno na základě výsledků průzkumu realizovaného v roce 2018 organizací Palivový kombinát Ústí, státní podnik.

Poznámka k HDD

Lokalizace dle pana Kestnera, viz. dokumenty. Hloubka původně 52 m, v r. 1906 prohloubena na 63 m. použity podklady OBÚ Kladno

Stav díla k datu zpracování

ústí jámy v oploceném (vojenském?) objektu, při jeho západním okraji je rozsáhlý zarostlý odval

Typ díla	Jáma	Profil díla	Obdélníkový	Rozměry	7 x 4,6 x 63
----------	------	-------------	-------------	---------	--------------

**Databáze důlních děl**

Česká geologická služba
Kostelní 26, 170 06 Praha 7
Tel.: +420/233 371 190
Fax: +420/233 373 806
www.geology.cz

ID DD	Označení projevu, název díla	ID SDD	č. ozn.
14916	jáma Adolf - Josef I	2939	2753

Signatura	Název zprávy
GF FZ002291	Průzkum spongilitů - 1957 - Žbán
GF P061903	KOUNOVSKA SLOJ - STUDIE. SUROVINA: CERNE UHLI. STAV ZASOB KE DNI: 30.11.1987
GF FZ003470	Průzkum kamenného uhlí Hředle. Úkol č. 51 201 007. B) Doplněk závěrečné zprávy, 1961.
GF P106836	Vyhledávání starých důlních děl na území středočeského kraje a Prahy, II.etapa
GF FZ001684	Kalivody - výpočet uhelných zásob 1956. Stav k 31.7.1956
GF FZ000136	Výpočet uhelných zásob Dolu Rako n. p. Rakovnick, stav k 1.1.1952
GF FZ000140	Kladenské doly n. p. - všeobecné, stav k 1.1.1952
GF FZ004020	Závěrečná zpráva Kalivody. Surovina: uhlí černé. Etapa průzkumu: podrobný. Stav k: 15.2.1959

Zdroj informací

terénní revize; Domáci L.et al. (1988): ZZ kounovská sloj - studie, surovina ČU. Geindustria, n.p. Praha. P 61903

Zpracovatel	TIMEX ZDICE s.r.o.	IČ zpracovatele	48953946
-------------	--------------------	-----------------	----------

Datum vložení	Autor vložení	Datum aktualizace	Autor aktualizace
01.10.2003		01.03.2019	

„jáma Adolf - Josef“

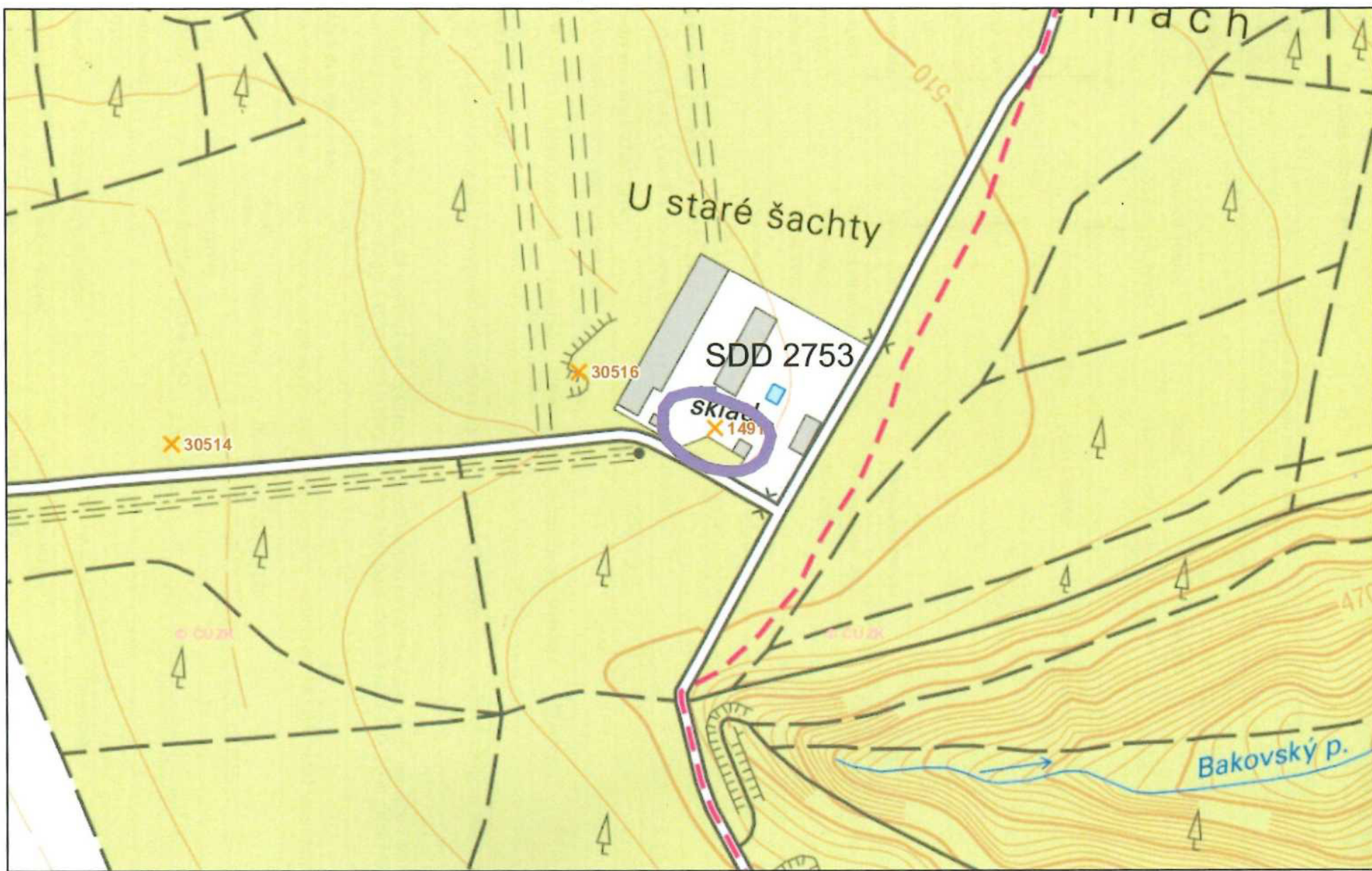



Databáze důlních děl

Česká geologická služba
Kostelní 26, 170 06 Praha 7
Tel.: +420/233 371 190
Fax: +420/233 373 806
www.geology.cz

ID DD	Označení projevu, název díla	ID SDD	č. ozn.
31436	Kutná jáma v Milém	2940	2754

Další názvy	
-------------	--

Název KÚ	Číslo KÚ	Okres	Kraj	Sídlo OBÚ
Milý	695246	Rakovník	Středočeský kraj	Praha

Upřesnění polohy	
------------------	--

Y	X	Z	Přesnost zaměření	ZLM 1:25000	Č. podd. území
783330,45	1021447,87	465	Zaměřeno	12-123	

Surovina druh	Uhlí černé	Surovina typ	Uhlí černé
---------------	------------	--------------	------------

Upřesnění suroviny	
--------------------	--

Černé uhlí	
------------	--

Kategorie díla	Staré důlní dílo	Ukončení provozu	1940
----------------	------------------	------------------	------

Vlastník DD	Neexistuje nebo není znám	Provozovatel DD	Neexistuje nebo není znám
-------------	---------------------------	-----------------	---------------------------

Správce DD	Neexistuje	Kód Diamo	
------------	------------	-----------	--

Realizátor DD	Revničov 8
---------------	------------

Datum oznámení	Oznamovatel
27.02.2019	

Projev nebo účinky na povrch k 27.02.2019
Výrazný pokles zasypu v jámě a poval nevyhovující vyhláše č. 52/1997 Sb.

Oznámený stav díla k 27.02.2019
překryto železobetonovou deskou o síle 0,1m

Vyjádření CGS	04.03.2019	Zpracoval	Navštíveno	Nenavštíveno	Ohrožuje	Ohrožuje
---------------	------------	-----------	------------	--------------	----------	----------

Poznámka registru SDD
Důlní dílo bylo oznámeno na základě výsledků průzkumu realizovaného v roce 2018 organizací Palivový kombinát Ústí, státní podnik.

Poznámka k HDD
Důlní dílo dokumentované v posudku GF V001022 z roku 1940. Jde o profil šachtou na parcele č 845, autor neuveden. Mělo jít o průzkumnou jámu na uhlí, práce probíhaly 1.10.1935-30.1.1940. Do 100 m byla jáma kopána a mezi 100-120 m ručně točivě vrtána. V hloubce 92 m zjištěn přítok vody 300l/min.

Stav díla k datu zpracování
Ústí díla obezděno nízkou cihlovou zídou a zakryto deskou. Leží na kraji poměrně rozsáhlé ploché haldy poblíž lesní cesty.

Typ díla	Jáma	Profil díla	Obdélníkový	Rozměry	2,5 x 2 x 120
----------	------	-------------	-------------	---------	---------------

Signatura	Název zprávy
GF V001022	Profil šachtou, parcela č.845

Zdroj informací
GF V001022

Zpracovatel	Česká geologická služba	IČ zpracovatele	00025798
-------------	-------------------------	-----------------	----------

Datum vložení	Autor vložení	Datum aktualizace	Autor aktualizace
26.02.2018		01.03.2019	

„Kutná jáma v Milém“

