

KRPA - 46503 - 8/05 - 2019 - 000005

DODATEK č. 1 KUPNÍ SMLOUVY

PCR00ETR do 72061338

uzavřená ve smyslu § 2079 zákona č. 89/2012 Sb., v platném znění níže uvedeného dne, měsíce a roku mezi těmito smluvními stranami

**1.1**

**Kupující:**

**Česká republika – Krajské ředitelství policie hlavního města Prahy**

se sídlem: Praha 4 (Nusle), Kongresová 2, PSČ 140 21

IČO: 751 51 472

DIČ: CZ75151472

zastoupený: náměstkem ředitele Krajského ředitelství policie hl. m. Prahy  
pro ekonomiku

**plk. Ing. Pavlem D o m b r o v s k ý m**

adresa: Česká republika - Krajské ředitelství policie hlavního města Prahy

bankovní spojení:

číslo účtu:

tel:

fax:

e-mail:

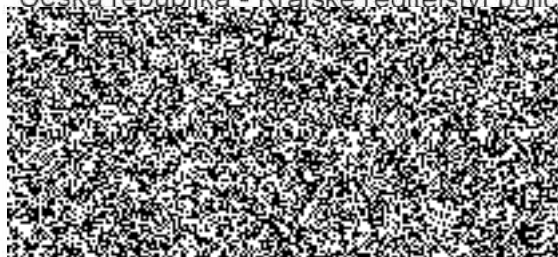

**1.2.**

**Prodávající:**

**INTERIER TECH, s.r.o.**

se sídlem: Za Drahou 253, Český Brod – 282 01 - Liblice

zapsána: u MS v Praze, oddíl C, vložka 163550

IČO: 290 58 155

DIČ:

bankovní spojení:

číslo účtu:

zastoupen:

tel.:

e-mail:

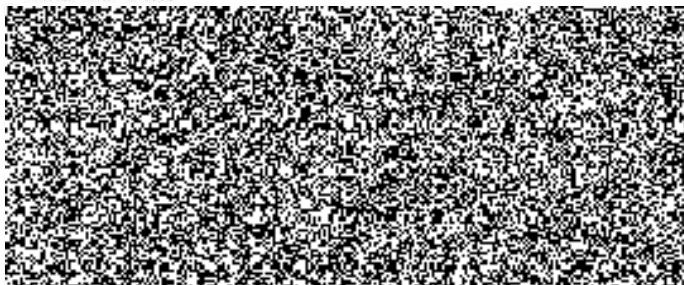

**uzavírají**

**tento dodatek č. 1 o změně článku IV, odstavce 4.1. kupní smlouvy**

## ČI. IV.

***Původní celková cena uvedená v kupní smlouvě se navyšuje o 37 519,68 Kč.***

***Nová cena po úpravě:***

|                                      |                               |
|--------------------------------------|-------------------------------|
| <i>Cena bez DPH</i>                  | <i>3 342 288,00 Kč</i>        |
| <i>DPH 21%</i>                       | <i>701 880,48 Kč</i>          |
| <b><i>Cena celkem včetně DPH</i></b> | <b><i>4 044 168,48 Kč</i></b> |

***Slovy: čtyřmilionyčtyřicetčtyřtisícjednostošedesátosm/48 korun českých***

Smluvní strany se dohodli na změně položky č.3.– Postel s úložným prostorem a výklopným roštem- buk 381, spodní odvětrání, rozměr: 2126x908x480mm a matrací s nosností do 150 kg AT80-viz příloha č.1 tohoto „Dodatku smlouvy č.1“ a následným navýšení celkové ceny.

**Závěrečná ustanovení**

Ostatní články kupní smlouvy č.j. KRPA-57310-5/ČJ-2019-0000VZ-H zůstávají beze změn.

Tento dodatek č. 1 kupní smlouvy nabývá platnosti elektronickým podpisem obou smluvních stran a účinnosti jeho uveřejněním v Registru smluv, ke kterému se zavazuje kupující.

Oprávnění zástupci smluvních stran prohlašují, že si dodatek přečetli a jeho text odpovídá pravé a svobodné vůli smluvních stran. Na důkaz toho připojují své elektronické podpisy.

Za stranu kupující

Za stranu prodávajícího

V Praze dne:

V České Brodě dne:

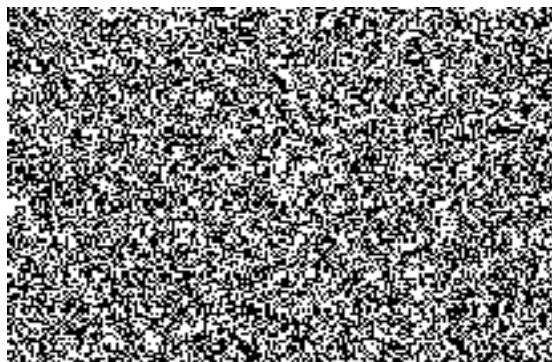
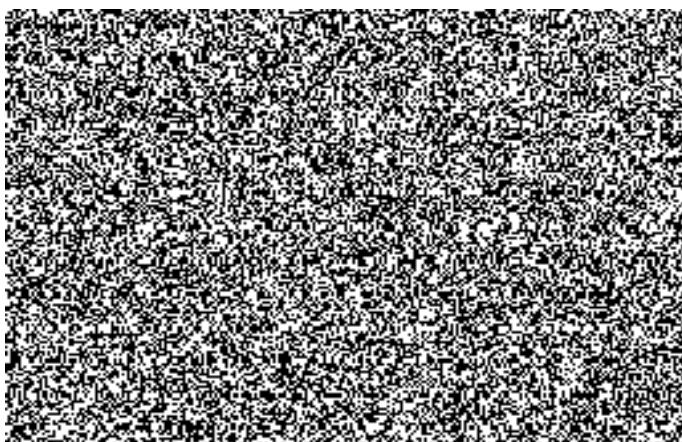

| Poř. číslo | RS číslo | Popis  | Rozměr       | ks | Cena za jednotku bez DPH | Cena za kus s DPH | Cena celkem bez DPH | 21% DPH CELKEM | CENA CELKEM s DPH |
|------------|----------|--|--------------|----|--------------------------|-------------------|---------------------|----------------|-------------------|
| 1.         | AT34     | polička na zed' šedá 112/buk381  | 2126x300x400 | 96 | 1 505,00                 | 1 821,05          | 144 480,00          | 30 340,80      | 174 820,80        |
| 2.         | AT43     | panel za váleudu - šedá 112  | 2126x500     | 96 | 680,00                   | 822,80            | 65 280,00           | 13 708,80      | 78 988,80         |
| 3          | AT80     | postel s úlož.prostorem a výklop.roštem- buk 381, spodní odvětrání           | 2126x908x480 | 96 | 7 540,00                 | 9 123,40          | 723 840,00          | 152 006,40     | 875 846,40        |
| 4          |          | matrace - snímatelný dekorální potah černošedý nosnost 150 kg                | 2100x900x150 | 96 | 0,00                     | 0,00              | 0,00                | 0,00           | 0,00              |
| 5          | AT6      | stůl pracovní - buk 381  | 1350x600x750 | 48 | 1 657,00                 | 2 004,97          | 79 536,00           | 16 702,56      | 96 238,56         |
| 6          | AT27     | šatní skříň policová- korpus šedá 112, dveře buk 381                         | 400x600x1900 | 96 | 3 686,00                 | 4 460,06          | 353 856,00          | 74 309,76      | 428 165,76        |
| 7          | AT29     | šatní skříň tyč - korpus šedá 112, dveře buk 382                             | 800x600x1900 | 96 | 3 452,00                 | 4 176,92          | 331 392,00          | 69 592,32      | 400 984,32        |
| 8          | AT39     | skříňka na potraviny - nad lednicí - korpus šedá 112, dveře buk 382          | 650x600x625  | 48 | 2 102,00                 | 2 543,42          | 100 896,00          | 21 188,16      | 122 084,16        |
| 9          | AT40     | nástavec nad šatní skříň- korpus šedá 112, dveře buk 381                     | 800x600x625  | 96 | 2 313,00                 | 2 798,73          | 222 048,00          | 46 630,08      | 268 678,08        |
| 10         | AT39     | nástavec nad skříňku na potraviny - korpus šedá 112, dveře buk 381           | 650x600x625  | 96 | 2 102,00                 | 2 543,42          | 201 792,00          | 42 376,32      | 244 168,32        |
| 11         | AT41     | nástavec nad šatní policovou skříň- korpus šedá 112, dveře buk 381           | 400x600x625  | 96 | 1 852,00                 | 2 240,92          | 177 792,00          | 37 336,32      | 215 128,32        |
| 12         | AT29     | skříň na sušení výstroje s tyčí a drátěným dnem v=200mm - předsíň - šedá 112 | 700x600x2400 | 96 | 3 452,00                 | 4 176,92          | 331 392,00          | 69 592,32      | 400 984,32        |
| 13         | AT30     | botník s policemi a drátěným dnem v=200mm - předsíň - šedá 112               | 900x400x2400 | 48 | 4 300,00                 | 5 203,00          | 206 400,00          | 43 344,00      | 249 744,00        |
| 14         | AT34     | věšáková stěna se zrcadlem 300x600, šedá 112                                 | 800x1350x18  | 48 | 1 505,00                 | 1 821,05          | 72 240,00           | 15 170,40      | 87 410,40         |
| 15         | AT37     | kuchyňská skříňka se zásuvkou a PD   | 650x600x900  | 48 | 3 335,00                 | 4 035,35          | 160 080,00          | 33 616,80      | 193 696,80        |
| 16         | 75       | židle, kovová podnož, čalouněný sedák a opěrák, nosnost 130 kg, černá látka  |              | 96 | 1 784,00                 | 2 158,64          | 171 264,00          | 35 965,44      | 207 229,44        |
|            |          |  |              |    |                          |                   | 3 342 288,00        | 701 880,48     | 4 044 168,48      |

Cena včetně dopravy a montáže v místě plnění

18.3.2019

