

Nájemní smlouva

kteřou uzavřeli

na straně jedné: **město Svitavy**
IČ: 00277444, DIČ: CZ00277444
se sídlem Svitavy, Předměstí, T. G. Masaryka 5/35, PSČ 568 02
zastoupené starostou Mgr. Davidem Šimkem
bankovní spojení:
- dále jen pronajímatel -

a

na straně druhé: **Seniorcentrum města Svitavy s.r.o.**
IČ: 62062638, DIČ: CZ62062638
se sídlem Svitavy, Předměstí, T. G. Masaryka 7/33A, PSČ 568 02
společnost zapsaná v obchodním rejstříku vedeném Krajským soudem v Hradci
Králové, oddíl C, vložka 7389
za niž jedná paní Bc. Lenka Jurenová, jednatel
bankovní spojení:
- dále jen nájemce -

I.

- 1.1. Pronajímatel je vlastníkem objektu č.p. 7 v části obce Předměstí postaveného na st. p. č. 2/1 v obci Svitavy a k.ú. Svitavy-předměstí na adrese Svitavy, T. G. Masaryka 7/33A.
- 1.2. Pronajímatel je vlastníkem stavební parcely st.p.č. 2/1, stavební parcely st. p. č. 2/2 a pozemkové parcely p.č. 31/2, vše v k.ú. Svitavy-předměstí.
- 1.3. Pronajímatel je vlastníkem vybavení objektu č.p. 7, přičemž se jedná o movité věci uvedené v příloze č. 1 této smlouvy.
- 1.4. Pronajímatel je vlastníkem objektu č.p. 715 v části obce Lány postaveného na st. p. č. 930/1, 930/2, 930/3, 930/4, 930/5, 930/6, 930/7, 930/8 a k.ú. Čtyřicet Lánů na adrese Svitavy, Felberova 715/31.
- 1.5. Pronajímatel je vlastníkem vybavení nebytových prostor v objektu č.p. 715, přičemž se jedná o movité věci uvedené v příloze č. 2 této smlouvy.
- 1.6. Pronajímatel je vlastníkem čtyř garáží v části obce Předměstí postavených na st. p. č. 3451 v obci Svitavy a k.ú. Svitavy-předměstí na adrese Svitavy, Jungmannova.
- 1.7. Pronajímatel je vlastníkem stavební parcely st. p. č. 1334 v k.ú. Čtyřicet Lánů se stavbou – otevřená garáž o pěti stáních.

II.

- 2.1. Pronajímatel pronajímá nájemci předmět nájmu, a to:
 - a) objekt č.p. 7 uvedený v bodě 1.1. této smlouvy (dále „objekt“);
 - b) pozemky uvedené v bodě 1.2 (dále „pozemky“);
 - c) movité věci uvedené v bodě 1.3. této smlouvy (dále „movité věci“);
 - d) nebytové prostory v objektu č.p. 715:
 - I. NP pavilon A – kanceláře o výměře 42 m², sklady o výměře 17 m², provozní prostory o výměře 58 m²
 - I. NP pavilon B – šatny o výměře 34 m²
 - II. NP pavilon C – středisko osobní hygieny o výměře 33 m²
 - I. NP pavilon D – vývařovna o výměře 126 m², zázemí kuchařek o výměře 34 m², chladicí sklady o výměře 64 m², chodba o výměře 22 m², prádelna o výměře 38 m²
 - II. NP pavilon D – sušárna o výměře 30 m², sklad o výměře 7 m²o celkové výměře 505 m² a společné přístupové chodby (dále „nebytové prostory“) vyznačené v příloze č. 3;
 - e) movité věci uvedené v bodě 1.5. této smlouvy (dále „movité věci“);
 - f) první a druhou garáž zleva od vstupní brány uvedené v bodě 1.6. (dále „garáže“);

g) garážové stání č. 2 uvedené v bodě 1.7. (dále „garážové stání“) vyznačené v příloze č. 4 a nájemce předmět nájmu od pronajímatele do užívání přebírá.

- 2.2. Předmět nájmu je nájemci pronajat za účelem poskytování sociálních služeb se všemi s tím spojenými aktivitami a činnostmi.

III.

- 3.1. Za užívání předmětu nájmu se nájemce zavazuje platit pronajímateli dohodnuté celkové roční nájemné ve výši 2 106 668,00 Kč (slovy: dvamiliónystošesttisícšestsetšedesátosm korun)
- 3.2. Strany se v souladu s ustanovením § 56 odst. 4 zákona o dani z přidané hodnoty dohodly, že k dohodnutému celkovému ročnímu nájemnému bude připočtena DPH v zákonné výši.
- 3.3. Celkové roční nájemné je splatné v pravidelných měsíčních splátkách, kde každá z nich představuje 1/12 příslušného celkového ročního nájemného. Nájemce se zavazuje hradit měsíční splátky vždy do posledního dne kalendářního měsíce, za který se nájemné hradí, a to na účet pronajímatele uvedený v záhlaví této smlouvy, pokud pronajímatel nájemci nesdělí jiné číslo účtu. Měsíční splátka nájemného se považuje za uhrazenou dnem jejího připsání na účet pronajímatele.
- 3.4. Pronajímatel se na jednotlivé platby nájemného zavazuje vystavit a doručit nájemci daňový doklad. Dnem uskutečnění zdanitelného plnění je vždy první den příslušného kalendářního měsíce.
- 3.5. Smluvní strany si potvrzují, že dohodnuté celkové roční nájemné je vypočteno jako součet nájemného za nájem částí předmětu nájmu uvedených v bodě 2.1. pod písm. a) - g) pro dané období, přičemž :
- a) nájemné za užívání předmětu nájmu uvedeného v bodě 2.1. písm. a) a b) činí 1 306 668,00 Kč
 - b) nájemné za užívání předmětu nájmu uvedeného v bodě 2.1. písm. c) činí 350 000,00 Kč
 - c) nájemné za užívání předmětu nájmu uvedeného v bodě 2.1. písm. d) činí 300 000,00 Kč
 - d) nájemné za užívání předmětu nájmu uvedeného v bodě 2.1. písm. e) činí 100 000,00 Kč
 - e) nájemné za užívání předmětu nájmu uvedeného v bodě 2.1. písm. f) činí 40 000,00 Kč
 - f) nájemné za užívání předmětu nájmu uvedeného v bodě 2.1. písm. g) činí 10 000,00 Kč
- 3.6. Strany se dohodly, že počínaje rokem 2013 se celkové nájemné bude zvyšovat o míru inflace vyjádřenou přírůstkem průměrného ročního indexu spotřebitelských cen (v %) za předchozí kalendářní rok. Strany se dohodly, že od počátku roku se nájemné bude hradit ve stejné výši jako v předchozím období a po zveřejnění míry inflace Českým statistickým úřadem (nebo jiným příslušným orgánem k tomu určeným) bude spolu s nejbližší následující platbou nájemného nájemcem doplacen i rozdíl připadající na předchozí měsíce daného roku.
- 3.7. V případě prodlení nájmu s úhradou jakýchkoliv plateb dle této smlouvy se nájemce zavazuje uhradit pronajímateli smluvní pokutu ve výši 0,05 % z dlužné částky za každý den prodlení.

IV.

- 4.1. Nájemce se zavazuje hradit náklady spojené s užíváním předmětu nájmu takto:
- a) v objektu č.p. 7 uvedeném v bodě 1.1. se nájemce zavazuje hradit náklady za veškerou jím spotřebovanou elektrickou energii a vodu (vodné a stočné). Elektroměr instalovaný pro měření odběru bude přihlášen na nájemce – ten tedy bude přímým odběratelem elektrické energie od jejího dodavatele. Spotřeba vody (vodné a stočné) bude fakturována přímo dodavatelem na základě provedeného odečtu instalovaného podružného vodoměru. Úhrada nákladů za dodávku tepla a TUV bude upravena v dodatku k Dohodě o platbách za služby, uzavřeném mezi Domovem na rozcestí Svitavy, městem Svitavy a Seniorcentrem města Svitavy s.r.o.
 - b) v nebytových prostorách v objektu č.p 715 se nájemce zavazuje hradit náklady za veškerou jím spotřebovanou elektrickou energii a za tím účelem uzavře nájemce sám smlouvu s dodavatelem. Skutečně vynaložené náklady za vodné a stočné, za dodávku tepla a TUV a za náklady spojené s užíváním nebytových prostor budou pronajímatelem vyúčtovány vždy za kalendářní rok podle platných cenových předpisů. Náklady za vodné a stočné, za dodávku tepla a TUV a za náklady spojené s užíváním nebytových prostor se nájemce zavazuje hradit na účet pronajímatele na základě předloženého ročního vyúčtování.
- 4.2. Náklady na pravidelné revize rozvodů energií, elektrických jističů a rozvaděčů, PHP předmětu nájmu hradí ze svého nájemce a jejich provedení také včas zajistí.
- 4.3. Nájemce ze svého hradí náklady na svoz a likvidaci komunálního a jiného odpadu a pro tyto účely si sjedná příslušnou smlouvu.
- 4.4. Smluvní strany se dohodly na tom, že úklid okolí pronajatého objektu č.p. 7 zajistí nájemce.

- 4.5. Pojištění předmětu nájmu pro případ škod vzniklých v důsledku živelných událostí sjedná pronajímatel.

V.

- 5.1. Nájemce se zavazuje užívat předmět nájmu s péčí řádného hospodáře, dbát na čistotu a hygienu a zajistit dodržování předpisů z oblasti požární ochrany a bezpečnosti a ochrany zdraví při práci i ostatních předpisů vztahujících se k užívání předmětu nájmu.
- 5.2. Nájemce je oprávněn přenechat předmět nájmu nebo jeho část do podnájmu pouze na dobu určitou a jen na základě předchozího písemného souhlasu pronajímatele; smlouva o podnájmu musí mít písemnou formu.
- 5.3. Strany se dohodly, že pronajímatel předá nájemci veškerá vyhotovení klíčů od všech dveří umístěných v objektu č.p. 7 nejpozději do 31. prosince 2011.
- 5.4. Nájemce je povinen zajistit uzamykání objektu č.p.7.
- 5.5. Pronajímatel nebo jiná, jím pověřená, osoba je oprávněna vstoupit do objektu, nebytových prostor, garáží a garážového stání a to zejména za účelem kontroly dodržování podmínek této smlouvy, jakož i za účelem kontroly, jak je prováděna údržba a opravy, úpravy či jiné změny, či za účelem kontroly elektrického, vodovodního a dalšího vedení.

VI.

- 6.1. Nájemce se zavazuje zpřístupnit pronajímateli předmět nájmu k provedení roční inventarizace movitých věcí k 31. 12. každého kalendářního roku.
- 6.2. Nájemce odpovídá za zničení, odcizení, ztrátu a za jakékoli znehodnocení věcí nalézajících se v předmětu nájmu uvedeném v této smlouvě a za jakoukoliv škodu, která vznikne v důsledku užívání předmětu nájmu pronajímateli či třetím osobám.

VII.

- 7.1. Nájemce hradí náklady spojené s běžnou údržbou a provozem předmětu nájmu dle bodu 2.1. písm. a), b), d), f) a g) této smlouvy a dále jejich drobné opravy. Dle dohody stran se za drobnou opravu považují opravy popsané v § 5 nařízení vlády č. 258/1995 Sb., přičemž se strany dohodly, že za drobnou opravu se považují opravy, u nichž náklady nepřevýší částku 2 000,- Kč v každém jednotlivém případě.
- 7.2. Opravy předmětu nájmu uvedeného v bodě 2.1. písm. a), b), d), f) a g) této smlouvy, u nichž náklady převyšují částku dohodnutou v bodě 7.1., má povinnost zajistit pronajímatel, nedohodnuli se strany, že tuto opravu zajistí nájemce na náklady pronajímatele. V případě, že nájemce provede opravu předmětu nájmu dle bodu 2.1. písm. a), b), d), f) a g) a výdaje na tuto opravu převýší částku 2 000,- Kč za jednotlivou opravu a doloží výdaje na takovéto opravy pronajímateli, budou takto doložené výdaje pronajímatelem nájemci uhrazeny, ale pouze v případě, pokud provedení těchto oprav pronajímatel předem nájemci odsouhlasil. Daná částka je splatná na základě faktury - daňového dokladu, přičemž termín splatnosti faktury činí 14 dní od data obdržení této faktury pronajímatelem. Pokud se jedná o vady, na které se vztahuje záruka za jakost poskytnutá pronajímateli zhotovitelem dle smlouvy o dílo, pak jejich odstranění zajistí pronajímatel.
- 7.3. Nájemce je povinen provádět opravu a údržbu veškerých movitých věcí, které mu byly pronajímatelem podle této smlouvy přenechány do nájmu. Nájemce hradí ze svého náklady na opravu a údržbu veškerých movitých věcí, které mu byly pronajímatelem podle této smlouvy přenechány do nájmu, a to bez ohledu na výši částky vynaložené za opravu nebo na údržbu těchto věcí a také bez ohledu na to, kdo škodu na věci způsobil (jde-li o opravy věcí v důsledku jejich poškození). Pokud však poškození způsobil pronajímatel, je pronajímatel povinen opravu provést na své náklady. Pokud se jedná o věci, na které se ještě vztahuje záruční doba poskytnutá pronajímateli dodavatelem daných věcí, pak jejich opravu zajistí pronajímatel.
- 7.4. Revize pronajímaných movitých věcí, které jsou vyžadovány platnými předpisy, a jejich kontrolu bude zajišťovat nájemce.
- 7.5. Nájemce není oprávněn provádět bez předchozího písemného souhlasu pronajímatele jakékoliv stavební úpravy předmětu nájmu uvedeného v této smlouvě.
- 7.6. Případné úpravy předmětu nájmu představující technické zhodnocení budovy ve smyslu § 33 zákona č. 586/1992 Sb., o daních z příjmů, ve znění pozdějších předpisů, v níž se předmět nájmu nachází, provede nájemce na své náklady pouze po předchozím písemném souhlasu pronajímatele.

VIII.

- 8.1. Nájem se sjednává na dobu neurčitou s šestiměsíční výpovědní lhůtou a nabývá účinnosti dnem 1. ledna 2012.
- 8.2. Nájem dle této smlouvy může být ukončen pouze :
- a) písemnou dohodou smluvní stran;
 - b) výpovědí pronajímatele;
 - c) výpovědí nájemce;
 - d) písemným odstoupením pronajímatele. Pronajímatel je oprávněn odstoupit od této smlouvy v případě:
 - že nájemce bude v prodlení s placením jakékoliv platby dle této smlouvy po dobu delší než 2 měsíce, nebo
 - že vůči nájemci bude zahájeno insolvenční řízení, nebo
 - že nájemci bude zrušeno oprávnění k poskytování sociálních služeb, nebo
 - že nájemce podstatným způsobem poruší podmínky nájmu dohodnuté v této smlouvě, zejména pokud bude předmět nájmu užívat v rozporu s dohodnutým účelem nebo poruší povinnost dohodnutou v bodě 5.2. této smlouvy.
- 8.3. V případě, že kterákoliv ze stran vypoví tuto smlouvu, musí být výpověď učiněna písemně a doručena druhé smluvní straně. Výpovědní doba počne běžet vždy dnem následujícím po doručení výpovědi druhé smluvní straně.

IX.

- 9.1. Po skončení nájmu je nájemce povinen předat pronajímateli předmět nájmu nejpozději do 3 dnů ode dne ukončení nájmu. Předmět nájmu musí být uklizený, vyčištěný a odpovídat běžnému opotřebení.
- 9.2. Za poškozené, zničené, odcizené nebo ztracené věci je nájemce povinen poskytnout pronajímateli náhradu buď ve věcech stejného druhu, jakosti a počtu odpovídajícímu poškozeným, zničeným, odcizeným nebo ztraceným věcem, nebo finanční náhradu. Výše finanční náhrady bude určena jako součet cen poškozených, zničených, odcizených nebo ztracených věcí, přičemž se bude vycházet z cen, za které je možné v aktuální době koupit takové nové věci v maloobchodní síti ve Svitavách či v jejich nejbližším okolí. Finanční náhrada je splatná nejpozději do 7 dnů ode dne skončení nájmu dle této smlouvy.

X.

- 10.1. Tato smlouva může být doplňována nebo měněna pouze na základě písemného dodatku k této smlouvě, podepsaného oběma stranami.
- 10.2. Nedílnou součástí této smlouvy jsou:
- příloha č. 1 a č. 2 - seznam pronajímaných movitých věcí;
 - příloha č. 3 - vyznačení nebytových prostor v objektu č.p. 715;
 - příloha č. 4 - vyznačení garážového stání.
- 10.3. Příloha č. 1 není ke smlouvě připojena, strany se zavazují, že na základě dodatku ke smlouvě, do nabytí účinnosti této smlouvy, přílohu č. 1 ke smlouvě připojí.

Doložka dle § 41 zákona č. 128/2000 Sb., v platném znění:

Záměr pronájmu byl zveřejněn na úřední desce Městského úřadu Svitavy od 31. května 2011 do 17. června 2011.

Uzavření této smlouvy schválila Rada města Svitavy na svém zasedání dne 20. června 2011 usnesením č. 22/D2.

Č.j.: NS-02/11

Ve Svitavách dne **21-06-2011**

Za pronajímatele :

Za nájemce:

.....
Mgr. David Šimek
starosta města Svitavy

.....
Bc. Lenka Jurenová
jedenatel Seniorcentrum města Svitavy s.r.o.

Příloha č. 1 nájemní smlouvy NS – 02/11, evid. číslo 397/2011, uzavřené mezi městem Svitavy a Seniorcentrem města Svitavy s.r.o. – soupis movitých věcí, vybavení objektu č.p. 7

Inv. číslo	Název	Datum zařazení	MJ	Množ.	Změněná PC	ZC (nem.)
SU 022						
4316-022-0001	MYČKA PODLOŽNÍCH MÍS A M	31.12.2011	KS	2	222 000,00	222 000,00
4316-022-0002	MIXÁŽNÍ SPRCHOVÝ PANEL S	31.12.2011	KS	1	49 000,00	49 000,00
4316-022-0003	SPRCHOVÝ VOZÍK BASIC	31.12.2011	KS	1	69 000,00	69 000,00
4316-022-0004	SPRCHOVÉ KŘESLO	31.12.2011	KS	1	161 801,00	161 801,00
4316-022-0005	SPRCHOVÁ ŽIDLE	31.12.2011	KS	1	54 000,00	54 000,00
4316-022-0006	ZVEDACÍ HYGIENICKÁ ŽIDLE	31.12.2011	KS	1	69 000,00	69 000,00
4316-022-0007	EL. VAKOVÝ ZVEDÁK MAXI MO	31.12.2011	KS	1	95 444,00	95 444,00
4316-022-0008	ZV. VANA CLASSIC LINE PANEL	31.12.2011	KS	1	109 000,00	109 000,00
4316-022-0009	STAVĚCÍ ZVEDÁK SARA 30, ZÁ	31.12.2011	KS	1	88 619,40	88 619,40
4316-022-0010	ELEKTRICKÉ POLOHOVACÍ LŮ	31.12.2011	KS	2	116 854,00	116 854,00
4316-022-0011	ZÁCLONY TYP HERMES 1 SAD	31.12.2011	KS	1	60 630,00	60 630,00
4316-022-0012	ROLETY ZATEMŇOVACÍ 1 SAD	31.12.2011	KS	1	87 000,00	87 000,00
4316-022-0013	TELEFONNÍ ÚSTŘEDNA	30.12.2011	KS	1	57 958,00	57 958,00
Celkem SU 022			KS	15	1 240 306,40	1 240 306,40
SU 028						
4316-01-0001	TELEFONNÍ ÚSTŘEDNA 2.NP	05.12.2011	KS	1	11 255,00	11 255,00
4316-01-0002	A TERMOPOORT COP MODRÝ	23.12.2011	KS	3	10 878,00	10 878,00
4316-01-0003	MYČKA NÁDOBÍ LFT 216 A/HA.	23.12.2011	KS	3	29 325,00	29 325,00
4316-01-0004	MYČKA NÁDOBÍ LFT 216 A/HA.	23.12.2011	KS	2	18 550,00	18 550,00
4316-01-0005	MULTIFUNKČNÍ TROUBA FH 35	23.12.2011	KS	4	26 484,00	26 484,00
4316-01-0006	CHLADNIČKA ELEKTROLUX ER	23.12.2011	KS	2	13 084,00	13 084,00
4316-01-0007	CHLADNIČKA ELEKTROLUX ER	23.12.2011	KS	1	7 936,94	7 936,94
4316-01-0008	CHLADNIČKA ELEKTROLUX ER	23.12.2011	KS	5	22 085,00	22 085,00
4316-01-0009	BODOVÉ RAMENO S EL. OVLÁ	30.12.2011	KS	1	33 556,00	33 556,00
4316-01-0010	VAK STANDARD VEL. L	30.12.2011	KS	1	7 942,00	7 942,00
4316-01-0011	VAK SÍŤOVÝ VEL. L	30.12.2011	KS	1	12 164,00	12 164,00
4316-01-0012	TRANSPORTNÍ POMŮCKA SAR	30.12.2011	KS	3	106 500,00	106 500,00
4316-01-0013	SADA PODLOŽNÍCH MÍS S VÍKY	30.12.2011	KS	2	7 000,00	7 000,00
4316-01-0014	PLASTOVÝ KONTEJNER 11001	29.12.2011	KS	1	6 000,00	6 000,00
4316-01-0015	ÚKLIDOVÝ VOZÍK NET37RD SE	30.12.2011	KS	2	8 568,00	8 568,00
4316-01-0016	VOZÍK SKLADMAN 03	30.12.2011	KS	1	12 195,90	12 195,90
4316-01-0017	VOZÍK SKLADMAN 01	30.12.2011	KS	1	5 315,40	5 315,40
4316-01-0019	VOZÍK VAKO 120 O + PŘÍSLUŠE	30.12.2011	KS	2	10 198,80	10 198,80
4316-01-0020	VOZÍK VAKO 120 I + PŘÍSLUŠE	30.12.2011	KS	4	21 567,60	21 567,60
4316-01-0021	VOZÍK VELMAN 130 + PŘÍSLUŠ	30.12.2011	KS	1	10 617,30	10 617,30
4316-01-0022	VOZÍK MAN 081A+ PŘÍSLUŠEN	30.12.2011	KS	3	28 798,20	28 798,20
4316-01-0023	VOZÍK MAN NEMO 10	30.12.2011	KS	1	6 234,30	6 234,30

Inv. číslo	Název	Datum zařazení	MJ	Množ.	Změněná PC	ZC ústní
4316-01-0024	TELEVIZNÍ STOLEK PRO 4.1	30.12.2011	KS	1	4 840,00	4 840,00
4316-01-0025	SKŘÍŇKA S UMÝVADLEM 3.25	30.12.2011	KS	1	6 522,00	6 522,00
4316-01-0026	KLIENTSKÁ KOMODA	30.12.2011	KS	20	77 900,00	77 900,00
4316-01-0027	KLIENTSKÁ ŠATNÍ SKŘÍŇ TYP	30.12.2011	KS	24	153 480,00	153 480,00
4316-01-0028	KLIENTSKÁ ŠATNÍ SKŘÍŇ TYP	30.12.2011	KS	9	58 878,00	58 878,00
4316-01-0029	KLIENTSKÁ ŠATNÍ SKŘÍŇ TYP	30.12.2011	KS	6	39 252,00	39 252,00
4316-01-0030	GARNÝŽE POKOJE 1.1,1.2,1.3,1	30.12.2011	KS	4	24 160,00	24 160,00
4316-01-0031	GARNÝŽE POKOJE 2.1,2.2,3.1,3	30.12.2011	KS	6	37 170,00	37 170,00
4316-01-0032	GARNÝŽE POKOJE 2.3, 2.4	30.12.2011	KS	2	12 180,00	12 180,00
4316-01-0033	GARNÝŽE POKOJE 2.14, 3.14	30.12.2011	KS	4	12 760,00	12 760,00
4316-01-0035	GARNÝŽE POKOJ 2.16	30.12.2011	KS	1	3 860,00	3 860,00
4316-01-0036	GARNÝŽE POKOJ 2.17	30.12.2011	KS	1	3 650,00	3 650,00
4316-01-0037	GARNÝŽE POKOJ 2.19, 3.18, 3.2	30.12.2011	KS	3	16 185,00	16 185,00
4316-01-0038	GARNÝŽE POKOJ 3.17	30.12.2011	KS	1	3 075,00	3 075,00
4316-01-0039	GARNÝŽE MÍSTNOST 4.1	30.12.2011	KS	1	14 020,00	14 020,00
4316-01-0040	KLIENTSKÝ BOTNÍK V=1086 MM	30.12.2011	KS	11	44 858,00	44 858,00
4316-01-0041	KLIENTSKÝ BOTNÍK V=N01	30.12.2011	KS	1	4 078,00	4 078,00
4316-01-0042	KNIHOVNA V=224	30.12.2011	KS	5	28 650,00	28 650,00
4316-01-0043	ÚLOŽNÁ SKŘÍŇ V=224	30.12.2011	KS	4	29 312,00	29 312,00
4316-01-0044	KUCHYŇSKÁ LINKA A	30.12.2011	KS	7	130 109,00	130 109,00
4316-01-0045	KUCHYŇSKÁ LINKA A	30.12.2011	KS	1	24 420,00	24 420,00
4316-01-0046	KUCHYŇSKÁ LINKA B	30.12.2011	KS	4	76 568,00	76 568,00
4316-01-0047	KUCHYŇSKÁ LINKA B	30.12.2011	KS	1	14 400,00	14 400,00
4316-01-0048	KUCHYŇSKÁ LINKA C	30.12.2011	KS	3	25 002,00	25 002,00
4316-01-0049	SPOLEČENSKÝ/PRACOVNÍ ST	30.12.2011	KS	8	27 208,00	27 208,00
4316-01-0050	JÍDELNÍ STŮL TYP A120/70 KOV	30.12.2011	KS	2	13 440,00	13 440,00
4316-01-0051	JÍDELNÍ STŮL TYP B 180/70 KO	30.12.2011	KS	6	52 260,00	52 260,00
4316-01-0052	KANCELÁŘSKÝ POČÍTAČOVÝ S	30.12.2011	KS	9	33 876,00	33 876,00
4316-01-0053	NÍZKÁ KANCELÁŘSKÁ SKŘÍŇ	30.12.2011	KS	1	4 414,00	4 414,00
4316-01-0054	KANCELÁŘSKÝ STŮL 160/80	30.12.2011	KS	4	16 524,00	16 524,00
4316-01-0055	POJÍZDNÝ ZÁSUVKOVÝ KONTE	30.12.2011	KS	10	38 600,00	38 600,00
4316-01-0056	JEDNACÍ STŮL TYP A 80/120	30.12.2011	KS	3	11 856,00	11 856,00
4316-01-0057	JEDNACÍ STŮL TYP B 80/220	30.12.2011	KS	1	5 980,00	5 980,00
4316-01-0058	ŠATNÍ SKŘÍŇ V=224,P	30.12.2011	KS	2	8 828,00	8 828,00
4316-01-0059	ŠATNÍ SKŘÍŇ V=224,L	30.12.2011	KS	2	8 828,00	8 828,00
4316-01-0060	UZAMYKATELNÁ SKŘÍŇ V=224,	30.12.2011	KS	3	15 663,00	15 663,00
4316-01-0061	UZAMYKATELNÁ SKŘÍŇ V=224,	30.12.2011	KS	1	5 221,00	5 221,00
4316-01-0062	KANCELÁŘSKÁ SKŘÍŇ V=224	30.12.2011	KS	3	20 412,00	20 412,00
4316-01-0063	KANCELÁŘSKÁ SKŘÍŇ V=140	30.12.2011	KS	1	5 980,00	5 980,00
4316-01-0064	ZÁSUVKOVÁ KANCELÁŘSKÁ S	30.12.2011	KS	3	23 715,00	23 715,00
4316-01-0065	ZÁSUVKOVÁ KANCELÁŘSKÁ S	30.12.2011	KS	6	41 640,00	41 640,00
4316-01-0066	LÉKÁRNA	30.12.2011	KS	1	15 420,00	15 420,00
4316-01-0067	ČAJOVÝ STOLEK	30.12.2011	KS	1	4 720,00	4 720,00
4316-01-0068	ČAJOVÝ STOLEK	30.12.2011	KS	2	11 760,00	11 760,00
4316-01-0069	NEREZOVÁ SKŘÍŇ	30.12.2011	KS	3	22 719,00	22 719,00
4316-01-0070	ELEKTRICKÉ POLOHOVACÍ LŮ	30.12.2011	KS	37	761 053,00	761 053,00
4316-01-0071	JEDNOKŘESLO ESTER JEDNO	30.12.2011	KS	4	22 668,00	22 668,00
4316-01-0072	RELAXAČNÍ KŘESLO SOFTLIN	30.12.2011	KS	12	168 216,00	168 216,00
4316-01-0073	POHOVKA ETER TROJMÍSTNÁ,	30.12.2011	KS	2	28 172,00	28 172,00
4316-01-0074	KŘESLO CHODBOVÉHO PROS	30.12.2011	KS	7	43 260,00	43 260,00

Inv. číslo	Název	Datum zařazení	MJ	Množ.	Změněná PC	ZC úborn
4316-01-0075	DVOJKŘESLO CHODBOVÉHO P	30.12.2011	KS	2	21 540,00	21 540,00
4316-01-0076	ŠATNÍ SKŘÍŇ SUTERÉNU	30.12.2011	KS	24	100 656,00	100 656,00
4316-01-0077	VYŠETŘOVACÍ LEHÁTKO 7035/	30.12.2011	KS	24	13 813,00	13 813,00
4316-01-0078	TRANSPORTNÍ VOZÍK PRO ZE	30.12.2011	KS	1	35 475,00	35 475,00
4316-01-0079	REHABILITAČNÍ LEHÁTKO 7035	30.12.2011	KS	1	34 934,00	34 934,00
Celkem SU 028			KS	352	2 880 435,44	2 880 435,44

SU 902

4316-0001	TELEFON SIEMENS SIEGIGASE	05.12.2011	KS	1	1 290,00	1 290,00
4316-0002	TELEFON SIEMENS SIEGIGASE	05.12.2011	KS	1	1 290,00	1 290,00
4316-0003	TELEFON SIEMENS SIEGIGASE	05.12.2011	KS	1	1 290,00	1 290,00
4316-0004	TELEFON SIEMENS SIEGIGASE	05.12.2011	KS	1	1 290,00	1 290,00
4316-0005	TELEFON SIEMENS SIEGIGASE	05.12.2011	KS	1	1 290,00	1 290,00
4316-0006	TELEFON SIEMENS SIEGIGASE	05.12.2011	KS	1	1 290,00	1 290,00
4316-0007	TELEFON SIEMENS SIEGIGASE	05.12.2011	KS	1	1 290,00	1 290,00
4316-0008	TELEFON SIEMENS SIEGIGASE	05.12.2011	KS	1	1 290,00	1 290,00
4316-0009	ZÁSOBNÍK NA KÁVU 6L	23.12.2011	KS	1	2 043,00	2 043,00
4316-0010	ZÁSOBNÍK NA KÁVU 12L	23.12.2011	KS	2	5 830,00	5 830,00
4316-0011	HRNEC 11L	23.12.2011	KS	2	1 406,00	1 406,00
4316-0012	HRNEC 7L	23.12.2011	KS	1	527,00	527,00
4316-0013	A TERMOS 5L	23.12.2011	KS	7	8 729,00	8 729,00
4316-0014	KASTROL 7L	23.12.2011	KS	1	627,00	627,00
4316-0015	KASTROL 12L	23.12.2011	KS	2	1 760,00	1 760,00
4316-0016	MIKROVLNNÁ TROUBA FMOM	23.12.2011	KS	4	5 159,68	5 159,68
4316-0017	BEZPEČNOSTNÍ KOMBINOVAN	23.12.2011	KS	1	1 990,00	1 990,00
4316-0019	SERVÍROVACÍ VOZÍK	29.12.2011	KS	3	8 211,00	8 211,00
4316-0020	POPELNICE PVC 240 L	29.12.2011	KS	1	783,33	783,33
4316-0021	KLIENTSKÝ NOČNÍ STOLEK 19	30.12.2011	KS	39	86 268,00	86 268,00
4316-0022	DOPLŇUJÍCÍ STOLEK LTD	30.12.2011	KS	24	30 072,00	30 072,00
4316-0023	DOPLŇUJÍCÍ STOLEK LTD+KOV	30.12.2011	KS	3	3 759,00	3 759,00
4316-0024	VĚŠÁKOVÁ STĚNA TYP A 500	30.12.2011	KS	12	10 824,00	10 824,00
4316-0025	VĚŠÁKOVÁ STĚNA TYP B 1200	30.12.2011	KS	8	17 280,00	17 280,00
4316-0026	POJÍZDNÝ KLIENTSKÝ TABURE	30.12.2011	KS	19	22 515,00	22 515,00
4316-0027	KLIENTSKÉ ZRCADLO	30.12.2011	KS	7	10 962,00	10 962,00
4316-0028	KOUPELNOVÁ SKŘÍŇ A P	30.12.2011	KS	15	15 255,00	15 255,00
4316-0029	KOUPELNOVÁ SKŘÍŇ A L	30.12.2011	KS	15	15 255,00	15 255,00
4316-0030	KOUPELNOVÉ ZRCADLO	30.12.2011	KS	15	16 365,00	16 365,00
4316-0031	KOUPELNOVÁ ZRCADLOVÁ SK	30.12.2011	KS	3	6 777,00	6 777,00
4316-0032	KOUPELNOVÁ ZRCADLOVÁ SK	30.12.2011	KS	2	4 518,00	4 518,00
4316-0033	DOPLNĚNÍ KUCHYŇSKÉ LINKY	30.12.2011	KS	2	3 754,00	3 754,00
4316-0034	DOPLNĚNÍ KUCHYŇSKÉ LINKY	30.12.2011	KS	3	8 586,00	8 586,00
4316-0035	KONFERENCEČNÍ STŮL	30.12.2011	KS	3	8 514,00	8 514,00
4316-0036	JÍDELNÍ STŮL TYP A 120/70 KO	30.12.2011	KS	2	4 174,00	4 174,00
4316-0037	OBLOUKOVÝ JEDNACÍ STŮL	30.12.2011	KS	4	9 536,00	9 536,00
4316-0038	VOLNÉ POLICE U PRACOVNÍH	30.12.2011	KS	4	10 644,00	10 644,00
4316-0039	REGÁLY BÍLÝ 100X40X200/ 4 P	30.12.2011	KS	14	35 476,00	35 476,00
4316-0040	REGÁLY ATP	30.12.2011	KS	3	4 590,00	4 590,00
4316-0041	PRACOVNÍ STOLEK	30.12.2011	KS	3	5 442,00	5 442,00
4316-0042	KLIENTSKÁ POLICE	30.12.2011	KS	2	2 200,00	2 200,00

Inv. číslo	Název	Datum zařazení	MJ	Množ.	Změněná PC	ZC účeml
4316-0043	KLIENSKÉ KŘESLO IMPULS B,	30.12.2011	KS	39	102 492,00	102 492,00
4316-0044	KLIENSKÁ ŽIDLE IMPULS B, E	30.12.2011	KS	21	55 188,00	55 188,00
4316-0045	ŽIDLE A, STEP B, KOŽENKA	30.12.2011	KS	24	49 176,00	49 176,00
4316-0046	JÍDELNÍ ŽIDLE SILVERTEX S90	30.12.2011	KS	39	65 910,00	65 910,00
4316-0047	KANCELÁŘSKÁ ŽIDLE A116 AN	30.12.2011	KS	9	21 942,00	21 942,00
4316-0048	POJÍZDNÁ PRACOVNÍ ŽIDLE K	30.12.2011	KS	2	3 402,00	3 402,00
4316-0049	LAVICE K D 13	30.12.2011	KS	3	5 040,00	5 040,00
Celkem SU 902			KS	372	683 302,01	683 302,01
Celkem za sestavu:			KS	739	4 804 043,85	4 804 043,85

Rekapitulace: (dle zadaných součtových údajů)

	MJ	Množ.	Změněná PC	ZC účeml	
SU 022	KS	15	1 240 306,40	1 240 306,40	
SU 028	KS	352	2 880 435,44	2 880 435,44	
SU 902	KS	372	683 302,01	683 302,01	
Celkem za sestavu:		KS	739	4 804 043,85	4 804 043,85

Příloha č. 2 nájemní smlouvy NS – 02/11, evid. číslo 397/2011, uzavřené mezi městem Svitavy a Seniorcentrem města Svitavy s.r.o. – soupis movitých věcí, vybavení objektu č.p. 715

0493-028-0028 Soubor majetku Kč 584 677,90 – list č. 3-4
 0493-0001 Soubor majetku Kč 842 275,65 – list č. 5-8
 0493-0002 Soubor majetku Kč 101 836,99 – list č. 9-11

Inv. číslo	Název	Datum zařazení	MJ	Množ.	Změněná PC	ZC účetní
SU 018						
0493-018-0449	SOFTWARE PEČOVATELSKÁ S	31.12.2011	KS	1	19 040,00	19 040,00
Celkem SU 018			KS	1	19 040,00	19 040,00

SU 022						
0493-022-0015	ZVEDACÍ ZAŘÍZENÍ	31.12.2011	KS	1	42 528,00	42 350,00
0493-022-0021	POČÍTAČ	31.12.2011	KS	1	46 186,00	45 416,00
0493-022-0026	TELEFONNÍ ROZVOD	31.12.2011	KS	1	178 536,00	176 676,00
0493-022-0035	VARNÝ KOTEL	31.12.2011	KS	1	52 297,40	51 933,40
0493-022-0041	CUKRÁŘSKÁ PEC	31.12.2011	KS	1	59 230,00	58 818,00
0493-022-0045	ELEKTRICKÝ KOTEL	31.12.2011	KS	1	81 994,50	81 652,50
0493-022-0048	UMÝVACÍ LINKA	31.12.2011	KS	1	388 420,00	386 801,00
0493-022-0049	VÝDEJNÍ Í LINKA	31.12.2011	KS	1	63 791,00	63 525,00
0493-022-0050	KONVEKTOR	31.12.2011	KS	1	196 002,00	194 640,00
0493-022-0051	DIGITÁLNÍ KOPÍRKA	31.12.2011	KS	1	55 216,00	54 295,00
0493-022-0053	AUTOMATICKÁ PRŮM. PRAČKA	31.12.2011	KS	1	90 582,80	90 204,80
0493-022-0054	KOTEL ELEKTRICKÝ E-B 150/9	31.12.2011	KS	1	119 202,00	118 705,00
Celkem SU 022			KS	12	1 373 985,70	1 365 016,70

SU 028						
0493-022-0001	STŮL S NEREZOVOU DESKOU	31.12.2011	KS	1	13 722,00	13 722,00
0493-022-0002	STŮL S NEREZOVOU DESKOU	31.12.2011	KS	1	13 722,00	13 722,00
0493-022-0003	STŮL S NEREZOVOU DESKOU	31.12.2011	KS	1	13 722,00	13 722,00
0493-022-0004	STŮL S NEREZOVOU DESKOU	31.12.2011	KS	1	13 722,00	13 722,00
0493-022-0005	STŮL S NEREZOVOU DESKOU	31.12.2011	KS	1	13 722,00	13 722,00
0493-022-0006	STŮL S NEREZOVOU DESKOU	31.12.2011	KS	1	13 722,00	13 722,00
0493-022-0007	STŮL S NEREZOVOU DESKOU	31.12.2011	KS	1	13 722,00	13 722,00
0493-022-0008	NAREZ.STROJ ABO 250	31.12.2011	KS	1	24 354,00	24 354,00
0493-022-0009	FRICTÉZA APEXA	31.12.2011	KS	1	24 862,00	24 862,00
0493-022-0010	ŘEZAČKA NA MASO	31.12.2011	KS	1	26 500,00	26 500,00
0493-022-0011	VÁHA SKLONNÁ SMK 100	31.12.2011	KS	1	27 306,00	27 306,00
0493-022-0014	AUTOMAT. PRAČKA	31.12.2011	KS	1	13 290,00	13 290,00
0493-022-0017	TELEFONNÍ AUTOMAT	31.12.2011	KS	1	11 335,00	11 335,00
0493-022-0018	TELEFONNÍ MODEM	31.12.2011	KS	1	35 000,00	35 000,00
0493-022-0022	TISKÁRNA	31.12.2011	KS	1	14 219,00	14 219,00
0493-022-0023	KABELOVÁ SÍŤ	31.12.2011	KS	1	30 950,00	30 950,00
0493-022-0024	VIDEO	31.12.2011	KS	1	10 745,00	10 745,00
0493-022-0028	BAREVNÝ TELEVIZOR	31.12.2011	KS	1	19 480,00	19 480,00

Inv.číslo	Název	Datum zařazení	MJ	Množ.	Změněná PC	ZC účetní
0493-022-0030	TISKÁRNA	31.12.2011	KS	1	22 594,00	22 594,00
0493-022-0043	SUŠIČKA PRÁDLA S 880 CL	31.12.2011	KS	1	23 990,00	23 990,00
0493-028-0028	SOUBOR MAJETKU DLE PŘÍLO	31.12.2011	KS	1	584 677,90	584 677,90
0493-028-0466	VOZÍK PŘEVOZOVÝ	31.12.2011	KS	1	8 243,00	8 243,00
0493-028-0467	CHODÍTKO	31.12.2011	KS	1	4 117,00	4 117,00
0493-028-0468	ROTOPED	31.12.2011	KS	1	4 990,00	4 990,00
0493-028-0469	CHODÍTKO	31.12.2011	KS	1	4 117,00	4 117,00
0493-028-0470	CHODÍTKO	31.12.2011	KS	1	4 117,00	4 117,00
Celkem SU 028			KS	26	990 940,90	990 940,90

SU 901

0493-0110	PROGRAM SKLAD. HOSP. PS	31.12.2011	KS	1	4 900,00	4 900,00
0493-0111	PROGRAM EVID. MAJETKU PS	31.12.2011	KS	1	6 900,00	6 900,00
0493-0112	PROGRAM JÍDELNÍČEK PS	31.12.2011	KS	1	6 900,00	6 900,00
0493-0168	PROGRAM EVIDENCE MAJETK	31.12.2011	KS	1	1 900,00	1 900,00
0493-0169	PROGRAM PC - MZDY PS	31.12.2011	KS	1	6 366,20	6 366,20
Celkem SU 901			KS	5	26 966,20	26 966,20

SU 902

0493-0001	SOUBOR MAJETKU 902 0300 D	31.12.2011	KS	1	842 275,65	842 275,65
0493-0002	SOUBOR MAJETKU 902 0300 D	31.12.2011	KS	1	101 836,99	101 836,99
Celkem SU 902			KS	2	944 112,64	944 112,64

Celkem za sestavu:			KS	46	3 355 045,44	3 346 076,44
---------------------------	--	--	-----------	-----------	---------------------	---------------------

Počet položek celkem:						
------------------------------	--	--	--	--	--	--

Rekapitulace: (dle zadaných součtových údajů)

	MJ	Množ.	Změněná PC	ZC účetní		
SU 018	KS	1	19 040,00	19 040,00		
SU 022	KS	12	1 373 985,70	1 365 016,70		
SU 028	KS	26	990 940,90	990 940,90		
SU 901	KS	5	26 966,20	26 966,20		
SU 902	KS	2	944 112,64	944 112,64		
Celkem za sestavu:			KS	46	3 355 045,44	3 346 076,44
Počet položek celkem:				46	3 355 045,44	3 346 076,44

15 kuch. prac. stůl dřevěný	1	6 953,00	6 953,00
16 kuch. prac. stůl dřevěný	2	8 128,00	16 256,00
40 váha sklonná SDK 15	1	6 642,00	6 642,00
41 váha sklonná SDK 15	2	5 600,00	11 200,00
42 řeznický špalek	1	6 298,00	6 298,00
43 el. psací stroj CASIO 600	1	8 364,00	8 364,00
44 el. psací stroj TA Junior	1	4 920,00	4 920,00
48 skříňka na klíče	1	5 720,00	5 720,00
49 kuch. Regál	2	8 701,00	17 402,00
54 skříňka 6-zásuvková	5	3 389,00	16 945,00
68 odkládací stůl	1	3 497,00	3 497,00
69 lednice	1	9 107,00	9 107,00
71 knihovna	2	3 068,00	6 136,00
78 regál	3	3 770,00	11 310,00
81 vozík na dopravu jídla	1	3 080,00	3 080,00
82 bruska stolní	1	3 148,00	3 148,00
87 el. psací stroj SAMSUNG 1000	1	5 412,00	5 412,00
93 kontejner	2	6 700,00	13 400,00
95 regál	2	9 476,00	18 952,00
105 elektrická stolička	1	8 814,00	8 814,00
117 křeslo toaletní TO 45	1	6 150,00	6 150,00
140 strom	4	3 545,00	14 180,00
143 křeslo	1	7 879,00	7 879,00
173 křeslo kovové čalouněné	1	3 514,00	3 514,00
179 lednička	1	7 491,00	7 491,00
183 koberec	1	7 040,00	7 040,00
188 makomlýnek	1	5 252,00	5 252,00
191 žebřík	1	7 060,00	7 060,00
255 křeslo otočné	1	3 666,00	3 666,00
258 el. psací stroj OPTIMA	1	12 290,00	12 290,00
281 nástavec na skříň a skříň	1	3 520,00	3 520,00
303 el. aut. pračka Gorenje	1	12 100,00	12 100,00
306 žehlicí stroj	1	17 966,00	17 966,00
333 lednice Calex de Luxe	1	4 170,00	4 170,00
334 mikrovlnná trouba	1	4 995,00	4 995,00
364 mycí dvoudřez	1	4 950,00	4 950,00
370 křeslo FOCUS 400	1	18 514,70	18 514,70
378 kontejner na odpadky	1	8 050,00	8 050,00
379 autorádio do voz. VW Tran.	1	5 957,00	5 957,00
383 plošinový voz. s rukojetí	1	4 867,80	4 867,80
387 tiskárna Deskjet 3650	1	5 990,00	5 990,00
395 automat. pračka Indesit	1	12 990,00	12 990,00
398 monitor	1	6 771,00	6 771,00
399 vysavač EXTRA 2000	1	4 400,00	4 400,00
403 dřez nerez	1	18 376,10	18 376,10
404 stůl	1	4 603,00	4 603,00
405 lavička k ohništi	3	3 010,00	9 030,00

411 počítač	1	17 117,00	17 117,00
419 transportní vozík	1	5 049,00	5 049,00
421 mobilní telefon	1	4 977,00	4 977,00
423 počítačová sestava	1	17 200,00	17 200,00
425 změkčovač vody	1	18 683,00	18 683,00
427 pojízdný vozík do kuchyně	1	11 421,70	11 421,70
432 počítačová sestava	1	23 098,00	23 098,00
434 počítačová sestava	1	14 102,00	14 102,00
435 tiskárna	1	6 003,00	6 003,00
436 kancelářské křeslo	2	5 504,00	11 008,00
437 kancelářská židle	1	3 950,80	3 950,80
438 kancelářská židle	1	4 756,00	4 756,00
439 digitální fotoaparát Olympus	1	8 993,00	8 993,00
440 vysavač Jupiter	1	4 990,00	4 990,00
450 tiskárna HP All-in-one	1	4 500,00	4 500,00
453 tiskárna Minolta PagePro	1	3 149,00	3 149,00
455 monitor LCD k PC	1	3 115,00	3 115,00
457 skartovač spisů	1	3 950,80	3 950,80
460 vysavač Zelmer Solaris	1	4 910,00	4 910,00
464 monitor LCD Acer V193Dbdm	1	3 636,00	3 636,00
465 úklidový vozík	1	4 740,00	4 740,00
Celkem			584 677,90

číslo	název	počet	cena za kus	celková cena
1	stůl 80x80	1	1 040,00	1 040,00
2	židle čalouněná	82	750,00	61 500,00
3	stůl 80x120	6	1 300,00	7 800,00
5	gastronádoba GN 1/1-65	5	1 427,00	7 135,00
7	vaříč dvouplotýnkový	1	977,00	977,00
9	vaříč dvouplotýnkový	1	950,00	950,00
11	stůl 80x180	8	2 300,00	18 400,00
12	gastronádoba G-KEN1/1-60	5	1 894,00	9 470,00
13	gastronádoba GNE 1/1-35	2	2 808,00	5 616,00
17	rošt GN 1/1	7	1 133,00	7 931,00
20	čalouněná válenda KOALA	1	2 149,00	2 149,00
21	skříňka LUX 108	1	511,00	511,00
22	skříňka 110	3	644,00	1 932,00
23	skříňka 112	1	686,00	686,00
24	skříňka 114	1	1 204,00	1 204,00
25	skříňka 7a	2	1 463,00	2 926,00
26	křeslo DUO	1	2 835,00	2 835,00
27	skříňka k 02	1	1 050,00	1 050,00
28	skříňka k 04	1	1 099,00	1 099,00
29	skříňka k 111	1	693,00	693,00
30	skříňka k 12	1	1 183,00	1 183,00
31	skříňka k 13	1	1 036,00	1 036,00
32	skříňka k 20	1	1 008,00	1 008,00
34	jídelní stůl	1	665,00	665,00
36	jídelní stůl rozkládací	1	1 050,00	1 050,00
37	křesílko proutěné	2	973,00	1 946,00
38	stolek proutěný	1	623,00	623,00
39	kulatý stůl bílý	1	623,00	623,00
46	kalkulátor CASIO M3 1005	1	541,00	541,00
47	židle černá ISO	8	1 360,00	10 880,00
50	regál DIFERENT	8	1 415,00	11 320,00
51	skříňka se skl. dveřmi	4	1 837,00	7 348,00
52	skříňka s dveřmi levá	4	2 280,00	9 120,00
53	skříňka s dveřmi pravá	4	2 280,00	9 120,00
55	konfejnér-4 BYRO	9	2 707,00	24 363,00
56	pracovní stůl BYRO	4	2 536,00	10 144,00
57	počítačový stolek	1	2 178,00	2 178,00
58	rohový stůl	7	1 547,00	10 829,00
59	stolek pod psací stroj	4	1 495,00	5 980,00
60	věšák stojan	1	900,00	900,00
61	židle TORINO	2	2 608,00	5 216,00
70	skříň	4	2 073,00	8 292,00
72	psací stolek	2	2 598,00	5 196,00
73	zrcadlo	1	537,00	537,00
74	gastronádoba GNE1/1-65	2	2 808,00	5 616,00
75	gastronádoba G/KEN1/1-100	2	2 199,00	4 398,00
76	gastronádoba G-KEN1/1-60	5	1 894,00	9 470,00
77	gastronádoba GN1/1-64	5	1 427,00	7 135,00

číslo	popis	počet	cenová	kalkulační
79	uklidový vozík	1	2 250,00	2 250,00
84	žebřík 2/2	1	655,00	655,00
85	židle TOKYO	1	1 943,00	1 943,00
86	žaluzie	4	807,00	3 228,00
98	kalkulačka CITIZEN CX 123	1	2 199,00	2 199,00
100	odkladací stůl	2	2 185,00	4 370,00
101	mobilní odkladací stůl	2	1 850,00	3 700,00
102	mobilní přepr. plošina	1	1 290,00	1 290,00
103	křeslo	2	1 040,00	2 080,00
104	konferenční stůl	1	520,00	520,00
107	radiomagnetofon	2	790,00	1 580,00
112	žehlicí prkno	1	697,00	697,00
122	lékárnička	1	919,00	919,00
125	pokladna	1	615,00	615,00
126	razítko Trodat	3	690,00	2 070,00
128	stůl kovový	1	550,00	550,00
129	kalkulátor CASIO	1	578,00	578,00
138	regály	6	1 600,00	9 600,00
141	rudl	1	1 650,00	1 650,00
142	el. Topení	1	2 480,00	2 480,00
148	psací stůl	1	2 619,00	2 619,00
150	skříň	1	2 090,00	2 090,00
152	věšák	1	1 149,00	1 149,00
153	strouhací kotouč	2	1 110,00	2 220,00
154	nádoba velká	4	2 079,00	8 316,00
155	nádoba střední	4	1 728,00	6 912,00
156	registr. regál	3	2 833,00	8 499,00
160	schůdky	1	2 898,00	2 898,00
161	digitální tonometr	1	2 354,00	2 354,00
162	žaluzie	4	1 028,00	4 112,00
167	stůl pod počítač	1	1 875,00	1 875,00
171	konvektor	1	2 112,00	2 112,00
172	stůl se sklem	1	1 963,00	1 963,00
174	svítidlo	6	1 658,00	9 948,00
176	vánoční stromek	1	1 395,00	1 395,00
177	stůl	5	2 721,00	13 605,00
175	židle	24	2 806,00	67 344,00
180	umělá květina	2	1 700,00	3 400,00
181	umělá květina	1	1 080,00	1 080,00
182	umělá květina	1	700,00	700,00
184	kalkulačka CITIZEN	1	2 199,00	2 199,00
192	radiomagnetofon	1	1 590,00	1 590,00
194	podložní mísa	1	287,00	287,00
196	židle plastová	1	230,00	230,00
197	garnyž	4	440,00	1 760,00
198	židle kuchyňská bílá	2	420,00	840,00
199	židle kuchyňská	2	420,00	840,00
200	židle sklápěcí bílá	2	245,00	490,00

202 police dělená	1	325,00	325,00
203 police	1	315,00	315,00
210 nůžky na živý plot	1	985,00	985,00
212 razítko Trodat	1	339,20	339,20
215 gastronádoba	5	1 354,20	6 771,00
216 gastronádoba	1	1 837,30	1 837,30
218 gastronádoba	5	538,00	2 690,00
224 křeslo TOM čalouněné	2	670,00	1 340,00
226 žehliči prkno	1	675,00	675,00
229 vysavač	1	2 450,00	2 450,00
234 montážní stůl	1	1 370,00	1 370,00
236 nabíječka nb 15	1	2 230,00	2 230,00
242 skříň dřevěná	1	580,00	580,00
243 skříň šatní dvoudvěřová	1	1 560,00	1 560,00
245 horské slunce	1	550,00	550,00
259 kalkulačka CITIZEN	1	2 044,00	2 044,00
261 stolek pod psací stroj	1	820,00	820,00
264 skříň šatní a 100	1	2 000,00	2 000,00
266 knihovna zasklená a 123	1	1 740,00	1 740,00
269 skříňka dvoudvěřová hluboká	1	750,00	750,00
270 skříňka dvoudvěřová na spisy	1	1 850,00	1 850,00
273 skříňka zásuvková A 135	1	2 360,00	2 360,00
274 tranzistor. rádio Philips	1	1 090,00	1 090,00
278 prac. stůl oboustranný	1	2 140,00	2 140,00
279 prosklená skříňka	2	1 908,00	3 816,00
280 skříňka na spisy	3	2 840,00	8 520,00
282 listkovnice kovová	1	1 240,00	1 240,00
288 tranzistor. rádio Philips	1	1 690,00	1 690,00
289 ventilátor	1	760,00	760,00
291 příruční pokladna	1	505,00	505,00
298 židle Hofman	5	511,00	2 555,00
299 konvice Toro nerez	1	628,00	628,00
309 stůl restaurační	2	610,00	1 220,00
310 tranzistorové rádio Super	1	1 450,00	1 450,00
311 ventilátor	1	760,00	760,00
312 psací stůl oboustranný	1	2 260,00	2 260,00
313 stolek pod psací stroj	1	860,00	860,00
315 nástavec hluboký A 202	4	750,00	3 000,00
316 nástavec hluboký A 202	1	1 500,00	1 500,00
318 skříň šatní A 100	1	1 621,00	1 621,00
319 skříň šatní a 100	3	1 621,00	4 863,00
320 skříňka na spisy A 129	1	1 850,00	1 850,00
325 křeslo otočné	1	1 090,00	1 090,00
327 vozík na per. nástroje	1	1 023,83	1 023,83
331 kuchyňský stůl	1	670,00	670,00
332 kuchyňský stůl	1	670,00	670,00
354 skříňka dvoudvěřová A 201	1	670,00	670,00
359 topný ventilátor	1	1 195,00	1 195,00

360 topný ventilátor	1	1 185,00	1 185,00
361 topný ventilátor	1	1 225,00	1 225,00
362 kuchyňský val	3	600,00	1 800,00
363 stůl kuchyňský	3	1 464,00	4 392,00
365 gastronádoba	1	1 354,2	1 354,2
371 žehlicí prkno	1	1 298,00	1 298,00
389 varná konvice	1	555,00	555,00
390 rychlovarná konvice	1	1 320,00	1 320,00
391 kávovar	1	1 131,00	1 131,00
392 kraječ	1	1 511,00	1 511,00
394 plošinový skladací vozík	1	2 135,00	2 135,00
397 topný ventilátor	1	940,00	940,00
401 kalkulačka	1	229,00	229,00
407 potravin. dig. teploměr	1	1 603,10	1 603,10
413 jídlonosiče s termoobalem	280	612,00	171 360,00
414 koš na jídlonosiče	38	250,53	9 520,14
415 jídlonosič s termoobalem	10	719,80	7 198,00
416 gastronádoba - děrov. ucha	6	1 034,50	6 207,00
417 gastronádoba zasouv. Ucha	4	1 058,90	4 235,60
418 gastronádoba GN1/1	4	463,60	1 854,40
422 rychlovarná konvice	1	590,00	590,00
424 mixer MX 2050	1	1 890,00	1 890,00
428 polička na počítač	4	868,50	3 474,00
431 tiskárna k PC Deskjet	1	2 342,00	2 342,00
433 tiskárna k PC Deskjet 5740	1	2 797,00	2 797,00
442 ventilátor	1	550,00	550,00
443 plastový termoobal	20	353,40	7 068,00
444 váha	1	649,00	649,00
446 žehlička Braun Freestyle	1	1 990,00	1 990,00
447 podlahový ventilátor	1	2 130,10	2 130,10
448 konf. židle	6	1 842,13	11 052,78
451 rychlovarná konvice	1	1 175,00	1 175,00
452 vysoušeč vlasů Sencor	1	290,00	290,00
456 ETA osobní koj. váha	1	1 765,00	1 765,00
458 prezentační tabule mag.	1	1 546,00	1 546,00
459 žehlička Philips	1	1 905,00	1 905,00
461 žehlička Philips	1	1 690,00	1 690,00
462 mobilní telefon Sony Ericson	1	1 977,00	1 977,00
463 žehlička Philips	1	1 890,00	1 890,00
470 podtlakové madlo	1	999,00	999,00
471 žehlička	1	1 802,00	1 802,00
Celkem			842 275,65

1 talíře mělké	50	9,50	475,00
2 talíře dezertní	203	7,00	1 421,00
6 rendlík	5	258,00	1 290,00
7 poklice	13	109,00	1 417,00
8 rendlík	3	302,00	906,00
9 krajáč	2	121,00	242,00
10 hotelová konev	10	445,00	4 450,00
13 misa smalt malá	3	45,00	135,00
15 misa smalt velká	4	105,00	420,00
19 talíř velký	9	26,00	234,00
20 přibory sada	156	73,00	11 388,00
23 skleničky	165	12,00	1 980,00
26 závaží 2 kg	2	186,00	372,00
27 závaží 1 kg	2	130,00	260,00
32 naběračka 8	6	79,00	474,00
36 cedník na noky	1	30,00	30,00
38 válek dřevěný	2	73,00	146,00
39 palička dřevěná	1	54,00	54,00
40 naběračka nezez 03	4	369,00	1 476,00
43 slámka hnědá	72	18,00	1 296,00
44 kopist	1	49,00	49,00
47 ocilka	1	192,00	192,00
48 vidlička na maso	2	29,00	58,00
50 naběračka na knedle	2	75,00	150,00
52 mačkadlo	3	37,00	111,00
54 univerzální kleště	1	67,00	67,00
56 košíčky na pečivo	35	15,00	525,00
57 nůžky na drůbež	1	140,00	140,00
58 kráječ vajec	1	42,00	42,00
59 lopatka pozinkovaná	1	26,00	26,00
60 kráječ hranolek	1	20,00	20,00
64 kráječ	1	485,00	485,00
65 struhadlo	1	51,00	51,00
66 mlýnek na maso	1	273,00	273,00
68 poklice	3	106,00	318,00
70 lis na česnek	1	56,00	56,00
72 sekaček na maso	1	135,00	135,00
76 cukřenka	9	30,00	270,00
100 pekáč	2	50,00	100,00
116 polévková misa	10	1 110,00	11 100,00
117 naběračka	1	509,00	509,00
118 naběračka	1	689,00	689,00
119 cedník - špičák	1	988,00	988,00
120 konvice čajová	4	675,00	2 700,00
130 hrnec s poklicí	1	305,00	305,00
139 hrnec vysoký	1	3 590,00	3 590,00
140 hrnec vysoký	1	3 590,00	3 590,00
141-2 hrnec vysoký	2	4 126,00	8 252,00

146 naběračka	1	118,00	118,00
152 nabírací hrnek	1	58,90	58,90
153 nabírací hrnek	2	40,90	81,80
155 prkénko	1	115,00	115,00
156 pánev	1	516,00	516,00
158 nůž	1	295,00	295,00
159 nůž	2	165,00	330,00
170 hrnec 36	1	417,00	417,00
171 hrnec	1	523,00	523,00
174 hrnek 1,25 l	3	44,00	132,00
180 pánev 4 oka	1	439,00	439,00
181 pánev 28 cm	2	355,00	710,00
182 naběračka	1	107,00	107,00
186 vařečka	2	17,00	34,00
188 nůž	1	57,00	57,00
191 hrnec 40 cm	1	489,00	489,00
192 hrnec 36 HL	1	494,00	494,00
193 rendlík	1	427,00	427,00
198 opékač TPE 30	5	1 329,80	6 649,00
199 cedník špičák, průměr 30 cm	1	671,00	671,00
200 hrnec smaltovaný 26 cm	1	225,00	225,00
202 nůž řeznický vykošťovací	1	119,00	119,00
206 metla šlehací	1	169,00	169,00
207-8 naběračka nerez	2	120,00	240,00
211-12 hrnek s uchem nerez	2	170,00	340,00
213 metla krém 1115/30 dr	1	89,00	89,00
218-22 obracečka nerez	5	53,00	265,00
223 mísa 23 cm	1	16,00	16,00
224 mísa zadělávací 26 cm	1	39,00	39,00
225 hrnec 40 cm	1	649,00	649,00
227 pánev 24 cm	1	299,00	299,00
228-9 naběračka nerez 10 cm	2	105,00	210,00
230 kastroň s poklicí 24 cm	1	859,00	859,00
233-38 naběračka al. 14 cm	6	107,00	642,00
239-40 naběračka	2	139,00	278,00
241-42 metla šlehací	2	149,00	298,00
244-47 vařečka velká	4	180,00	720,00
248 talíř hluboký	54	32,00	1 728,00
249 talíř mělký	54	32,00	1 728,00
250 hrnek KC9	15	15,00	225,00
251 šálky a podšálky	24	47,00	1 128,00
252 mísa 13 cm	54	28,00	1 512,00
245 rendlík 18 cm	1	105,00	105,00
255 pánev belis 28 cm	1	463,00	463,00
257 mísa 28 cm	2	27,00	54,00
258 naběračka	1	133,00	133,00
259 vařečka	2	33,00	66,00
260 nůž	1	169,00	169,00

261 lopatka na mouku	1	75,00	75,00
262 nůž	1	149,00	149,00
263 naběračka	2	223,00	446,00
264 hrnek	4	30,00	120,00
265-6 vařečka kulatá	2	62,00	124,00
267 struhadlo jehlan	1	84,00	84,00
268 kleště na špagety	1	64,00	64,00
269 nůž Fiskas 20 cm	1	495,00	495,00
270 nůž Fiskas	1	229,00	229,00
271 otvírák na konzervy	1	99,00	99,00
272-3 pěnovačka	2	79,00	158,00
274-5 cedník	2	84,00	168,00
276 brusič nožů	1	1 178,10	1 178,10
277 mísa nerez	2	353,43	706,86
278 mísa nerez	2	271,32	542,64
279 mísa kuchyňská	3	196,35	589,05
280 mísa kuchyňská nerez	3	153,51	460,53
281 talíř mělký	48	30,82	1 479,36
282 talíř hluboký	48	30,82	1 479,36
283 hrnek bílý porcelán	50	15,35	767,50
284 miska	30	14,16	424,80
285 metla kuchyňská	2	199,92	399,84
286 síto na knedličky	1	1 398,25	1 398,25
287 nerez naběračka	3	84,00	252,00
288 miska nerez	2	149,00	298,00
289 nůž porcovací	1	189,00	189,00
290 nůž porcovací	1	169,00	169,00
291-2 cedník 26/14	2	72,00	144,00
293 cedník 25/16	1	82,00	82,00
294 cedník 16	1	79,00	79,00
295-6 cedník na smažené hranolky	2	99,00	198,00
297-8 naběračka na špagety	2	29,00	58,00
299-300 kuchyňská škrabka	2	21,00	42,00
Celkem			101 836,99

PRŮSTORY V OBJEKTU č.p. 715 I. N.P.

→ příloha č. 3

OBJEKT „A“

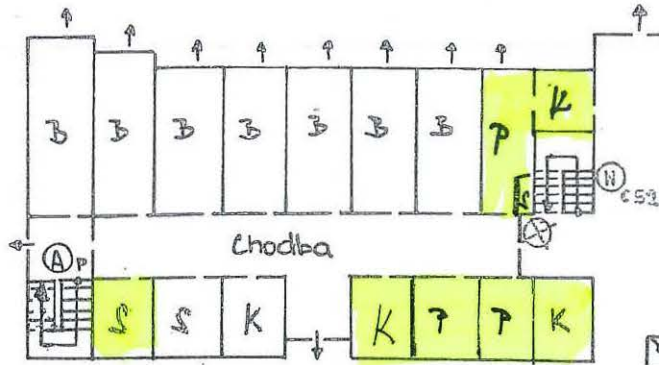

ME "0"

OBJEKT „B“

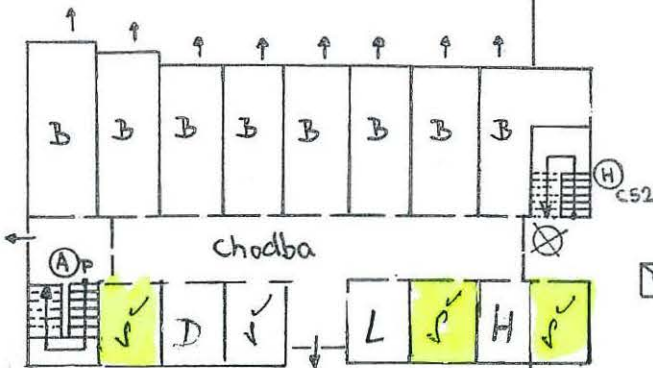

OBJEKT „C“

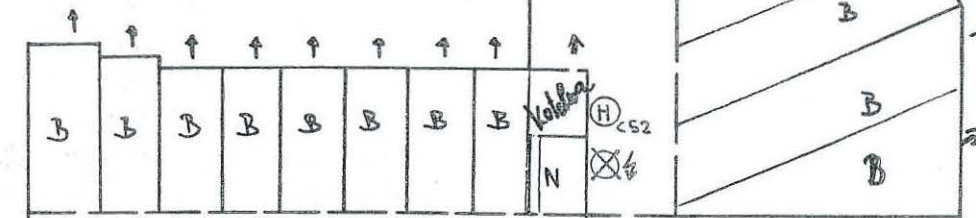

inimní zahrada

OBJEKT „D“

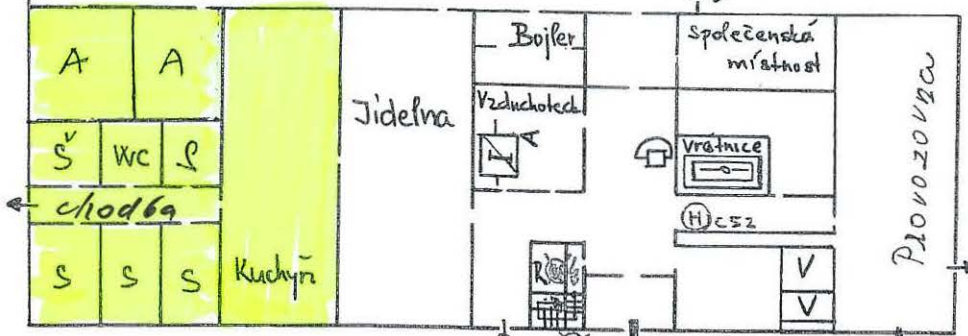

- B - Byty pro důchodce
- S - selsady
- K - Kancelář
- D - PRŮMĚRNÁ PRÁDELNA
- S - ŠKOLNA
- L - Kaple
- V - Výtahy
- H - Kviřovna
- P - PRŮMĚRNÁ MÍSTNOST
- A - PRÁDELNA

Nebytové prvky poskytované
seniorcentrem města Píseky s.r.o.

OBJEKT „A“

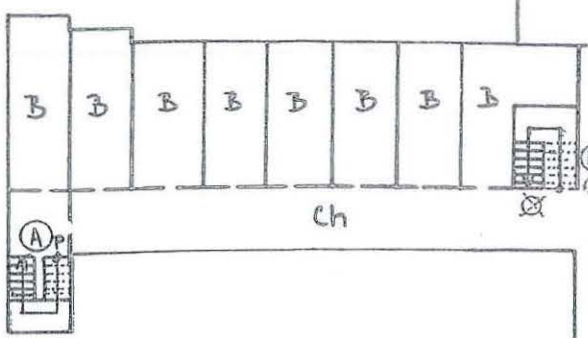

OBJEKT „B“

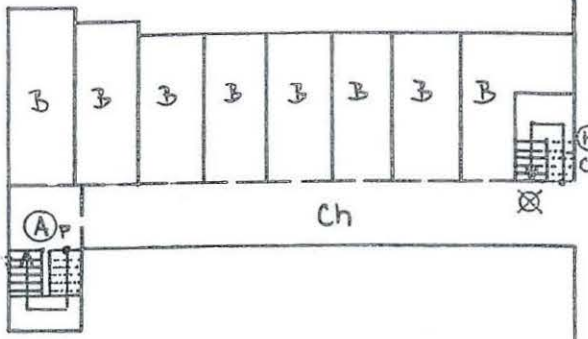

OBJEKT „C“

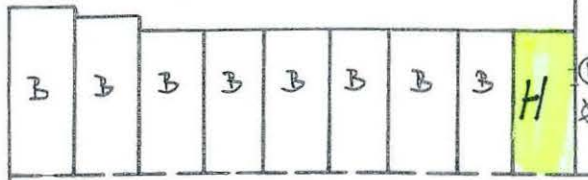

Zimní zahrada

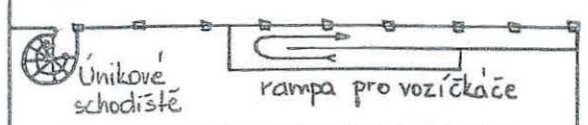

OBJEKT „D“

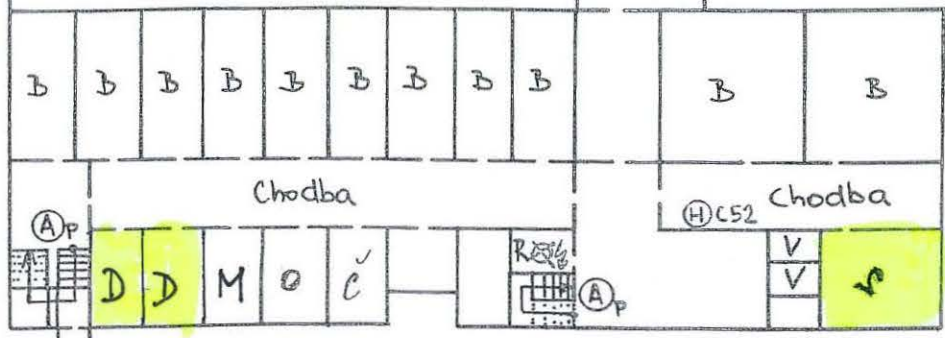

TERASA

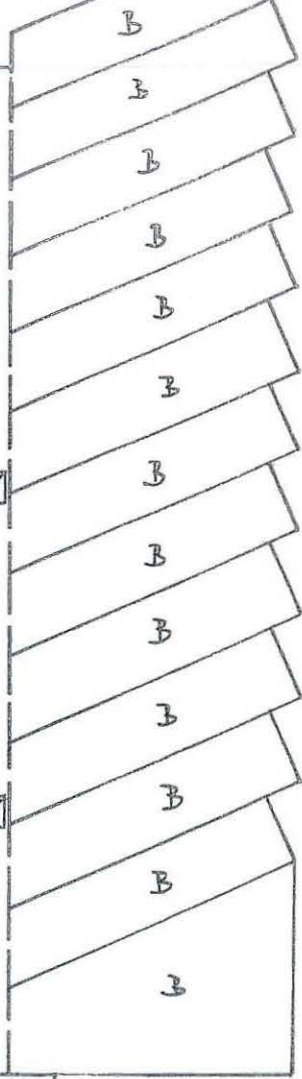

OBJEKT „E“

- Únikové schodiště
- H - Stánek osobní hygieny
- Ch - Chodby
- B - Byty pro důchodce
- O - Ordinace lékaře
- M - Místnost =
- R - Rozvodna
- V - Výtahy
- C - Čebárna
- D - SKŘÍŽNÁ PRÁŽKA

Nabytová prvky poskytá
Seriouscenter ušta Pilsky s.r.o

Box na odpadky	Kolárna	Garážové stání č. 1	Garážové stání č. 2	Garážové stání č. 3	Garážové stání č. 4	Garážové stání č. 5
---------------------------	----------------	--------------------------------	--------------------------------	--------------------------------	--------------------------------	--------------------------------