

SMLOUVA O DÍLO

č. smlouvy objednatele: ŽPSML/00004/2019



uzavřená dle § 2586 a násl. zákona č. 89/2012 Sb., Občanského zákoníku, ve znění pozdějších předpisů (dále jen „občanský zákoník“) a uzavřená na základě výsledků zadávacího řízení realizovaného v souladu se zákonem č. 134/2016 Sb., o zadávání veřejných zakázek, ve znění pozdějších předpisů (dále jen „ZZVZ“), na zhotovení díla:

„Údržba veřejné zeleně v Kralupech nad Vltavou v roce 2019 2. ČÁST – Lokalita Lobeček

Článek I. Smluvní strany

1. **Objednatel:**
- Sídlo: **Město Kralupy nad Vltavou**
Palackého náměstí 1, 278 01 Kralupy nad Vltavou
- Zastoupen: Ing. Marek Czechmann, starosta města
IČ/DIČ: 00236977
CZ00236977
- Bankovní spojení: 
Číslo účtu: 
- Kontaktní osoba: Ing. Iveta Nezbedová
Tel: 315 739 952
Fax: 315 723 479
E-mail: iveta.nezbedová@mestokralupy.cz

(dále jen „objednatel“)

2. **Zhotovitel:**
- Sídlo: **Ing. Milan Janda**
Budečská stezka 201, 278 01, Kralupy nad Vltavou
- IČ/DIČ: 70580456/CZ7502051040
zapsaný v obchodním rejstříku vedeném (nezapsán)
(živnostenský rejstřík od 1.3. 2003
Zastoupen: Ing. Milan Janda

- Osoby oprávněné jednat ve věcech technických: **Ing. Milan Janda**

(dále jen „zhotovitel“)

Článek II. Předmět smlouvy

1. Předmětem této smlouvy jsou dvě seče travníků na území Města Kralupy nad Vltavou na plochách o velikosti 149.121 m² za cenu 0,60 Kč/m² bez DPH. Údržba bude prováděna na plochách, které jsou uvedeny v Příloze č. 1 k této smlouvě.

ÚDRŽBA TRAVNATÝCH PLOCH

Údržbou travnatých ploch se rozumí:

- sečení travnatých ploch a jejich úklid ihned po provedení jednotlivých sečí; nedílnou součástí této činnosti je úklid přilehlých chodníků a komunikací bezprostředně po ukončení prací a likvidace odpadu vzniklého při této činnosti.

Objednatel požaduje, aby výška travnatého porostu po provedené seči byla min. 8 cm.

Článek III. Práva a povinnosti účastníků smlouvy

1. Objednatel touto smlouvou objednává u zhotovitele zhotovení díla uvedeného v čl. II. této smlouvy, zavazuje se jej převzít a zaplatit sjednanou cenu díla podle ustanovení čl. V. této smlouvy.
2. Zhotovitel se touto smlouvou zavazuje zhotovovat pro objednatele dílo, uvedené v čl. II. této smlouvy v rozsahu podle čl. II. této smlouvy a dle požadavků objednatele, a to po dobu uvedenou v článku IV. této smlouvy. Rozsah provedení díla určuje objednatel.
3. Jednotlivé práce budou prováděny zhotovitelem a předány objednateli na základě předávacího protokolu zhotoveného objednatelem.
4. Zhotovitel je osobou odborně způsobilou provést objednané dílo řádně, včas a kvalitně.

Článek IV. Doba trvání smlouvy

1. Tato smlouva je sjednána na dobu určitou, a to na období **od 20.4.2019 do 31.5.2021.**

Článek V. Cena a platební podmínky

1. Za zhotovení předmětu smlouvy uvedeného v čl. II. této smlouvy zaplatí objednatel zhotoviteli cenu v celkové maximální výši 178.945,20 Kč bez DPH (slovy:jednostosedmdesátosmtisícdevětsetčtyřicetpět korun českých a dvacet haléřů).

DPH 21%
Cena vč. DPH

37.578,49 Kč
216.523,69 Kč

2. Cenu je možné změnit pouze v souvislosti se změnou daňových předpisů týkajících se DPH dle platné legislativy.
3. Zhotovitel bude vystavovat faktury za skutečně provedenou práci na základě předávacího protokolu a to za období jednoho kalendářního měsíce zpětně.
4. Cena za plnění poskytnuté zhotovitelem bude objednatelům uhrazena v české měně na základě daňových dokladů – faktur. Faktury budou zhotovitelem vystavovány 1 x měsíčně, vždy k poslednímu kalendářnímu dni měsíce předcházejícího, a to nejpozději do 8. pracovního dne následujícího kalendářního měsíce. Přílohou faktur bude vždy soupis skutečně provedeného plnění. Faktura bude zaslána na adresu objednatele vždy ve dvou vyhotoveních. Splatnost faktur se sjednává na 21 dnů, vždy ode dne doručení řádně vystavené faktury objednateli, přičemž za den úhrady se považuje den odepsání příslušné částky z účtu objednatele ve prospěch zhotovitele.
5. Daňový doklad – faktura musí obsahovat všechny náležitosti řádného účetního a daňového dokladu ve smyslu příslušných právních předpisů, zejména zákona č. 235/2004 Sb., o dani z přidané hodnoty, ve znění pozdějších předpisů. V případě, že faktura nebude mít odpovídající náležitosti, je objednatel oprávněn ji vrátit ve lhůtě splatnosti zpět zhotoviteli k doplnění, aniž se tak dostane do prodlení se splatností. Lhůta splatnosti počíná běžet znovu od opětovného zaslání náležitě doplněného či opraveného dokladu.
6. Objednatel je oprávněn započítat smluvní pokuty proti fakturované částce.
7. Objednatel je oprávněn pozastavit úhradu kterékoliv platby ve prospěch zhotovitele, pokud je zhotovitel v prodlení s plněním jakéhokoliv závazku vůči objednateli (včetně nedodržení lhůt a termínů plnění předmětu této smlouvy).

Článek VI.

Práva a povinnosti objednatele

1. Objednatel je povinen předat prostor určený k realizaci díla ve způsobilém stavu k jeho provedení.
2. Objednatel se zavazuje dílo převzít a za dílo zaplatit zhotoviteli cenu za jeho provedení za podmínek uvedených v této smlouvě.

Článek VII.

Práva a povinnosti zhotovitele

1. Zhotovitel nese v plném rozsahu počínaje dnem předání prostoru určeného k realizaci díla a konče dnem řádného předání předmětu smlouvy zhotovitelem objednateli odpovědnost za předmět smlouvy, uvedený v čl. II. této smlouvy.

2. Zhotovitel nese v plném rozsahu odpovědnost za bezpečnost a ochranu zdraví při práci všech osob, které budou pro zhotovitele vykonávat práce ke splnění závazků zhotovitele vůči objednateli.
3. Zhotovitel musí provádět likvidace odpadu ze zeleně v souladu se zákonem č. 185/2001 Sb., o odpadech a o změně některých dalších zákonů a souvisejícími nařízeními. Veškeré činnosti související s údržbou travnatých ploch, živých plotů a keřových porostů musí být prováděny za dodržování podmínek stanovených příslušnými technickými předpisy a současně s maximálním ohledem na ochranu životního prostředí. Veškerý odpad musí být likvidován v zařízení k tomu určeném.
4. Zhotovitel se zavazuje realizovat předmět smlouvy v nejvyšší kvalitě a v souladu s platnými předpisy, pravidly a normami. Zhotovitel odpovídá za odbornost prováděných prací, která musí být v souladu s Českými technickými normami (např. ČSN 83 9021 Technologie vegetačních úprav v krajině – rozvojová a udržovací péče o vegetační plochy) a souvisejícími právními předpisy.
5. Zhotovitel je povinen předávat objednateli doklady o řádné likvidaci odpadu. Tyto doklady musí být také součástí faktur.
6. Zhotovitel je povinen se dostavit k nástupu na objednané plnění služeb nejdéle do 24 hodin od nahlášení objednávky (reakční doba).
7. Zhotovitel se zavazuje na žádost objednatele na svůj náklad odstranit vše, co provedl bez smluvního podkladu a bez souhlasu objednavatele, přičemž ručí za všechny škody, které by tímto jednáním vznikly.
8. Zhotovitel může provedení objednaných služeb pro provedení předmětu smlouvy zadat poddodavatelům pouze s předchozím písemným souhlasem objednatele.

Článek VIII. Sankce

1. K převzetí díla dojde po jeho dokončení, a to na základě písemného protokolu o převzetí díla podepsaným oprávněnými zástupci obou smluvních stran. V případě, že zhotovitel neposkytne řádnou součinnost při předání díla nebo bude v prodlení s povinnostmi plnit předmět smlouvy včas, bez vad a nedodělků tak, že tyto nedostatky neodstraní ve lhůtě uvedené v odstavci 3 tohoto článku, je zhotovitel povinen zaplatit objednateli smluvní pokutu ve výši 10.000,- Kč za každý byť i jen započatý den prodlení počínaje dnem, kdy měl tyto nedostatky odstranit ve smyslu odstavce 3 tohoto článku. V případě porušení povinností zhotovitele uvedených v odstavci 7 čl. VII. této smlouvy je zhotovitel povinen zaplatit objednateli smluvní pokutu ve výši 1.000,- Kč za každou byť i jen započatou hodinu prodlení.
2. Při nedodržení termínu splatnosti dílčích faktur náleží zhotoviteli úrok z prodlení ve výši 0,01 % z dlužné částky za každý den prodlení.
3. Pokud zhotovitel ne zahájí práce na odstranění vad a nedodělků nejpozději do 3 kalendářních dnů, od písemného oznámení objednatelem, má objednatel právo zadat odstranění vad a nedodělků jiné osobě, přičemž náklady s tím spojené hradí zhotovitel.

Článek IX. Odstoupení od smlouvy

1. Objednatel může odstoupit od smlouvy, poruší-li zhotovitel podstatným způsobem své smluvní povinnosti. Zhotoviteli budou uhrazeny účelně vynaložené náklady prokazatelně spojené s dosud provedenými pracemi, po odečtení nákladů objednatele spojených s odstoupením od smlouvy. Současně objednateli vzniká nárok na úhradu vícenákladů vynaložených na provedení díla.
2. Podstatným porušením smlouvy se rozumí zejména nedodržování rozsahu nebo četnosti prací základní údržby, nebo opakované výskyty vad a nedodělků nebo neodstranění nedostatků v určené lhůtě, nebo poškození porostů při plnění díla, např. neodborné zásahy do dřevin, poškození kmínků stromků při seči apod., nebo při výkonu údržby zeleně v rozporu s touto smlouvou.

Článek X. Závěrečná ujednání

1. Smlouvou neupravené vztahy se řídí občanským zákoníkem.
2. Tato smlouva může být měněna nebo doplňována pouze postupně číslovanými písemnými dodatky podepsanými oběma smluvními stranami.
3. Žádná ze smluvních stran není oprávněna převést celou smlouvu ani její část, nebo jakoukoliv výhodu nebo prospěch z ní na jinou osobu.
4. Zhotovitel bere na vědomí, že podpisem této smlouvy, v souladu s ust. § 2 písm. e) zákona č. 320/2001 Sb., o finanční kontrole ve veřejné správě ve znění pozdějších předpisů, se stává osobou povinnou spolupůsobit při výkonu finanční kontroly prováděné v souvislosti se službami z veřejných výdajů nebo z veřejné finanční podpory.
5. Zhotovitel bere na vědomí, že objednatel je povinný subjekt k poskytování informací podle ust. § 2 odst. 1 zákona č. 106/1999 Sb., o svobodném přístupu k informacím, ve znění pozdějších předpisů.
6. Smlouva nabývá platnosti dnem podpisu oprávněnými zástupci smluvních stran.
7. Smluvní strany berou na vědomí, že tato smlouva podléhá zveřejnění v registru smluv dle zákona č. 340/2015 Sb., o registru smluv. Smlouvu zašle správci registru smluv k uveřejnění „objednatel“. Zveřejnění této smlouvy v registru smluv je podmínkou účinnosti této smlouvy. Smlouva nabývá účinnosti dnem zveřejnění v registru smluv.
8. Smlouva je vyhotovena ve dvou stejnopisech s platností originálu, po jednom vyhotovení pro každou smluvní stranu.
9. Tato smlouva byla schválena Radou města Kralupy nad Vltavou, č. usnesení 19/8/7/2, dne 15. dubna 2019.

10. Smluvní strany prohlašují, že je jim znám obsah této smlouvy včetně jejích příloh, že s jejím obsahem souhlasí, že smlouva byla uzavřena na základě pravdivých údajů, jejich pravé a svobodné vůle, což stvrzují vlastnoručními podpisy.

**Článek XI.
Přílohy**

Nedílnou součástí této smlouvy jsou níže uvedené přílohy:
Příloha č. 1: Rozsah ploch (pasport údržby zeleně)

V Kralupech nad Vltavou, dne 9.5.2019



Objednatel:
Ing. Marek Czechmann
Starosta města

V Kralupech, dne 9.5.2019



Zhotovitel:
Ing. Milan Janda

Seznam_ploch_údržby

Číslo plochy	Mapa číslo	Způsob údržby	Ulice - Název	Výměra (m ²)	Keře (m ²)	Živý plot (bm)	Specifikace typu plochy
1ab	1, 2	Sekání 8x ročně	Ke Koupališti	114,19			Travnatá plocha v rovině
1f	1, 2	Sekání 8x ročně	Kuzmínova	325,86	14		Travnatá plocha se solitérními keři
1g	1, 2	Sekání 8x ročně	U Vodárny	125,49			Travnatá plocha v rovině
1h	1, 2	Sekání 8x ročně	Ke Koupališti	169	5		Travnatá plocha se solitérními stromy a keři
1ch	2	Sekání 8x ročně	Ke Koupališti	199			Travnatá plocha v rovině
1j	1, 2	Sekání 8x ročně	Ke Koupališti	178,61			Travnatá plocha v rovině
1k	3	Sekání 8x ročně	Vltavská	51,24			Travnatá plocha v rovině
1l	3	Sekání 8x ročně	Vltavská	34,42			Travnatá plocha v rovině
1m	3	Sekání 8x ročně	Vltavská	67,41			Travnatá plocha v rovině
1n	3	Sekání 8x ročně	Vltavská	195,35			Travnatá plocha v rovině
1o	2, 3	Sekání 8x ročně	Vltavská	385,93			Travnatá plocha v rovině
1p	2	Sekání 8x ročně	Vltavská	457,51			Travnatá plocha se solitérními stromy
1q	2	Sekání 8x ročně	Vltavská	757			Travnatá plocha v rovině
2k	1, 3	Sekání 8x ročně	U Parku - park	7311,91	100		Travnatá plocha se solitérními stromy a keři
3m	1, 3	Sekání 8x ročně	Ladova	394	181		Travnatá plocha se solitérními stromy a keři
3n	1, 3	Sekání 8x ročně	Ladova	346	294		Travnatá plocha se solitérními keři
3o	1, 2	Sekání 8x ročně	Kuzmínova	210	47		Travnatá plocha se solitérními stromy a keři
3p	1, 2	Sekání 8x ročně	U Parku - park	4414	30		Travnatá plocha se solitérními stromy a keři
3q	1, 2	Sekání 8x ročně	U Parku - park	5063	1535		Travnatá plocha se solitérními stromy a keři
4b	1, 3	Sekání 8x ročně	Karla Čapka - park	3395			Travnatá plocha se solitérními stromy
4c	1, 3	Sekání 8x ročně	Revoluční - u zastávky MHD	50,89			Travnatá plocha se solitérními keři
4d	1, 3	Sekání 8x ročně	M. Majerové	510,95	44		Travnatá plocha se solitérními keři
4e	1, 2, 3	Sekání 8x ročně	Revoluční	109	67		Travnatá plocha se solitérními keři
4f	1, 2	Sekání 8x ročně	Kuzmínova	137,8	47		Travnatá plocha se solitérními keři
5a	1	Sekání 8x ročně	Cesta Brigádníků - kolem učiliště	3734	590		Travnatá plocha se solitérními stromy a keři
5b	1	Sekání 8x ročně	J. Wolkera	211,37			Travnatá plocha v rovině
6ch	8	Sekání 8x ročně	Masarykova - kolem byt. domů	6669,21	55		Travnatá plocha se solitérními stromy a keři
6l	1	Sekání 8x ročně	Nám. Mládežníků - kolem byt. domů	5974	135		Travnatá plocha se solitérními stromy a keři
6m	1, 8	Sekání 8x ročně	Družstevní - kolem byt. domů	5700	171		Travnatá plocha se solitérními stromy a keři
6o	1, 3	Sekání 8x ročně	Nám. Mládežníků - kolem byt. domů	6343,48	123		Travnatá plocha se solitérními stromy a keři
6p	1, 3	Sekání 8x ročně	Nám. Mládežníků	179	4,3		Travnatá plocha se solitérními stromy a keři
6r	1, 3	Sekání 8x ročně	Nám. Mládežníků - kolem prodejny	685	8		Travnatá plocha se solitérními stromy a keři
7	4	Sekání 8x ročně	Dr.E.Beneše - kolem byt. domů	5427,12	298		Travnatá plocha se solitérními stromy a keři

Seznam_ploch_údržby

7m	7, 8	Sekání 8x ročně	Dr.E.Beneše - kolem byt. domů	6643,6	98	Travnatá plocha se solitérními stromy a keři
7p	1, 3	Sekání 8x ročně	Nám. Mládežníků - kolem byt. domů	5326	40	Travnatá plocha se solitérními stromy a keři
7q	1, 3	Sekání 8x ročně	Nám. Mládežníků - kolem byt. domů	5882	20	Travnatá plocha se solitérními stromy a keři
7r	1, 3	Sekání 8x ročně	Nám. Mládežníků	646	8	Travnatá plocha se solitérními stromy a keři
8o	4	Sekání 8x ročně	Třída Legií - kolem byt. domů	11618	416	Travnatá plocha se solitérními stromy a keři
8p	1, 4	Sekání 8x ročně	Gagarinova - kolem byt. domů	1869	20	Travnatá plocha se solitérními keři
8q	1, 4	Sekání 8x ročně	Dr.E.Beneše - kolem byt. domu	1573	150	Travnatá plocha se solitérními stromy a keři
8r	4	Sekání 8x ročně	Dr.E.Beneše - kolem polikliniky a lékárny	2088	44	Travnatá plocha se solitérními stromy a keři
8s	4	Sekání 8x ročně	Gagarinova - vedle polikliniky	126,41	2	Travnatá plocha se solitérními keři
9k	5	Sekání 8x ročně	J.Holuba - nábreží	170	20	Travnatá plocha s živým plotem
9l	5	Sekání 8x ročně	J.Holuba - nábreží	215	9	Travnatá plocha s živým plotem
9n	4	Sekání 8x ročně	J.Holuba - nábreží	722		Travnatá plocha v rovině
9o	5	Sekání 8x ročně	J.Holuba - nábreží	241	106	Travnatá plocha s živým plotem
9p	5	Sekání 8x ročně	J.Holuba - nábreží	128	48	Travnatá plocha s živým plotem
9q	4	Sekání 8x ročně	Raisova	173	32	Travnatá plocha s živým plotem
9r	4	Sekání 8x ročně	J.Holuba - nábreží	156	54	Travnatá plocha s živým plotem
9s	4	Sekání 8x ročně	J.Holuba - nábreží	77	53	Travnatá plocha s živým plotem
9t	4	Sekání 8x ročně	J.Holuba - nábreží	224	43	Travnatá plocha s živým plotem
9u	4	Sekání 8x ročně	M.Gorkého	50	5,7	Travnatá plocha s živým plotem
9v	4	Sekání 8x ročně	M.Gorkého	117	6,6	Travnatá plocha s živým plotem
9x	4	Sekání 8x ročně	Třída Legií - kolem byt. domu	936	100	Travnatá plocha se solitérními stromy a keři
9y	4	Sekání 8x ročně	Ve Starém Lobečku - podél silnice	143		Travnatá plocha v rovině
9z	4	Sekání 8x ročně	Ve Starém Lobečku - podél silnice	108,11		Travnatá plocha v rovině
10a	5	Sekání 8x ročně	J.Holuba - Mostní	785	6	Travnatá plocha se solitérními keři
10b	5	Sekání 8x ročně	J.Holuba - kolem paneláků	5428	165	Travnatá plocha se solitérními stromy a keři
10c	5	Sekání 8x ročně	J.Holuba - kolem byt. domu	1245	9	Travnatá plocha se solitérními stromy a keři
11i	8	Sekání 8x ročně	Štefánikova	2023,99	95	Travnatá plocha se solitérními keři
11j	8	Sekání 8x ročně	U Transformátoru - Štefánikova	2202	343	Travnatá plocha se solitérními stromy a keři
11k	8	Sekání 8x ročně	Štefánikova - u Byt. Družstva	823	13	Travnatá plocha se solitérními stromy a keři
11l	8	Sekání 8x ročně	Štefánikova - u restaurace (u Živce)	273,26	20	Travnatá plocha se solitérními stromy a keři
11n	8	Sekání 8x ročně	Štefánikova	939	72	Travnatá plocha se solitérními stromy a keři
11o	8	Sekání 8x ročně	Štefánikova - hřiště	2077,54	110,7	Travnatá plocha se solitérními stromy a keři
12k	8	Sekání 8x ročně	Seifertova - ul. Sídliště	1084,41	624	Travnatá plocha se solitérními stromy a keři
12n	8	Sekání 8x ročně	Sídliště ul. - kolem paneláků	1185	20	Travnatá plocha se solitérními stromy a keři
13a	5	Sekání 8x ročně	Třebízského	93,31		Travnatá plocha v rovině
13c	5	Sekání 8x ročně	Varšavská - Třebízského	121	12	Travnatá plocha se solitérními keři

Seznam_ploch_údržby

13d	5	Sekání 8x ročně	nám. J. Seiferta - park		3005	228		Travnatá plocha se solitérními keři
13e	7	Sekání 8x ročně	Tylova - Seifertovo nám. park a kolem věžáků		1529	37		Travnatá plocha se solitérními stromy a keři
13f	7	Sekání 8x ročně	Tylova - u věžáku		88	22		Travnatá plocha se solitérními keři
13g	7	Sekání 8x ročně	Makarenkova - vedle věžáku		49	5		Travnatá plocha se solitérními stromy a keři
13h	7	Sekání 8x ročně	Varšavská		39,7		14,5	Travnatá plocha s živým plotem
13ch	7	Sekání 8x ročně	Makarenkova		232,23			Travnatá plocha v rovině
13i	7	Sekání 8x ročně	Makarenkova		187,09	20		Travnatá plocha se solitérními keři
14g	5	Sekání 8x ročně	Předmostí - Mostní		771			Travnatá plocha se solitérními stromy
14h	5	Sekání 8x ročně	Předmostí - kolem byt. domu		5045	255	40	Travnatá plocha se solitérními stromy a keři
14ch	5,7	Sekání 8x ročně	Třebízského		1187			Travnatá plocha se solitérními stromy
14i	5	Sekání 8x ročně	Třebízského - před byt. domem		41	15		Travnatá plocha se solitérními keři
15a	7	Sekání 8x ročně	Krakovská - kolem paneláků		253	36		Travnatá plocha se solitérními stromy a keři
15b	7	Sekání 8x ročně	Makarenkova		1350			Travnatá plocha se solitérními stromy
15c	7	Sekání 8x ročně	Krakovská - kolem paneláků		603			Travnatá plocha se solitérními stromy
15d	7	Sekání 8x ročně	Krakovská		34			Travnatá plocha v rovině
15e	6,7	Sekání 8x ročně	Makarenkova - park u ZŠ		1428			Travnatá plocha se solitérními stromy
15f	6	Sekání 8x ročně	Makarenkova - u ZŠ podél silnice		110			Travnatá plocha v rovině
15k	7	Sekání 8x ročně	Máchova		429,51			Travnatá plocha v rovině
16a	7,8	Sekání 8x ročně	V Zahradkách		1070,03	86		Travnatá plocha se solitérními keři
16p	7	Sekání 8x ročně	Vodárenská		442,43	10		Travnatá plocha se solitérními keři
16r	7	Sekání 8x ročně	Vodárenská		209,63	38	20	Travnatá plocha se solitérními keři
16s	7	Sekání 8x ročně	Vodárenská		516	65		Travnatá plocha se solitérními keři
16v	7,8	Sekání 8x ročně	V Zahradkách		853,92	68		Travnatá plocha se solitérními keři
16w	7,8	Sekání 8x ročně	V Zahradkách		834	205		Travnatá plocha se solitérními keři
17ch	5	Sekání 8x ročně	nábřeží J.Rysa		1046		94	Travnatá plocha s živým plotem
17j	6	Sekání 8x ročně	nábřeží J.Rysa		361	127		Travnatá plocha se solitérními keři
17k	6	Sekání 8x ročně	U Stadionu		1378			Travnatá plocha v rovině
17l	6	Sekání 8x ročně	U Stadionu		469	8		Travnatá plocha se solitérními keři
17m	6	Sekání 8x ročně	Třebízského		351,34	308,5		Travnatá plocha se solitérními keři
17n	6	Sekání 8x ročně	Třebízského		397,48			Travnatá plocha v rovině
18d	5	Sekání 8x ročně	Mostní - Lobeček		707			Travnatá plocha se solitérními stromy
18e	7	Sekání 8x ročně	Mostní - Lobeček u Seifertova nám.		470			Travnatá plocha se solitérními stromy
18f-1	8	Sekání 8x ročně	Mostní - Lobeček		551,21	3		Travnatá plocha se solitérními stromy
18g	8	Sekání 8x ročně	Mostní - Lobeček		744			Travnatá plocha se solitérními stromy
18h	8	Sekání 8x ročně	Mostní - Lobeček		2227			Travnatá plocha se solitérními stromy
18ch	8	Sekání 8x ročně	Mostní - Lobeček u Lidlu		267			Travnatá plocha v rovině

Seznam_ploch_údržby

18i	8	Sekání 8x ročně	Veltruská - u Lidlu	280	Travnatá plocha v rovině	
18j	8	Sekání 8x ročně	Veltruská - u kruháče u Lidlu	505	Travnatá plocha v rovině	
18k	8	Sekání 8x ročně	Mostní - Lobeček u kruháče	447	Travnatá plocha v rovině	
18l	8	Sekání 8x ročně	Mostní - lobeček u kruháče	599	Travnatá plocha v rovině	
18m	8	Sekání 8x ročně	Mostní - Lobeček u kruháče	6635	Travnatá plocha v rovině	
18n	7	Sekání 8x ročně	nám. J. Seiferta - u zastávky MHD	145	Travnatá plocha v rovině	
18p	7	Sekání 8x ročně	Mostní - Lobeček	1453,93	Travnatá plocha se solitérními stromy	
Celkem				156780,9	7660	558,8
Plocha trávníků				149121		





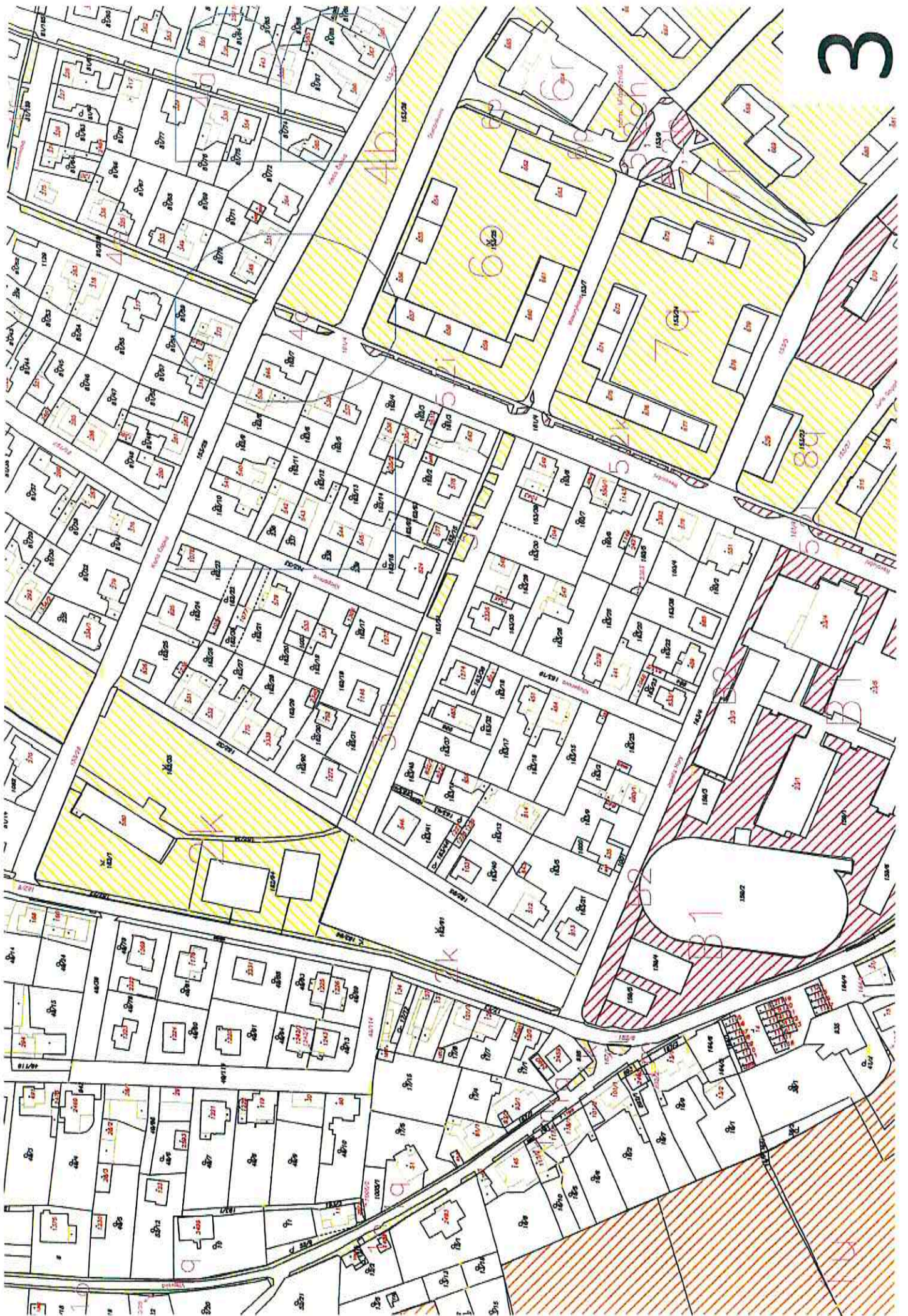

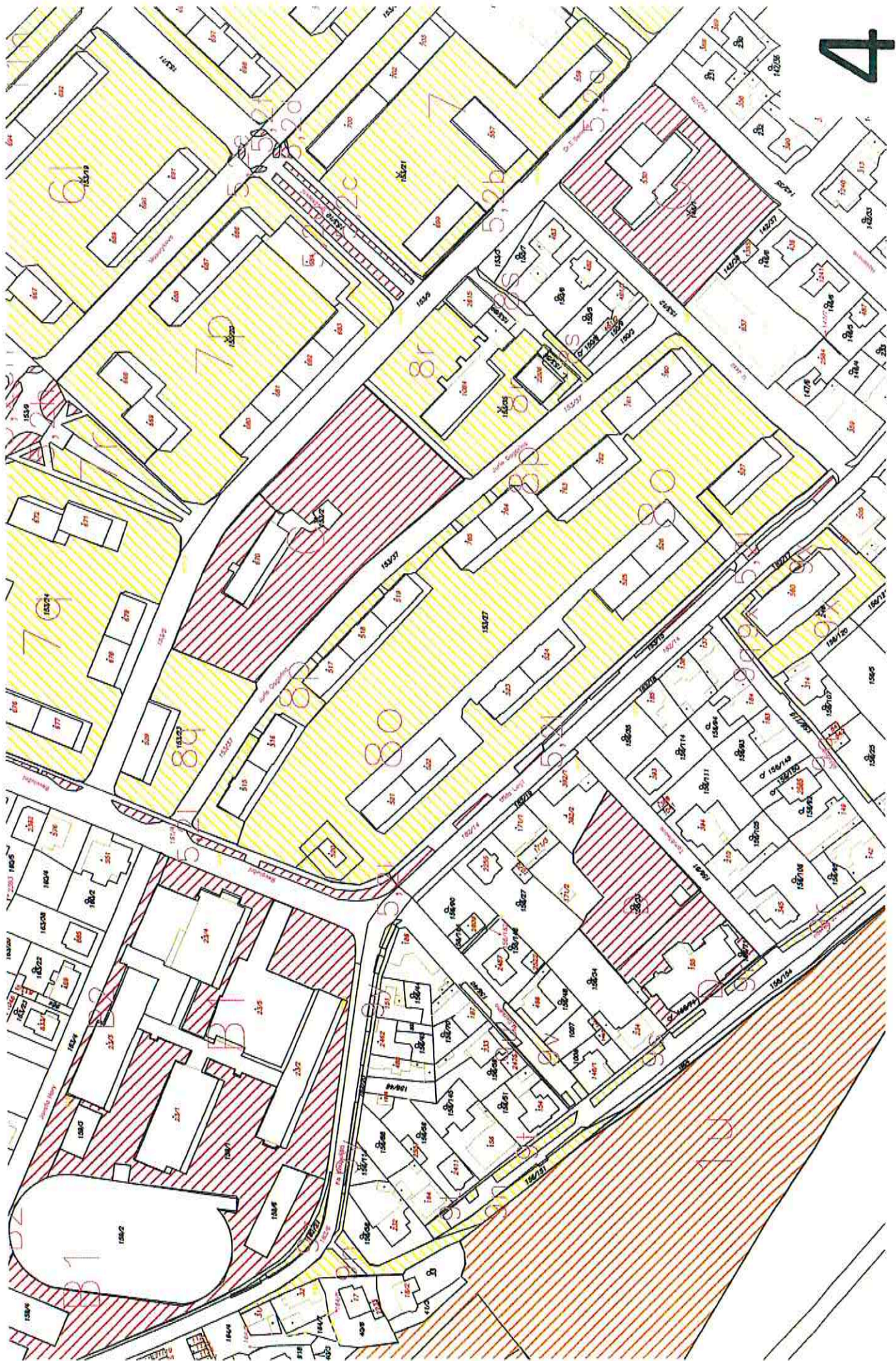



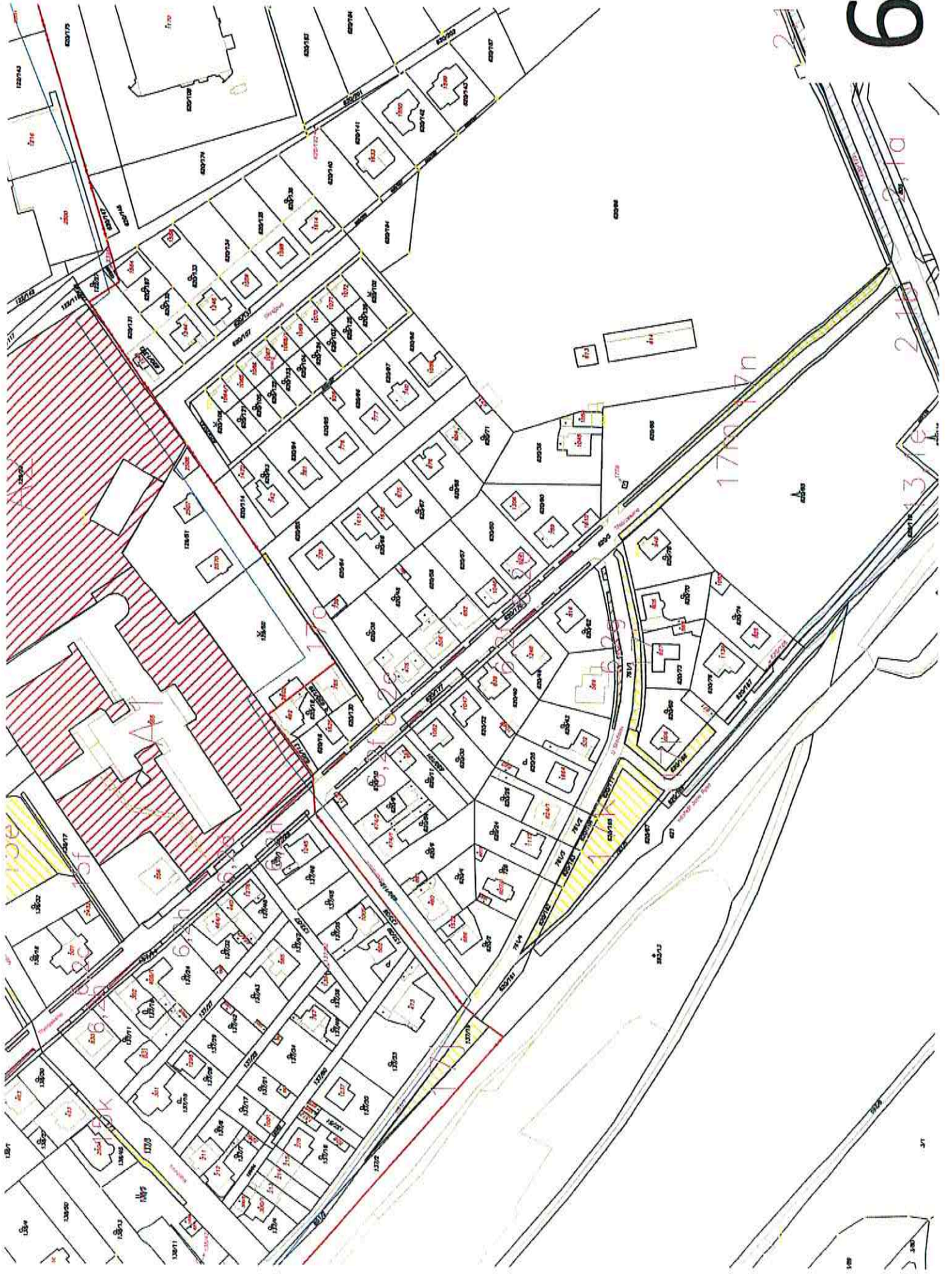

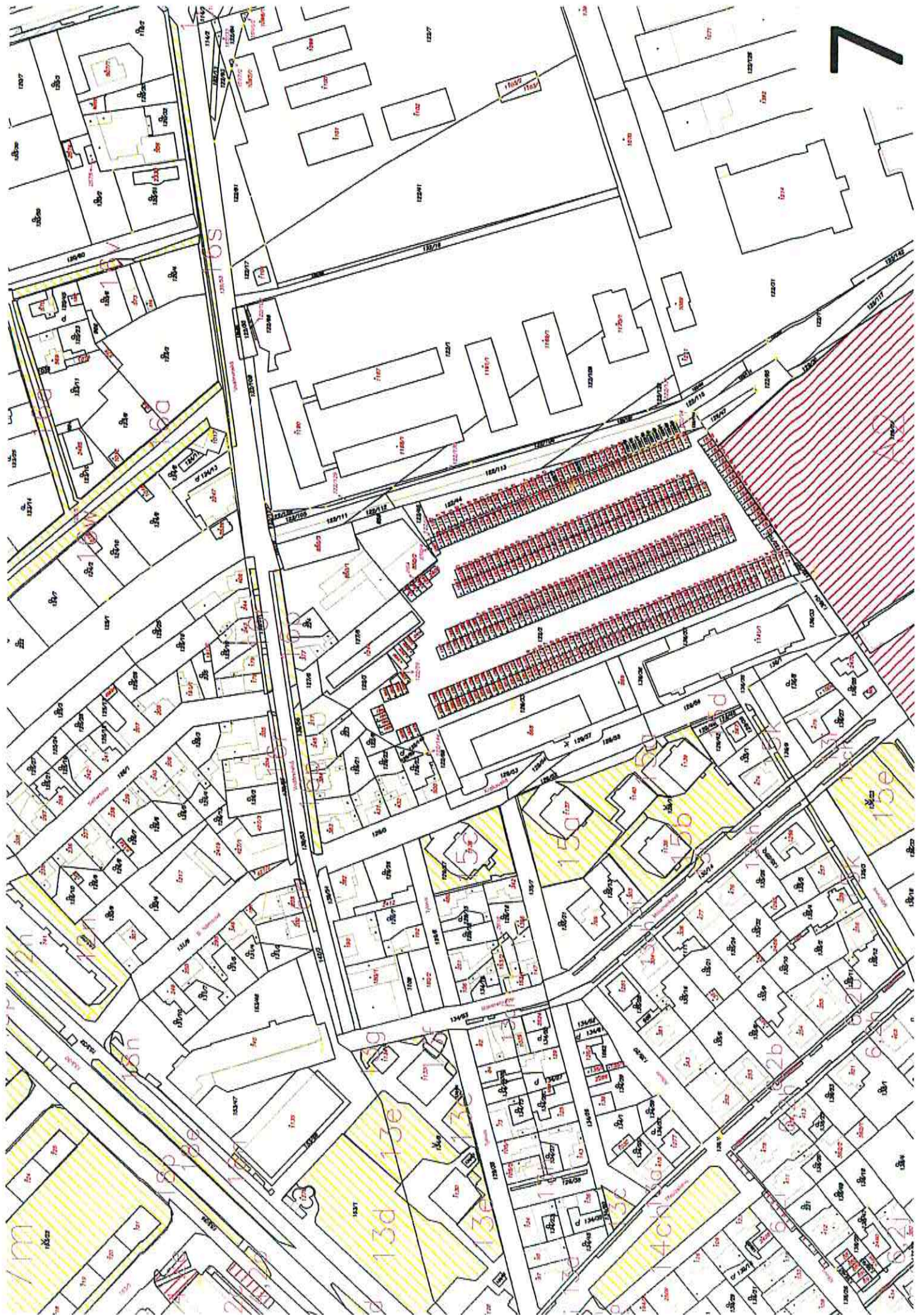

7

