



KUPNÍ SMLOUVA

Č. j. KRPK-28194-13/ČJ-2019-1900VZ



uzavřená dle § 2079 a násl. zákona č. 89/2012 Sb., občanský zákoník, v platném znění, (dále jen občanský zákoník)

I.

Smluvní strany

Název: **FAST ČR, a. s. vedená u Městského soudu v Praze, B7977**
Sídlo: Černokostecká 2111, 10000 Praha 10
Zastoupený: 
IČ: 26726548
DIČ: CZ26726548
Bankovní spojení: 
Číslo účtu:
Kontaktní osoby:
Telefon:
E-mail:
Datová schránka:

(dále jen „Prodávající“)

Název: **Česká republika – Krajské ředitelství policie Karlovarského kraje**
Sídlo: Závodní 386/100, 360 06 Karlovy Vary - Dvory
Zastoupena: 
IČ: 72051612
DIČ: CZ72051612
Bankovní spojení: 
Číslo účtu:
Kontaktní osoby:

Datová schránka:

(dále jen „Kupující“)

II.

Předmět plnění

1. Předmětem této smlouvy je koupě a dodávka **24 ks kávovar Espresso DE LONGHI ECAM 22.110 B** (dále jen „zboží“) dle Technické specifikace č. j. KRPK-27780-2/ČJ-2019-1900SU ze dne 1. 4. 2019, která je nedílnou součástí této smlouvy jako **příloha č. 1**, Zadávacích a dodacích podmínek zakázky č. j. KRPK-27780-3/ČJ-2019-1900SU ze dne 1. 4. 2019, které jsou nedílnou součástí této smlouvy jako **příloha č. 2** a Nabídky prodávajícího, která je nedílnou součástí této smlouvy jako **příloha č. 3**.
2. Kupující se zavazuje zboží převzít a zaplatit sjednanou cenu podle článku IV.

III.

Technické podmínky

Technická specifikace zboží musí odpovídat veškerým požadavkům stanoveným v příloze č. 1 této smlouvy.

IV.

Kupní cena

1. Celková kupní cena za zboží dle článku II. odst. 1 této smlouvy je stanovena ve výši
136.800,- bez DPH
DPH 21 % 28.728,- Kč
CELKEM 165.528,- Kč s DPH
Slovy: Stošedesátpěttisícpětsetdvacetosmkoron
2. Kupní cena zahrnuje veškeré náklady spojené s dodáním zboží, a to včetně nákladů na dovoz.
3. Kupní cena je cenou nejvýše přípustnou, kterou je možné změnit, jen v případě změny zákonné sazby DPH.

V.

Doba a místo plnění

1. Termín dodání zboží i s fakturací je stanoven na dobu nejpozději do 30 dnů od účinnosti smlouvy.
2. Místem dodání zboží je Policie ČR, Krajské ředitelství policie Karlovarského kraje, Areál MV – Sklady MTZ, 17. listopadu 2673/32a, 350 02 Cheb, GPS: 50.0695675N, 12.3590344E.
3. Čas dodání je v pracovní době od 7:30 do 15:00 hod. po předchozím nahlášení dodávky v den dodání s upřesněním času dodání.
4. Kontaktní osobou pro dopravce nebo dodavatele jsou osoby uvedené v záhlaví této smlouvy v části kupující.

VI.

Platební podmínky

1. Platba za zboží bude provedena bezhotovostním platebním převodem. Přílohou faktury bude zástupci obou stran podepsaný dodací list potvrzující, že dodávka byla dodána kupujícímu v požadovaném množství a kvalitě.
2. Faktury musí být vystavena na adresu Krajské ředitelství policie Karlovarského kraje, Závodní 386/100, 360 06 Karlovy Vary, musí obsahovat č. j. kupní smlouvy a všechny údaje uvedené v § 29 zákona č. 235/2004 Sb., o dani z přidané hodnoty, ve znění pozdějších předpisů, a údaje uvedené v § 435 OZ a § 7 zákona č. 90/2012 Sb., o obchodních korporacích.
3. Faktura je splatná do 30 kalendářních dnů ode dne jejího prokazatelného doručení kupujícímu na adresu: Česká republika – Krajské ředitelství policie Karlovarského kraje, Závodní 386/100, 360 06 Karlovy Vary, IČ 72051612, datová schránka: upshp5u, (v případě elektronických faktur e-mail: krpk.faktura@pcr.cz).
4. Faktura je považována za proplacenou okamžikem odepsání příslušné finanční částky z účtu kupujícího ve prospěch účtu prodávajícího.
5. Kupující je oprávněn před uplynutím lhůty splatnosti faktury vrátit prodávajícímu bez zaplacení fakturu, která neobsahuje náležitosti stanovené touto kupní smlouvou nebo obecně závaznými právními předpisy, není doložena kopií potvrzeného dodacího listu, obsahuje jiné cenové údaje nebo jiný druh plnění než dohodnutý ve smlouvě nebo budou-li tyto údaje uvedeny chybně, a to s uvedením důvodu vrácení. Prodávající je povinen v případě vrácení faktury fakturu opravit nebo vyhotovit fakturu novou. Důvodným vrácením faktury přestává běžet původní lhůta splatnosti. Nová lhůta v původní délce splatnosti běží znovu ode dne doručení opravené nebo nově vystavené faktury kupujícímu.
6. Platby budou realizovány v Kč na základě předložené faktury a zálohové platby kupující neposkytuje.

VII.

Vady

1. Prodávající je povinen dodat zboží v množství, druhu a jakosti (technické parametry) dle kupní smlouvy, včetně podmínek pro přepravu do místa dodání. Kupující je povinen dodané zboží převzít a zaplatit kupní cenu.
2. Zjistí-li kupující vady týkající se jakosti dodaného zboží již při dodání, je oprávněn odmítnout jejich převzetí a od kupní smlouvy odstoupit. To platí i při dodání jiného druhu zboží, než určuje kupní smlouva. Odstoupení od kupní smlouvy bezodkladně kupující písemně oznámí prodávajícímu.
3. Vady, které se týkají jakosti dodaného zboží, které kupující zjistí až po převzetí dodávky, je prodávající povinen odstranit nejpozději do 7 dnů od oznámení reklamace. Prodávající odstraní vady bezúplatně dodáním náhradního plnění v množství a jakosti dle kupní

smlouvy. Obdobně postupuje prodávající i v případě, nevyužije-li kupující svého práva na odstoupení od smlouvy podle bodu VII. 2.

VIII.

Záruční podmínky

Na dodávku zboží bude poskytnuta prodávajícím záruka za jakost, která zaručuje, že zboží bude odpovídat technické specifikaci stanovené touto smlouvou a bude prosté právních vad. Prodávajícím bude poskytnuta záruční doba v délce minimálně 24 měsíců.

IX.

Sankce

1. Prodávající je oprávněn požadovat na kupujícím úrok z prodlení za nedodržení termínu splatnosti faktury ve výši 0,05 % z oprávněně fakturované částky včetně DPH za každý i započatý den prodlení. Výše sankce není omezena.
2. Kupující je oprávněn požadovat na prodávajícím smluvní pokutu za nedodržení termínu dodání zboží dle kupní smlouvy, a to ve výši 0,05 % z ceny nedodaného předmětu plnění včetně DPH za každý i započatý den prodlení. Výše sankce není omezena.
3. Kupující je oprávněn požadovat na prodávajícím smluvní pokutu za nedodržení doby pro odstranění zjištěných vad na základě reklamace, a to ve výši 0,05 % z ceny reklamovaného předmětu plnění včetně DPH, a to za každý i započatý den prodlení. Minimální výše sankce je 1000,- Kč za den.
4. Úrok z prodlení a smluvní pokuta jsou splatné do 30 kalendářních dnů od data, kdy byla povinné straně doručena písemná výzva k jejich zaplacení oprávněnou stranou, a to na účet oprávněné strany uvedený v písemné výzvě. Ustanovením o smluvní pokutě není dotčeno právo oprávněné strany na náhradu škody v plné výši.

X.

Odstoupení od smlouvy

Odstoupení od smlouvy se řídí ustanovením § 2001 a násl. občanského zákoníku v platném znění.

XI.

Řešení sporů

1. Tato smlouva se řídí právním řádem České republiky a zejména příslušnými ustanoveními zákona č. 89/2012 Sb., občanského zákoníku.
2. Veškeré spory mezi smluvními stranami budou řešeny nejprve smírně.
3. Nebude-li smírného řešení dosaženo, budou spory řešeny v soudním řízení.

XII.

Závěrečná ustanovení

1. Smlouva nabývá platnosti dnem podpisu obou smluvních stran.

2. Smluvní strany berou na vědomí, že v souladu se zákonem č. 340/2015 Sb., o zvláštních podmínkách účinnosti některých smluv, uveřejňování těchto smluv a o registru smluv, nabývá tato smlouva účinnosti dnem uveřejnění v registru smluv.
3. Tato smlouva může být měněna nebo doplňována jen písemnými, očíslovanými dodatky odsouhlasenými smluvními stranami.
4. Obě smluvní strany prohlašují, že smlouva nebyla uzavřena v tísní, ani za jednostranně nevýhodných podmínek a na důkaz toho připojují své vlastnoruční podpisy.
5. Tato smlouva je vyhotovena ve 2 stejnopisech, z nichž 1 obdrží prodávající a 1 kupující.

Příloha č. 1

Technická specifikace č. j. KRPK-27780-2/ČJ-2019-1900SU ze dne 1. 4. 2019

Příloha č. 2

Zadávací a dodací podmínky zakázky č. j. KRPK-27780-3/ČJ-2019-1900SU ze dne 1. 4. 2019

Příloha č. 3

Nabídka prodávajícího

V Říčanech dne - 3 -05- 2019

V Karlových Varech dne 11. 05. 2019

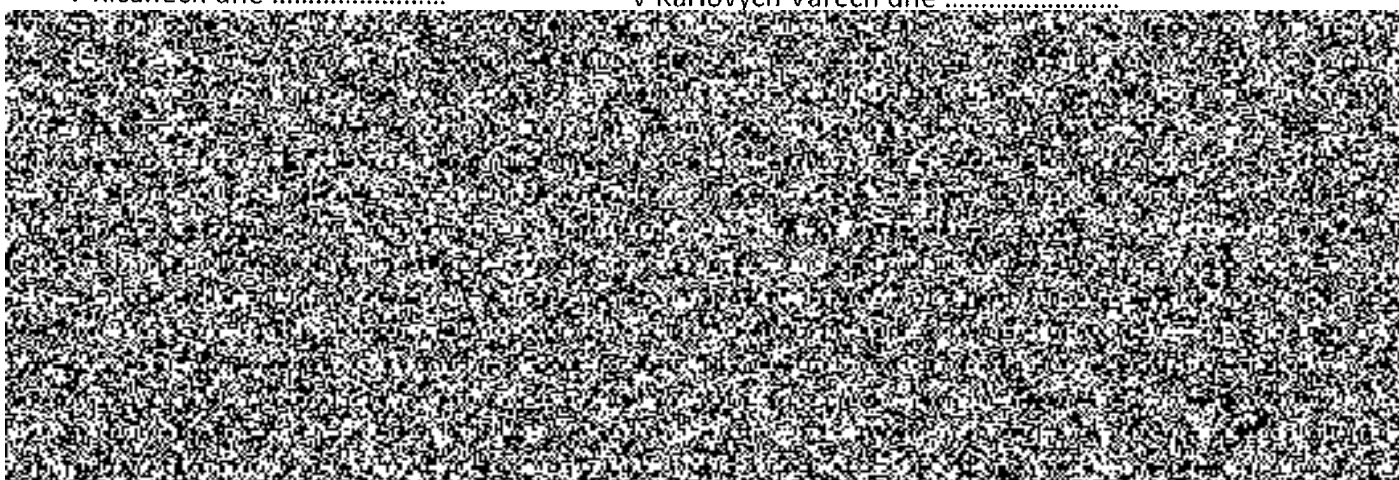



Pomáhat a chránit

POLICIE ČESKÉ REPUBLIKY
KRAJSKÉ ŘEDITELSTVÍ POLICIE KARLOVARSKÉHO KRAJE



ODBOR SPRÁVY MAJETKU
ODDĚLENÍ MATERIÁLNĚ TECHNICKÉHO ZABEZPEČENÍ

KRPK-27780-2/ČJ-2019-1900SU

Počet listů: 3
List č. 1

TECHNICKÁ SPECIFIKACE A POŽADOVANÉ VLASTNOSTI PŘEDMĚTU VZ AUTOMATICKÝ KÁVOVAR NA PŘÍPRAVU KÁVY A CAPPUCCINA

1. dubna 2019

Poptáváme **24 ks** přístrojů na výrobu kávy - podle zde uvedené specifikace pro automatický kávovar na přípravu kávy a cappuccina. Požadujeme = nabídněte přístroj, který bude splňovat minimálně zde uvedené požadavky, technická data, vybavení, funkce, možnosti nastavení nebo volby.

1. Požadujeme záruční a pozáruční servis zabezpečený odbornou provozovnou v Karlovarském kraji pro tu značku a model přístroje, který nám budete nabízet.
2. Požadujeme odpovědnost za vady = záruku v délce 24 měsíců.
3. Požadujeme přístroj schopný provozu na úrovni kancelářské zátěže, to je příprava 35 – 40 šálků kávy denně.
4. Požadujeme příslušnou dokumentaci obvykle dodávanou k takovému přístroji v souladu s českou legislativou a návod v českém jazyce. Návod akceptujeme v elektronické podobě.
5. Další požadavky sdělujeme v odstavci „obecné požadavky“ (list č.3)

TECHNICKÁ SPECIFIKACE – VÁMI NABÍZENÝ PŘÍSTROJ MUSÍ SPLŇOVAT MINIMÁLNĚ UVEDENÁ DATA:

| | |
|------------------------------------|---|
| Napětí / Frekvence | 220/240 V ~ 50/60 Hz |
| Příkon | maximálně 1500 W |
| Barva přístroje | Černá s doplňky v barvě stříbrného kovu |
| Kapacita zásobníku na kávová zrnka | minimálně 250 gramů |
| Tlak pumpy | minimálně 15 barů |
| Nastavitelná výška pro šálky | 85 – 142 mm |
| Kapacita zásobníku na vodu | minimálně 1,8 L |
| Šířka | maximálně 25 cm |
| Hloubka | maximálně 45 cm |
| Výška | orientačně 35 cm |

Požadujeme funkce, možnosti nastavení nebo volby a výbavu:

Kontrolní panel se symboly
Možnost nastavení Aroma
Možnost nastavení množství kávy
Možnost nastavení množství vody
Možnost nastavit tvrdost vody
Vodní filtr

- Možnost nastavit malé nebo velké kávy, silné nebo extra jemné chuti s horkou, střední nebo nízkou teplotou kávy
- Možnost uložit do paměti přístroje svou navolenou kávu za pomoci vhodné funkce
- Možnost používat mletou kávu
- Možnost používat zrnkovou kávu
- Tichý mlýnek s minimálně 13 stupni nastavení mletí
- Vyjímatelný zásobník na vodu s ukazatelem stavu vody
- Odnímatelná odkapávací mřížka s ukazatelem hladiny vody
- Vyjímatelná spařovací jednotka s nastavitelnou kapacitou od 6 do 14 g
- Funkce předpaření
- Termoblok s elektronickou kontrolou teploty
- Ukazatel kapacity zásobníku na sedlinu
- Automatická čistící a odvápňovací funkce (Odvápňovací, čistící a proplachovací program)
- Rychlá pára
- Cappuccino systém mísící páru, vzduch a mléko a funkce rychlého cappuccina
- Nastavení pro 1 šálek
- Nastavení pro 2 šálky najednou
- Statistika vydaných nápojů
- Funkce úspory energie
- Automatické vypnutí přístroje
- Funkce Stand-by
- Vypínač elektrické energie (tlačítko pro odpojení z elektriny)

Ilustrativní obrázek, jaká je naše představa – požadavky na kompaktnost, barvu, ovládání požávaného přístroje:

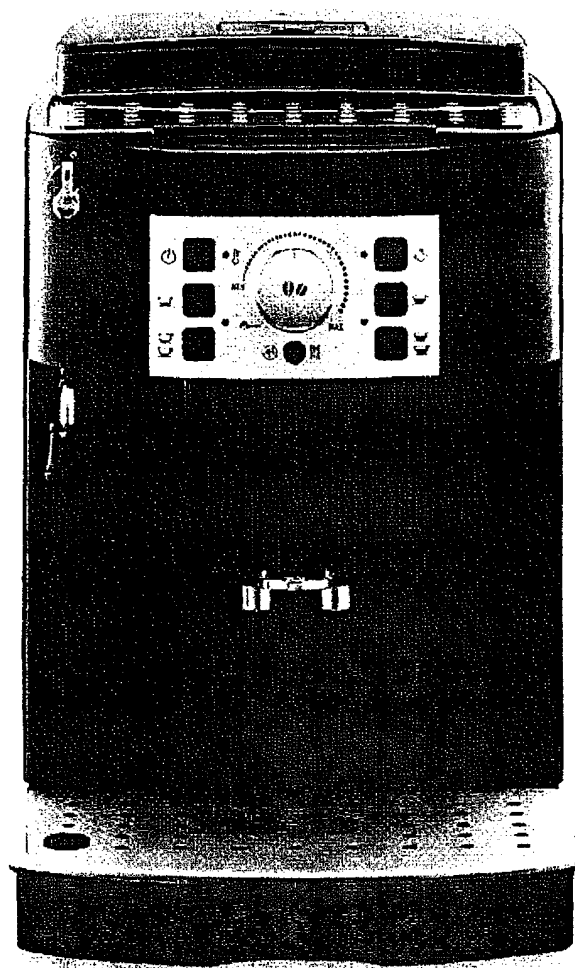

Obecné požadavky:

- ✓ Poptáváme NOVĚ, NE-předváděcí, NE-rozbalené, NE-použité ZBOŽÍ. Je přípustné pouze rozbalení za účelem sepsání výrobních čísel.
- ✓ Poptáváme pouze přístroje určené pro český trh, schválené pro používání v ČR a v tomto smyslu splňující podmínky uváděné v odpovídající platné legislativě.
- ✓ Dodávka musí odpovídat všem standardům vycházejících z obecně závazných platných předpisů upravujících tuto oblast. (Zákony, vyhlášky, normy, nařízení, směrnice EU a podobně).
- ✓ Zboží požadujeme zabalené v originálních obalech od výrobců, způsobem, který je obvyklý pro takové zboží v obchodním styku.
- ✓ Požadujeme dodat celé množství v jednom termínu. Součástí dodávky bude dokumentace v českém jazyce obvyklá pro takové zboží v obchodním styku (návod, prohlášení o shodě technické listy, certifikáty a podobně), dodací list.
- ✓ Na faktuře nebo dodacím listu budou uvedena výrobní čísla dodaných přístrojů.
- ✓ Dodavatel veškeré zboží opatří pro přepravu způsobem, který je obvyklý pro takové zboží v obchodním styku a který vyloučí poškození zboží při manipulaci a přepravě.

Požadavky na záruční a pozáruční servis, odpovědnost za vady:

- Záruční servis garantuje dodavatel a pokud záruční servis po dobu platnosti odpovědnosti za vady zanikne, nese odpovědnost dále dodavatel.
- Odpovědnost za vady (záruku) požadujeme 24 měsíců od data dodání.

Recyklační poplatek (je-li u poptané techniky):

Vámi nabídnutá cena bude hodnocena jako cena včetně odpovídajícího recyklačního poplatku. (Žádné další navýšení ceny není přípustné z žádného důvodu).

Termín dodání:

V případě vybrání vaší nabídky jako vítězné budeme smluvně požadovat termín dodání s fakturací do 30 ti dnů od data účinnosti smlouvy

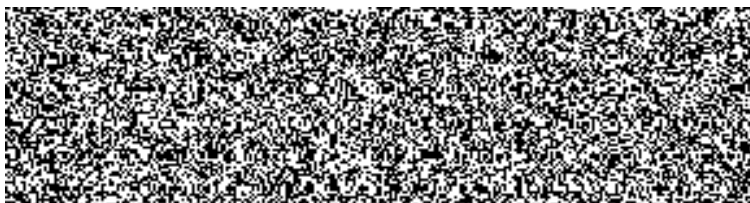



POLICIE ČESKÉ REPUBLIKY
KRAJSKÉ ŘEDITELSTVÍ POLICIE KARLOVARSKÉHO KRAJE



Pomáhat a chránit

ODBOR SPRÁVY MAJETKU
ODDĚLENÍ MATERIÁLNĚ TECHNICKÉHO ZABEZPEČENÍ

KRPK-27780-3/ČJ-2019-1900SU

Počet listů: 2
List č. 1

**ZADÁVACÍ A DODACÍ PODMÍNKY ZAKÁZKY:
AUTOMATICKÝ KÁVOVAR NA PŘÍPRAVU KÁVY A CAPPUCCINA**

1. dubna 2019

Kontaktní osoby

Odbor veřejných zakázek



Dodací lhůta

Požadujeme termín dodání i s fakturací do 30 ti dnů od data účinnosti smlouvy

Odpovědnost za vady

- o Dodavatel bere na vědomí, že zboží bude u kupujícího rozbaleno postupně a vady ne zjevné při převzetí bude kupující reklamovat až po rozbalení.
- o Odpovědnost za vady (záruku) požadujeme 24 měsíců od data dodání.

Požadavky na záruční a pozáruční servis, reklamace

- Záruční servis garantuje dodavatel, pokud záruční servis po dobu platnosti odpovědnosti za vady zanikne, nese odpovědnost dále dodavatel.
- Místo předání do reklamace bude na adrese místa dodání nebo na adrese pro zaslání faktury na náklady a v administraci dodavatele.

Obchodní podmínky pro tento nákup

- Požadujeme dodat nové, nepoužité, nerozbalené a ne-předváděcí zboží.
- Dodávka musí odpovídat všem standardům vycházejících z obecně závazných platných předpisů upravujících tuto oblast (Zákony, vyhlášky, normy, nařízení, směrnice EU a podobně).
- Zboží požadujeme zabalené v originálních obalech od výrobců, způsobem, který je obvyklý pro takové zboží v obchodním styku.
- Součástí dodávky bude dokumentace v českém jazyce obvyklá pro takové zboží v obchodním styku (návod, prohlášení o shodě, technické listy, certifikáty a podobně).
- Pokud je zboží identifikováno podle výrobních čísel, uvede dodavatel tato čísla v dodacích dokladech zásilky (na dodacím listu nebo na faktuře).
- Dodavatel veškeré zboží opatří pro přepravu způsobem, který je obvyklý pro takové zboží v obchodním styku a který vyloučí poškození zboží při manipulaci a přepravě.

Zvláštní dokumenty k zakázce

Se zakázkou požadujeme dodat úplný a podrobný český textový návod. Návod akceptujeme v elektronické podobě.

Kompletnost dodávky

Rozdělení zakázky – NE. Požadujeme dodat celé množství v jednom termínu. Při dodání požadujeme předat položkový dodací list.

Kontaktní osoby pro dopravce nebo dodavatele (nikoli ale pro konzultaci soutěže !)



Adresa a data pro zaslání faktury:

Krajské ředitelství policie Karlovarského kraje
Závodní 386 / 100, 360 06 Karlovy Vary - Dvory
E-mail: krpk.faktura@pcr.cz
ISDS: upshp5u

Adresa pro zaslání další různé dokumentace k nákupu

POLICIE ČR, Krajské ředitelství policie Karlovarského kraje
Odbor správy majetku, Dobrovského 1935, 356 04 Dolní Rychnov

Místo a doba dodání

POLICIE ČR, Krajské ředitelství policie Karlovarského kraje
Areál MV - Sklady MTZ, 17. listopadu 2673/32a, 350 02 Cheb
GPS: 50.0695675N, 12.3590344E

Doba dodání - Pracovní dny, v pracovní době 7:30 – 15:00. Ohlášení termínu dodání předem-
požadujeme v den dodání s upřesněním času dodání (Obvyklé u veřejných přepravců).

Technické možnosti převzetí

Paletový vozík NE, Rampa NE, Vysokozdvíhový vozík NE

Palety

Neprovozujeme paletové hospodářství, EURO-palety a při dodávce nejme schopni palety ihned vrátit. Teprve po uvolnění EURO-palet si je po předchozí domluvě odveze DODAVATEL ZBOŽÍ v dohodnutém termínu SÁM, na své náklady a z dohodnutého místa (Cheb, Dolní Rychnov nebo Karlovy Vary).



Technická specifikace :

ECAM 22.110B ESPRESSO DELONGHI

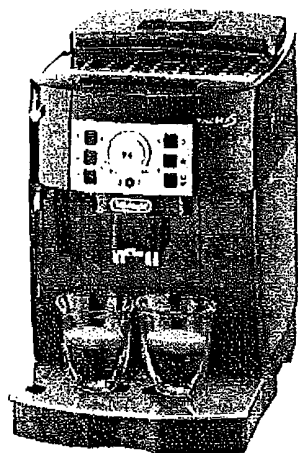

Popis Automatické espresso

Cappuccino systém: tryska na napěnění mléka – smísením páry, vzduchu a mléka vytvoříte bohatou krémovou pěnu pro perfektní cappuccino

Připravte si kávu přesně podle sebe: malou nebo velkou, silnou nebo extra jemnou. Můžete si ji vychutnat horkou nebo při střední či nízké teplotě.

Lze použít zrnkovou i mletou kávu

Lze připravit dva šálky kávy najednou (při jednom namletí a spaření)

Vyjímatelná spařovací jednotka s nastavitelnou kapacitou (6 -14 g)

Nový tichý zabudovaný mlýnek s nastavitelnou hrubostí mletí (13 možností)

Nastavitelné množství kávy

Nastavitelné množství vody

Funkce předpaření

Nastavitelný adaptér na výdej kávy pro různou velikost šálek od 86 do 142 mm

Funkce automatického vypnutí přístroje

Víko mlýnku uchovává aroma kávy

Zásobník na kávovou sedlinu s kapacitou až 14 šálek/72h

Vyjímatelná nádoba na vodu (kapacita 1,8 l) s indikátorem na doplnění vody

Vodní filtr

Automatická čistící a odvápnovací funkce

Nastavitelná tvrdost vody

Odnímatelná odkapávací mřížka s indikátorem hladiny tekutiny

Nový termoblok: garantuje správnou a konstantní teplotu

Síťový vypínač pro nulovou spotřebu

Odkládací plocha na šálky

Funkce úspory energie

Funkce stand-by

Rozměry přístroje (š x h x v): 23,8 x 43 x 35,1 cm, Hmotnost: 9 kg , Příkon: 1450 W

Nabízená cena za výše uvedený produkt je 5700,- Kč bez DPH á ks, což je za 24ks...136800,- Kč bez DPH

a 165528,- Kč včetně DPH (viz příložená smlouva).

