

[REDACTED]
Pokrývačství

Jemenská 578/6

Praha 6

V Praze dne 13.5.2019

Objednávka opravy rozpadlého komínového tělesa areálu AV ČR Jilská – Husova včetně oplechování hlavy komínu v nadstřešní části a opravy komínové vložky

Jako spolumajitelé areálu AV ČR Jilská – Husova objednááme na základě Vaší cenové nabídky opravu rozpadlého komínového tělesa areálu AV ČR Jilská – Husova včetně oplechování hlavy komínu v nadstřešní části a opravu komínové vložky. Fakturu prosím vystavte jednotlivým spoluvlastníkům na třetiny.

[REDACTED]
Filosofický ústav AV ČR, v.v.i., Jilská 1/361, Praha 1, IČ : 67985955

FILOSOFICKÝ ÚSTAV AV ČR, v. v. i.
Jilská 361/1, 110 00 Praha 1
IČ 67985955, DIČ CZ67985955

[REDACTED]
Sociologický ústav AV ČR, v.v.i., Jilská 1/361, Praha 1, IČ : 68378025

Sociologický ústav AV ČR, v.v.i.
Jilská 1, 110 00 Praha 1
IČO: 68378025
DIČ: CZ68378025

[REDACTED]
Ústav dějin umění AV ČR, v.v.i., Husova 4, Praha 1, IČ : 68378033

ÚSTAV DĚJIN UMĚNÍ
Ústav dějin umění České republiky, v.v.i.
Husova 4
CZ – 110 00 Praha 1

Objednávku přijímám:

[REDACTED], Jemenská 578/6, Praha 6, IČ 47586630, DIČ 06-6609200488

[REDACTED]
ZEDNICKÉ A POKRYVAČSKÉ PRÁCE
Jemenská 578 Praha 6
IČO: 47586630 DIČ: 06-6609200488

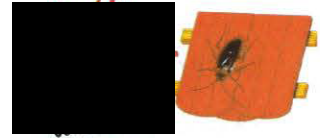

Cenový rozpočet na opravu rozpadlého komínového tělesa a oplechování hlavy komínu v nadstřešní části.

Práce :

Demontáž prejzové střešní krytiny kolem komínu -----	2300,- kč.
Demontáž oplechování komínu a po dokončení oprav, zpětná montáž -----	3100,-kč.
Montáž pomocného lešení pro opravu komínu v nadstřešní části -----	3500,-kč.
Příprava podkladu-otlučení zvětralé omítky komínu -----	1800,-kč.
Nátěr podkladu hloubkovou penetrací -----	1700,-kč.
Vyzdívka odpadlých částí -----	2400,-kč.
Omítnutí odpadlých částí maltovou směsí tondach -----	5300,-kč.
Nanesení fasádního lepidla a montáž perlinky pro zpevnění omítky ----	4200,-kč.
Finální stočení povrchu omítky do hladka -----	2900,-kč.
Nátěr fasádní barvou -----	2200,-kč.
Vysprávka betonové hlavy komínu, betonovou směsí -----	1800,-kč.
Nátěr hlavy komínu hloubkovou penetrací -----	1300,-kč.
Oplechování hlavy komínu s přesahem-pro zamezení stékání vody na omítku komínu -----	5800,-kč.
Nátěr oplechování hlavy komínu-barevný odstín dle dohody -----	1700,-kč.
Pokládka nové prejzové střešní krytiny včetně vyřezání kolem komínu -	7800,-kč.
Vnitrostavaništní doprava -----	5500,-kč.

Materiál:

Maltová směs venkovní-tondach 5 ks.-----	1400,-kč.
Betonová směs 1 ks. -----	170,-kč.
Fasádní lepidlo flexi. 5 ks. -----	1850,-kč.
Fasádní perlínka 15 m2. -----	930,-kč.
Penetrace hloubková 10 l. -----	850,-kč.
Barva fasádní 5 kg. -----	1100,-kč.
Barva na kov-syntol 2 kg. -----	360,-kč.
Dřevo pro stavbu pomocného lešení-prkna, latě -----	1200,-kč.
Prejzová krytina-spodní hák 37 ks. -----	1406,-kč.
Prejzová krytina-vrchní kůrka 37 ks. -----	1406,-kč.
Pozinkovaný plech 4 bm. -----	1530,-kč.

Ostatní:

Nájem vysokozdvížné plošiny pro dopravu stavebního materiálu na střechu a svozu suti. Přejezd 3x na 1 hodinu. -----	11400,-kč.
Doprava materiálu -----	1800,-kč.
Odvoz suti včetně poplatku za skládku -----	1200,-kč.
Oprava komínové vložky u patního kolena-----	5000,-kč

Součet bez dph. -----84902,-kč.

DPH 21%-----17829,-kč

Celkem včetně DPH-----102731,-kč

Cenovou nabídku vypracovala pokrývačská a klempířská firma Šváb.

Vše pro Vaši střechu.