

SMLOUVA

o svozu směsného komunálního odpadu, tříděného a nebezpečného odpadu

uzavřená mezi

JOGA LUHAČOVICE, s.r.o.

Uherskobrodská 984, 763 26 Luhačovice

zastoupená: [REDACTED]

zapsaná v Obchodním rejstříku, vedeném Krajským soudem v Brně, oddíl C, vložka 14340

IČ: 60697628

DIČ: CZ60697328

bankovní spojení: [REDACTED]

číslo účtu: [REDACTED]

tel.: [REDACTED] fax: [REDACTED] e-mail: [REDACTED]

svozové auto [REDACTED] provoz: [REDACTED]

(dále v textu jen zkráceně "dopravce") na straně jedné

a

Česká republika – Finanční ředitelství v Brně

Náměstí Svobody 4, 602 00 Brno

Zastoupená: **Ing. Bc. Leošem Svojanovským**, ředitelem FR

IČ: 00006921

Bankovní spojení: [REDACTED]

číslo účtu: [REDACTED]

(dále v textu jen zkráceně "objednatel") na straně druhé

Pro:

Vzdělávací zařízení „Přehrada“

Pozlovice 338, 763 26 Luhačovice

Zastoupené: Dášou Hamplovou, ředitelkou, na základě pověření

tel.: [REDACTED] fax: [REDACTED]

osoba oprávněná jednat ve věcech

technických: [REDACTED]

(dále v textu jen zkráceně "provozovatel") na straně druhé

adresa pro zasilání písemností a fakturaci: **Vzdělávací zařízení „Přehrada“**
Pozlovice 338
763 26 Luhačovice

I. Předmět smlouvy

1. Objednatel touto smlouvou objednává a předává k přepravě a dopravce se zavazuje přepravit a uložit na skládku odpadu :

- směsný komunální odpad kód 200301, který bude vložen do nádob na odpad v časových obdobích a za podmínek níže uvedených
- ostatní odpad 02 03 04

- tříděný odpad – 15 01 01 – papírové a lepenkové obaly- sklad- big bag, svoz 1x 14 dnů
- 15 01 02 – plastové obaly – 2 ks plastové kontejnery 1100 l žluté, 1x 14 dnů
- 15 01 07 – skleněné obaly – 2 ks kontejner 1100 l, 1 x měsíc
- 20 01 08 – biologicky rozložitelný odpad z kuchyní, 2 x 7 dní, středa, pátek
- svoz a likvidaci "N" odpadu dle ceníku
- interval dle požadavku objednatele - provozovatele.

II. Interval svozu odpadu

Svoz odpadu, pokud není stanoveno jinak, je určen takto :

1. Svoz směsného komunálního odpadu bude prováděn **2x za 7 dnů - pondělí, čtvrtek**
Počet nádob : 1100 l 2 ks
2. Svoz tříděného, ostatního a nebezpečného odpadu bude prováděn dopravcem na základě požadavku objednatele - provozovatele.

III. Podmínky a způsob svozu odpadu

1. Dopravce se zavazuje:
 - k vyprazdňování a sjednanému odvozu uloženého odpadu z nádob v určené lhůtě dle čl. II. této smlouvy,
 - v případě poruchy na svozovém vozidle se dopravce zavazuje vzniklý skluz ve svozu vyrovnat do 24 hodin.
2. Objednatel se zavazuje :
 - zajistit sjízdnost komunikace ke svozové nádobě v den svozu dle intervalu,
 - předat stávající evidenci nádob na odpad, které jsou užívány objednatelem.

IV. Platnost smlouvy a výpovědní doba

1. Tato smlouva se uzavírá na dobu neurčitou.
2. Datum zahájení plnění této smlouvy bude od 1. 1. 2006, kdy bude zahájen svoz biologického odpadu.
Svoz směsného komunálního odpadu, tříděného, velkoobjemového a nebezpečného odpadu bude zahájen od 1. 4. 2006.
3. Tato smlouva může být zrušena pouze písemnou dohodou obou smluvních stran.
4. V případě zásadního porušení ustanovení této smlouvy některé smluvní strany je druhá smluvní strana povinna zaslat doporučeně písemné upozornění na zásadní porušení povinnosti.
Za zásadní porušení povinnosti se považuje :
 - a) nevyprázdnění nádob ani v náhradním sjednaném termínu dopravcem
 - b) nezaplacení sjednané ceny za svoz odpadu objednatelem
5. Nebude-li odstraněno zásadní porušení povinnosti jedné ze smluvních stran ani po písemném upozornění v dodatečně poskytnuté lhůtě, je druhá smluvní strana oprávněna k okamžitému odstoupení od této smlouvy.

V. Cena odvozu odpadu

1. Cenu za manipulaci, přejezdy a uložení na skládku odpadu dopravce pro rok 2006 sjednávají smluvní strany dohodou v souladu s příslušnými ustanoveními zákona č. 526/1990 Sb., o cenách takto:

	počet a velikost nádob:	Kč/rok
- za 1 nádobu na zbytkový odpad obsahu 1 100 l (interval 2x týdně - pondělí, čtvrtek)	28.600,- Kč, celkem 2 ks	57.200,-Kč
- za 1 nádobu na biologický odpad 240 l (interval 2x týdně - středa, pátek)	5.200,- Kč, celkem 1 ks	5.200,- Kč
- za 2 nádoby na plast a 2 nádoby na sklo 1100 l (plast 1x 14 dnů, sklo – 1x měsíčně)		zdarma
- za odvoz papíru (papír – 1x 14 dnů)		zdarma

2. K cenám bude připočtena DPH dle platných norem.

3. Vyúčtování odvozu odpadu bude prováděno dopravcem na základě odsouhlasené evidence nádob objednatele. Fakturace svozu bude prováděna měsíčně, a to ve výši 1/12 celkové částky. Splatnost faktury bude 14 dnů od jejího doručení na adresu provozovatele, uvedenou v záhlaví této smlouvy.

V případě sporu se má za to, že faktura byla doručena třetí den po jejím odeslání.

Za zaplacenou se faktura považuje dnem odepsání fakturované částky z bankovního účtu objednatele.

4. V případě opožděné úhrady faktury je dopravce oprávněn účtovat objednateli sankci - úrok z prodlení ve výši 0,05 % z dlužné částky za každý den prodlení.

5. **Doprovce bude provádět objednateli evidenci a vedení množství odpadu zdarma.**

6. **Ceník nebezpečných a ostatních druhů odpadů**

Cena za odběr, přejezdy a zneškodnění nebezpečného a ostatního odpadu:

07 06 99	Desinf. prostředky, kosmet. Přípravky.....	10,- Kč/kg
20 01 33	Olověné akumulátory.....	3,- Kč/kg
20 01 26	Oleje, mazací tuky.....	11,- Kč/kg
20 01 27	Staré nátěr. hmoty, klíždla a lepidla.....	11,- Kč/kg
20 01 13	Ředidla, mořidla a rozpouštědla	14,- Kč/kg
13 02 03	Ostatní motorové,převodové nebo mazací oleje.....	11,- Kč/1kg
13 06 01	Olej blíže nespecifikovaný-.....	11,- Kč/1 kg
20 01 21	Nefunkční rtuťové zářivky.....	zdarma
15 02 01	Sorbent,upotřebená čistící tkanina.....	15,-Kč/1 kg
16 06 01	Sekundární olověný akumulátor.....	zdarma
16 06 02	Nikl-kadmiové baterie a akumulátory.....	zdarma
18 01 06	Chemikálie sestávající z nebezpečných látek nebo tyto látky obsahující.....	15,- Kč/1 kg
20 01 23	Vyřazené zařízení obsah. chlorofluor.(chladničky).....	zdarma

20 01 35	Vyřazené elektrické a elektronické zařízení	zdarma
20 01 11	Textilní materiály.....	5,- Kč/1 kg
	Jedlý olej a tuk	2,50Kč/1 kg

K cenám bude připočtena DPH dle platných norem.

7. Úhrada ceny za odběr, přejezdy a zneškodnění nebezpečného a ostatního odpadu, prováděného na základě objednávky provozovatele dle čl. II. odst. 2 této smlouvy bude fakturována samostatnou fakturou. Pro doručování a splatnost faktur platí ujednání dle odst. 3 tohoto článku smlouvy.

VI. Závěrečná ustanovení

1. Jakékoliv změny této smlouvy jsou přípustné jen se souhlasem obou smluvních stran, musí být učiněny písemně, a to formou dodatku této smlouvy, podepsaného oprávněnými zástupci obou smluvních stran, jinak je ujednání neplatné.
2. Pokud není v této smlouvě stanoveno jinak, platí ustanovení Obchodního zákoníku a dalších předpisů upravujících hospodaření s odpady.
3. Smlouva je vyhotovena ve čtyřech stejnopisech, z nichž každá smluvní strana obdrží dvě vyhotovení.
4. Smlouva nabývá účinnosti dnem 1. 1. 2006 a platnosti dnem podpisu oprávněných zástupců obou smluvních stran.

V Luhačovicích,
dne: 15. 12. 2005

V Brně
dne: 5. 1. 2006

Za dopravce:

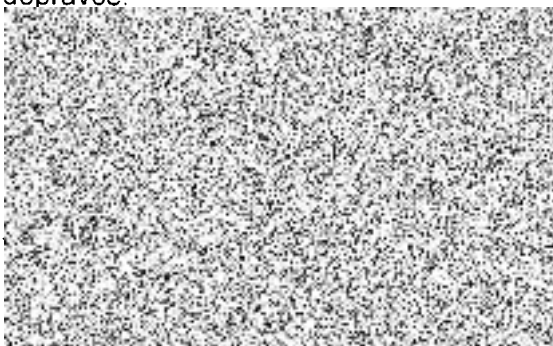

Za ob

