

VÝKAZ DOSAVADNÍHO A NOVÉHO STAVU ÚDAJŮ KATASTRU NEMOVITOSTÍ															
Dosavadní stav				Nový stav											
Označení pozemku parc. číslem	Výměra parcely		Druh pozemku Způsob využití	Označení pozemku parc. číslem	Výměra parcely		Druh pozemku Způsob využití	Typ stavby Způsob využití	Způsob využití	Způsob využití	Způsob využití	Porovnání se stavem evidence právních vztahů			
	ha	m ²			ha	m ²						Díl přechází z pozemku označeného v katastru nemovitostí	dřívější poz. evidenci	Číslo listu vlastnictví	Výměra dílu
												ha	m ²		
1961/1															
1961/8															
1961/10															

Oprávněný: ČEZ Distribuční a.s. Teplická 874/8, Děčín 405 02
Druh věcného břemene: dle listiny

GEOMETRICKÝ PLÁN pro vymezení rozsahu věcného břemene k části pozemku	Geometrický plán ověřil úředně oprávněný zeměměřický inženýr:	Stejnopis ověřil úředně oprávněný zeměměřický inženýr:
	Jméno, příjmení: Ing. Jana Bouchalová	Jméno, příjmení: ING. JANA BOUCHALOVÁ
	Číslo položky seznamu úředně oprávněných zeměměřických inženýrů: 2499/2010	Číslo položky seznamu úředně oprávněných zeměměřických inženýrů: 2499/10
	Dne: 27. ledna 2015 Číslo: 77/2015	Dne: 4.2.2015 Číslo: 98/2015
Náležitosti a přesnosti odpovídá právním předpisům.		Tento stejnopis odpovídá geometrickému plánu v elektronické podobě uloženému v dokumentaci katastrálního úřadu.
Vyhovitel: Geo Real Group s.r.o. Hněvotín č.p.8, 783 47 IČ: 63981637, tel.: 773517373	Katastrální úřad souhlasí s očíslováním parcel.	Ověření stejnopisu geometrického plánu v listinné podobě.
Číslo plánu: 2225-30/2015 Okres: Olomouc Obec: Olomouc Kat. území: Holice u Olomouce Mapový list: Olomouc 8-1/42	KÚ pro Olomoucký kraj KP Olomouc Ing. Kateřina Vrbová PGP-165/2015-805 2015.02.03 14:02:14 CET	
Dosaďním vlastníkům pozemků byla poskytnuta možnost seznámit se v terénu s průběhem navrhovaných nových hranic, které byly označeny předepsaným způsobem:		

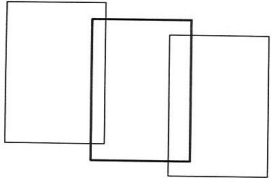

1647/1

1647/12

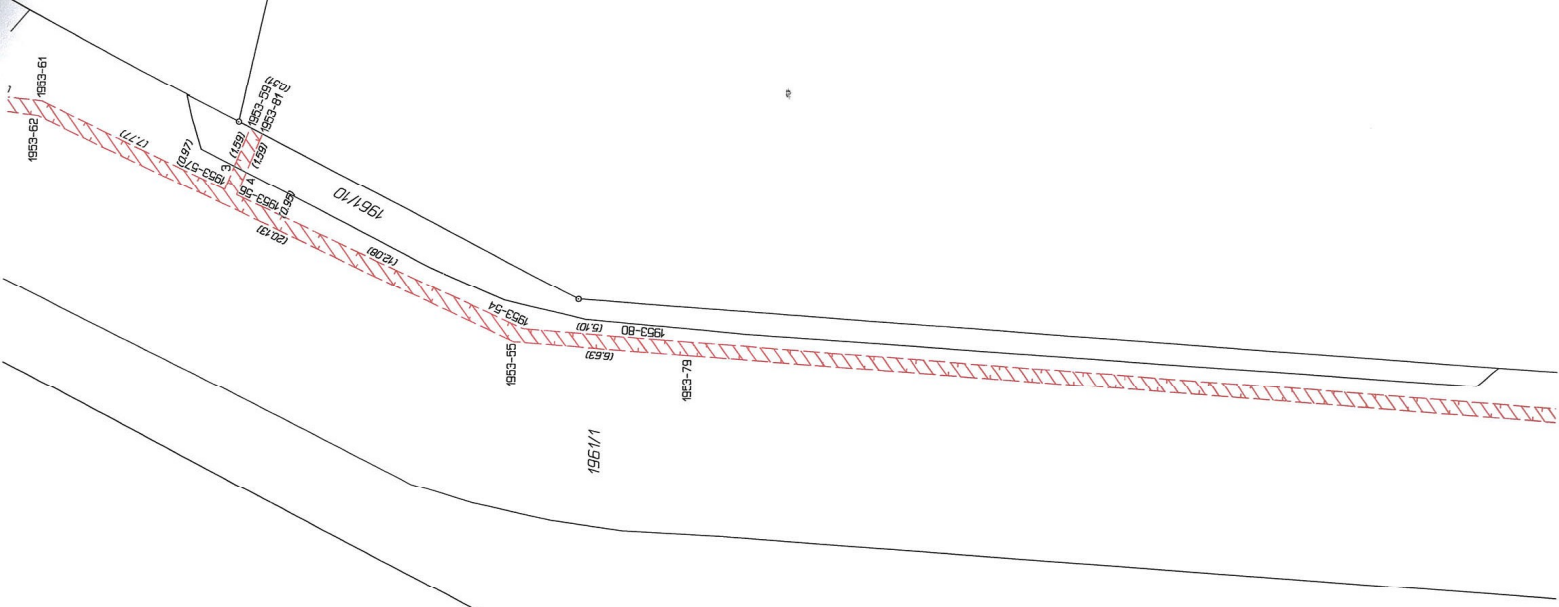

1951/1

1951/11

1651/4

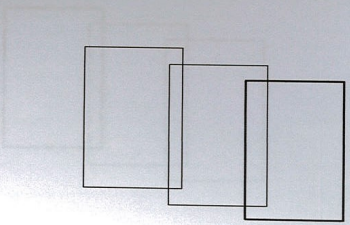

1647/12

1647/6

1647/2

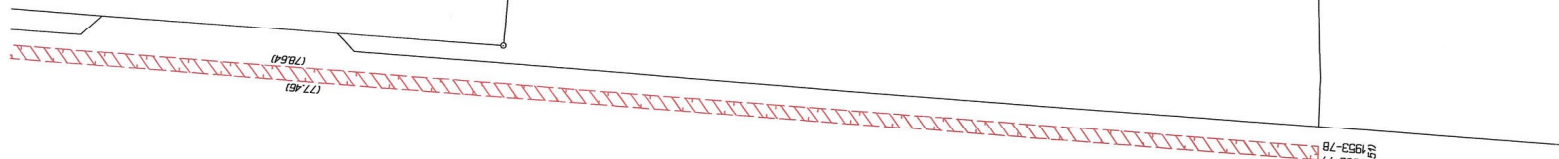

(178.4)

(177.4)

1953-77
10.91

1961/1

1961/11

8140

1650/9

1649/2

VÝKAZ DOSAVADNÍHO A NOVÉHO STAVU ÚDAJŮ KATASTRU NEMOVITOSTÍ															
Dosavadní stav				Nový stav											
Označení pozemku parc. číslem	Výměra parcely		Druh pozemku Způsob využití	Označení pozemku parc. číslem	Výměra parcely		Druh pozemku Způsob využití	Typ stavby Způsob využití	Způs. určení výměr	Porovnání se stavem evidence právních vztahů					
	ha	m ²			ha	m ²				Díl přechází z pozemku označeného v katastru nemovitostí	dřívější poz. evidenci	Číslo listu vlastnictví	Výměra dílu ha m ²		Označení dílu
1647/7										1647/7		10001			
1647/18										1647/18		10001			
1721/65										1721/65		10001			
1961/1										1961/1		10001			

Oprávněný: ČEZ Distribuční a.s. Teplická 874/8, Děčín 405 02
Druh věcného břemene: dle listiny

GEOMETRICKÝ PLÁN pro vymezení rozsahu věcného břemene k části pozemku	Geometrický plán ověřil úředně oprávněný zeměměřický inženýr: Jméno, příjmení: Ing. Jana Bouchalová Číslo položky seznamu úředně oprávněných zeměměřických inženýrů: 2499/2010 Dne: 27. ledna 2015 Číslo: 78/2015 Nálezitostmi a přesností odpovídá právním předpisům.	Stejnopis ověřil úředně oprávněný zeměměřický inženýr: Jméno, příjmení: ING. JANA BOUCHALOVÁ Číslo položky seznamu úředně oprávněných zeměměřických inženýrů: 2499/10 Dne: 4.2.2015 Číslo: 99/2015 Tento stejnopis odpovídá geometrickému plánu v elektronické podobě uloženému v dokumentaci katastrálního úřadu.	
	Vyhotovitel: Geo Real Group s.r.o. Hněvotín č.p.8, 783 47 IČ: 63981637, tel.: 773517373	Katastrální úřad souhlasí s očíslováním parcel.	Ověření stejnopisu geometrického plánu v listinné podobě.
	Číslo plánu: 2226-30/2015 Okres: Olomouc Obec: Olomouc Kat. území: Holice u Olomouce Mapový list: Olomouc 8-1/42 Dosavadním vlastníkům pozemků byla poskytnuta možnost seznámit se v terénu s průběhem navrhovaných nových hranic, které byly označeny předepsaným způsobem:	KÚ pro Olomoucký kraj KP Olomouc Ing. Kateřina Vrbová PGP-166/2015-805 2015.02.03 14:10:10 CET	

1650/9

1649/2

1961/1

1961/1

1647/6

1647/2

1953-77
1953-78
(0,52)

(36,17)
(36,08)

Seznam souřadnic (S-JTSK)
Číslo bodu Souřadnice pro zápis do KN X Y Kod kv. Poznámka

1953-40	545135.57	1123494.88	3	
1953-41	545135.07	1123494.91	3	
1953-42	545135.19	1123492.98	3	
1953-43	545134.78	1123493.47	3	
1953-44	545132.51	1123493.42	3	
1953-45	545132.97	1123492.93	3	
1953-46	545131.70	1123477.72	3	
1953-47	545131.25	1123478.25	3	
1953-48	545098.72	1123480.44	3	
1953-49	545098.80	1123479.93	3	
1953-50	545097.34	1123479.96	3	
1953-51	545096.68	1123479.62	3	
1953-52	545099.56	1123472.93	3	
1953-53	545100.07	1123473.02	3	
1953-71	545132.70	1123489.64	3	
1953-72	545132.20	1123489.67	3	
1953-73	545131.54	1123481.83	8	
1953-74	545132.04	1123481.80	8	
1953-75	545098.60	1123475.16	8	
1953-76	545099.16	1123475.12	8	
1953-77	545097.68	1123436.93	3	
1953-78	545097.17	1123479.17	3	
1	545110.11	1123479.17	3	
2	545110.56	1123479.64	3	

1650/9

