

## Z Á P I S

o budoucím předání a převzetí dokončené stavby „Polyfunkční areál Hejčín, Wellnerova Olomouc – D 2.4. jednotná kanalizace“ do nájmu, provozování a údržby, bez částí kanalizačních přípojek vedených po pozemcích, které tvoří veřejné prostranství, sepsaný dne 8.10.2018. Tento zápis je vyhotoven jako podklad pro uzavření darovací smlouvy a jako příloha k dodatku ke smlouvě o nájmu, provozování a údržbě ze dne 29.3.2000 v platném znění.

### Přítomni:

Za investora (vlastníka)  
Projekt Slavonínská, s.r.o., Záfaří 446/11, 783 36 Křelov-Břuchotín  
IČ: 02906678  
Zastoupena jednatelem

Za budoucího vlastníka:  
Statutární město Olomouc  
Zastoupené majetkoprávním odborem  
Magistrátu města Olomouce

Za budoucího provozovatele:  
MORAVSKOU VODÁRENSKOU, a.s.  
zastoupeného  
provozně technickým útvarem :

### a) Označení a popis předmětu přijímacího jednání

Předmětem tohoto zápisu je budoucí předání a převzetí dokončené stavby „Polyfunkční areál Hejčín, Wellnerova Olomouc – D 2.4. jednotná kanalizace“ bez částí kanalizačních přípojek vedených po pozemcích, které tvoří veřejné prostranství, bez dešťové kanalizace a objektů na ní, bez úseku jednotné kanalizace mezi revizními šachtami ID 299531 a ID 299530 (dle GIS provozovatele) v délce 37,6 m, který je kanalizační přípojkou.

Místo stavby: k.ú. Nová Ulice, Hejčín, ul. Wellnerova  
Stavebník (investor): Projekt Slavonínská, s.r.o., Záfaří 446/11, 783 36 Křelov-Břuchotín  
Datum zahájení: 2015

Datum ukončení: 2016

Projektant:

Zhotovitel (dodavatel): GAMA stavby s.r.o., Dr. Mičoly 293/13, 796 07 Držovice (Prostějov)

Stavební povolení na stavbu „Polyfunkční areál Hejčín, Wellnerova Olomouc – D 2.4. jednotná kanalizace“ bylo vydáno Magistrátem města Olomouce, odbor ŽP, pod č.j. SMOI/ŽP/55/2866/2013/Sk ze dne 4.3.2014.

Kolaudační souhlas „Polyfunkční areál Hejčín, Wellnerova Olomouc – D 2.4. jednotná kanalizace“ byl vydán Magistrátem města Olomouce, odbor ŽP, pod č.j. SMOL/139757/2016/OZP/VH/Sko ze dne 22.6.2016.

**Celková hodnota přejímané části stavby jednotné kanalizace**  
( bez DPH)

**550 000,00,- Kč**

**b) Technický popis stavby:**

Jednotná kanalizace

Jednotná kanalizační stoka BXIVc1 z PVC ( Wavin ) DN 250, DL 76 07 m ( délka přejímané části ) je napojena v nové revizní šachtě ID 299528 ( dle GIS provozovatele) na stávající jednotnou kanalizaci BXIVc DN 400 v ul. Wellnerova a ukončena v revizní šachtě DN 1000 ID 299530 ( dle GIS provozovatele). Uložení kanalizace je typové. Na přejímané trase jsou umístěny 3ks revizních šachet DN 1000.

Součástí přejímacího řízení nejsou k. přípojky, dešťová kanalizace a objekty na ní a úsek jednotné kanalizace mezi revizními šachtami ID 299531 a ID 299530 ( dle GIS provozovatele ) v délce 37, 6 m, který je kanalizační přípojkou.

**c) Seznam nemovitostí (čísel popisných ) a jejich majitelů, které jsou napojeny na jednotnou kanalizaci.**

Jméno/parc.	Adresa připojené nem.	Materiál	Profil	Délka veř. č. (m)
	Wellnerova 1354/29, 77900 Olomouc	PVC	200 250	3,0 37,6

[Redacted]	Wellnerova 1354/27, 77900 Olomouc			
		PVC	200 250	3,9 37,6

d) Seznam pozemků nebo staveb, na nichž nebo pod nimiž se jednotná kanalizace nachází

jednotná kanalizace

parc. č.	druh p.	využití	k.ú.	č.LV	vlastník
831/1	Orná půda		Nová Ulice	10001	Statutární město Olomouc, Horní náměstí 583, Olomouc, 771 27
827/2	Ostatní pl.	Ost. kom.	Nová Ulice	10001	Statutární město Olomouc, Horní náměstí 583, Olomouc, 771 27
432/25	Ostatní pl.	Jiná pl.	Hejčín	1613	Morando real s.r.o., Ladova 389/10, Hejčín, 77900 Olomouc

Investor prohlašuje, že stavby, které jsou předmětem tohoto zápisu jsou umístěny na pozemcích, které jsou veřejně přístupné a které jsou ve vlastnictví Statutárního města Olomouce nebo je na ně uvaleno věcné břemeno pro zajištění přístupu, oprav a údržby ve prospěch vlastníka stavby.

e) Soupis zjištěných vad a nedodělků

Nebyly zjištěny.

e) Délka záruční lhůty a odstraňování záručních vad

Záruční doba uplynula.

f) Předání dokumentace

Dnešním dnem má budoucí provozovatel k dispozici následující technicko provozní dokumentaci:

1. PD skutečného provedení jednotné kanalizace ( situace)
2. Zaměření skutečného stavu jednotné kanalizace odpovědným geodetem v systému S-JTSK v digit. podobě
3. Zápis o předání a převzetí díla - nedoloženo
4. povolení k trvalému užívání stavby - kolaudační souhlas č.j. SMOL/139757/2016/OZP/VH/Sko ze dne 22.6.2016.

5. Protokoly o zkoušce vodotěsnosti kanalizace
6. Monitoring kanalizace – CD s videozáznamem + protokol
7. Údaje o pořizovací ceně jednotné kanalizace
8. Certifikáty, prohlášení o shodě na použité materiály

g) Prohlášení budoucího provozovatele o převzetí dokončené stavby

Pověřený zástupce MOVO, a.s. prohlašuje, že tato společnost převezme výše uvedenou dokončenou stavbu „Polyfunkční areál Hejčín, Wellnerova Olomouc – D 2.4. jednotná kanalizace“ bez částí kanalizačních přípojek vedených po pozemcích, které tvoří veřejné prostranství, bez dešťové kanalizace a objektů na ní, bez úseku jednotné kanalizace mezi revizními šachtami ID 299531 a ID 299530 ( dle GIS provozovatele ) v délce 37, 6 m, který je kanalizační přípojkou, do nájmu provozování a údržby uzavřením dodatku ke smlouvě o nájmu, provozování a údržbě veřejného vodovodu ze dne 29.3.2000 v platném znění.

Tento zápis bude přílohou k dodatku ke smlouvě.

Zástupce investora

[Redacted signature]

Za budoucího vlastníka

[Redacted signature]

Za budoucího provozovatele

[Redacted signature]

[Redacted signature area]

Rozdělovník: Statutární město Olomouc  
MOVO, a.s.  
investor

- 1 x  
- 1 x  
- 1 x

Příloha:

1. situace přebírané části (červeně ) kanalizace
2. kolaudační souhlas

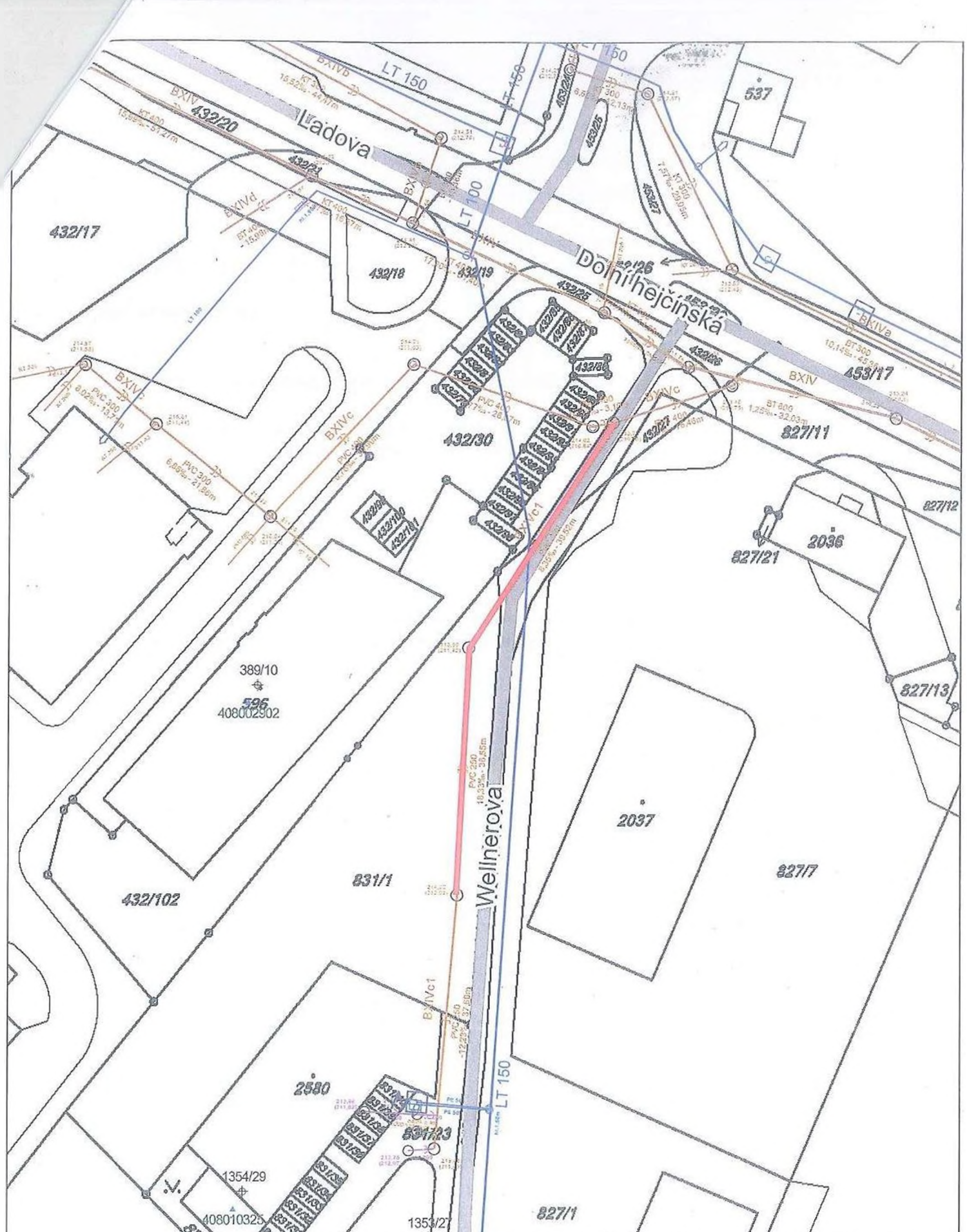

**MORAVSKÁ VODÁRENSKÁ, a.s.**  
 Polohopis není kopie katastrální mapy  
 Zakresleny jsou pravděpodobné průběhy sítí a nadmořské výšky, které nelze použít pro  
 návaznou výstavbu, pokud nebude jejich správnost ověřena měření před zahájením  
 stavebních prací



Popis:	Př.1_situace_jednotná_k_Wellnerova_Projekt_Slavonínská		
Vystavil:		Dne:	5.1.2018
		Měřítko:	1:720