

199 12 99

670

14.1.2005/158

## XII. dodatek ke smlouvě o nájmu č.j. 11600/40/09/99

Smluvní strany:

### 1. Dopravní podnik hl.m. Prahy, akciová společnost

divize Metro,

Se sídlem: Sliachská 1, 141 41 Praha 4

IČO: 00005886

DIČ: CZ00005886

Bankovní spojení: Česká spořitelna a.s.

Číslo účtu: 50032-1930731349/0800

(dále jen pronajímatel)

a

### 2. ing. Luděk MASÁŘÍK KOMPLEX projektová a inženýrská kancelář

se sídlem : Počernická 58, 100 00 Praha 10

kontaktní adresa: Sazečská 1, 108 00 Praha 10

IČO: 16497031

DIČ: CZ381222062

Bankovní spojení: Česká spořitelna a.s.

Číslo účtu : 

(dále jen nájemce)

### II.

Smlouva na pronájem a údržbu telefonního zařízení uzavřená mezi Dopravním podnikem hl.m. Prahy akciovou společností, Dopravním podnikem – METRO, o.z. a nájemcem dne 1.1.1999 se po dohodě obou smluvních stran mění a doplňuje takto:

### III.

Vzhledem k tomu, že Český Telecom a.s. převzal zpoplatnění pronájmu kabelového vedení ke státní lince  mění se platební podmínky smlouvy od 1.1.2005 takto:

- 1) Částka za údržbu jedné tlf. linky činí 163,90Kč
- 2) Za hovorné ústředny B skutečný počet hovorů dle tarifkace Českého Telecomu a.s.
- 3) Za pronájem kabelového vedení ke státní linkám   
100,-Kč/1 měsíc
- 4) Za výpis a manipulaci 32,00Kč

Měsíční poplatky:

bod	počet	cena za jednotku	DPH	CELKEM
1)	7	163,90	19%	1365,30
2)	7	1,45	19%	tarifikace
3)	1	100,-	19%	119,-
4)	1	32,00	19%	38,10

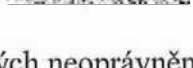
Soupis udržovaných linek oprávněných:  
meziměstsky -   
státně - 

Soupis udržovaných neoprávněných linek  

Pronájem kabelového vedení ke státní lince: 

IV.

Ostatní ustanovení nájemní smlouvy zůstávají v platnosti beze změny.

V Praze dne 31.1.2005

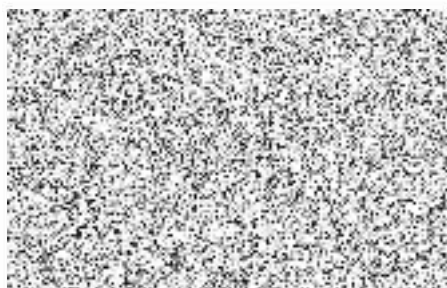
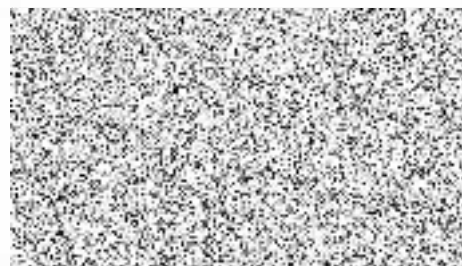

pronajímatel



nájemce