

XI. dodatek ke smlouvě o nájmu č.j. 11600/40/09/99

Smluvní strany:

1. Dopravní podnik hl.m. Prahy, akciová společnost

Dopravní podnik – Metro, odštěpný závod

Se sídlem: Sliachská 1, 141 41 Praha 4

IČO: 00005886

DIČ: 009-00005886

Bankovní spojení: Česká spořitelna a.s.

Číslo účtu: 50032-1930731349/0800

(dále jen pronajímatel)

a

2. ing. Luděk MASARÍK KOMPLEX projektová a inženýrská kancelář

se sídlem : Počernická 58, 100 00 Praha 10

kontaktní adresa: Sazečská 1, 108 00 Praha 10

IČO: 16497031

DIČ: 010-381222062

Bankovní spojení: Česká spořitelna a.s.

Číslo účtu : 

(dále jen nájemce)

II.

Smlouva na pronájem a údržbu telefonního zařízení uzavřená mezi Dopravním podnikem hl.m. Prahy akciovou společností, Dopravním podnikem – METRO, o.z. a nájemcem dne 1.1.1999 se po dohodě obou smluvních stran mění a doplňuje takto:

III.

Vzhledem k celostátnímu zvýšení DPH se s platností od 1.1.2004 mění platební podmínky smlouvy takto:

- 1) Částka za údržbu jedné tlf. linky činí 163,90Kč
- 2) Za hovorné ústředny B skutečný počet hovorů dle tarifkace Českého Telecomu a.s.
- 3) Za pronájem kabelového vedení ke státním linkám 
100,-Kč/1 měsíc/1 linka
- 4) Za výpis a manipulaci 32,00Kč

Měsíční poplatky:

bod	počet	cena za jednotku	DPH	CELKEM
1)	7	163,90	22%	1400,-
2)	7	1,45	22%	tarifikace
3)	2	100,-	22%	244,-
4)	1	32,00	22%	39,10

Soupis udržovaných linek oprávněných:

meziměstsky -

státně -

Soupis udržovaných neoprávněných linek

Pronájem kabelového vedení ke státním linkám

IV.

Ostatní ustanovení nájemní smlouvy zůstávají v platnosti beze změny.

V Praze dne 10.12.2003

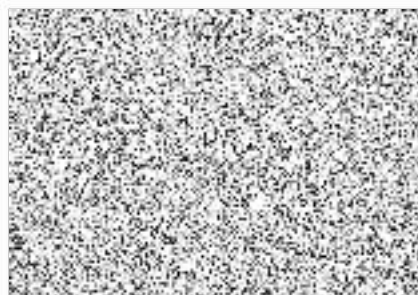

pronajímatel



nájemce