

Položkový rozpočet stavby

Stavba: 1511131/B MMB Kounicova 67, Brno- Veverí

Objednatel: Statutární město Brno IČ: 44992785
 Dominikánské náměstí 196/1 DIČ: CZ44992785
 60200 Brno-Brno-město

Zhotovitel: STAVOPROJEKTA, spol. s r. o. IČ: 26232073
 Kounicova 949/67 DIČ: CZ26232073
 60200 Brno-Brno-město

Rozpis ceny	Celkem
HSV	50 397,15
PSV	827 190,43
MON	15 200,00
Vedlejší náklady	87 548,01
Ostatní náklady	0,00
Celkem	980 335,59

Rekapitulace daní		
Základ pro sníženou DPH	15 %	0,00 CZK
Snížená DPH	15 %	0,00 CZK
Základ pro základní DPH	21 %	980 335,59 CZK
Základní DPH	21 %	205 870,47 CZK
Zaokrouhlení		0,00 CZK

Cena celkem s DPH **1 186 206,06 CZK**

v BRNĚ dne 2.11.2016

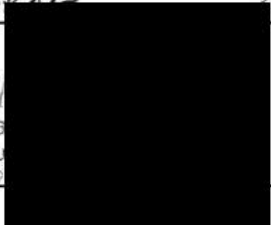
 _____

 _____

Za objednatele

Rekapitulace dílčích částí

Číslo	Název	Základ pro sníženou DPH	Základ pro základní DPH	DPH celkem	Cena celkem	%
01	Výměna výkladce + vytvoření vstupu	0	980 336	205 870	1 186 206	100
01	Rozpočtové náklady	0	892 788	187 485	1 080 273	91
02	Vedlejší náklady	0	87 548	18 385	105 933	9
Celkem za stavbu		0	980 336	205 870	1 186 206	100

Rekapitulace dílů

Číslo	Název	Typ dílu			Celkem	%
3	Svislé a kompletní konstrukce	HSV			14 860,85	2
4	Vodorovné konstrukce	HSV			4 276,17	0
61	Upravy povrchů vnitřní	HSV			809,24	0
63	Podlahy a podlahové konstrukce	HSV			1 169,52	0
64	Výplně otvorů	HSV			1 235,00	0
96	Bourání konstrukcí	HSV			27 630,36	3
99	Staveništní přesun hmot	HSV			416,01	0
711	Izolace proti vodě	PSV			4 683,14	0
730	Ústřední vytápění	PSV			27 665,00	3
766	Konstrukce truhlářské	PSV			1 226,48	0
767	Konstrukce zámečnické	PSV			757 780,11	77
771	Podlahy z dlaždic a obklady	PSV			12 897,56	1
781	Obklady keramické	PSV			22 827,25	2
784	Malby	PSV			110,89	0
M21	Elektromontáže	MON			15 200,00	2
VN	Vedlejší náklady	VN			87 548,01	9
Cena celkem					980 335,59	100

Položkový rozpočet

S:	1511131/B	MMB Kounicova 67, Brno- Veverí
O:	01	Výměna výkladce + vytvoření vstupu
R:	01	Rozpočtové náklady

P.č.	Číslo položky	Název položky	MJ	množství	cena / MJ	Celkem
Díl: 3		Svislé a kompletní konstrukce				14 860,85
1	319201317R00	Vyrovnaní zdiva pod omítku maltou ze SMS tl. 30 mm pro nové výlohy- příprava (odhad) : (6,569+6,582+1,433+1,745+3,81*5)*0,2	m2	7,07580 7,07580	184,50	1 305,49
2	342012132R00	Příčka SDK tl. 80 mm, ocel. kce, 1x oplášt., RF 15mm 18,62	m2	18,62000 18,62000	728,00	13 555,36
Díl: 4		Vodorovné konstrukce				4 276,17
3	430321313R00	Schodištvé konstrukce, železobeton C 16/20 schod. stupeň : 0,26*2,306*(0,105+0,177)/2	m3	0,08454 0,08454	3 225,00	272,64
4	434351141R00	Bednění stupňů přímočarých - zřízení pro beton stupně : 2,306*(1,26+0,141+(0,105+0,177)/2)	m2	3,55585 3,55585	1 058,00	3 762,09
5	434351142R00	Bednění stupňů přímočarých - odstranění pro beton stupně : 2,306*(1,26+0,141+(0,105+0,177)/2)	m2	3,55585 3,55585	67,90	241,44
Díl: 61		Upravy povrchů vnitřní				809,24
6	612409991R00	Začištění omítek kolem oken,dveří apod. 3,81*4	m	15,24000 15,24000	53,10	809,24
Díl: 63		Podlahy a podlahové konstrukce				1 169,52
7	632451032R00	Vyrovnávací potěr MC 15, v ploše, tl. 30 mm na schody pod dlažbu : (1,0+0,26)*2,306 2,306*(0,14+(0,105+0,177)/2) pro nové výlohy- příprava (odhad) : (6,569+6,582+1,433+1,745)*0,2	m2	6,81935 2,90556 0,64799 3,26580	171,50	1 169,52
Díl: 64		Výplně otvorů				1 235,00
8	642942111RT3	Osazení zárubní dveřních ocelových, pl. do 2,5 m2, včetně dodávky zárubně 70 x 197 x 11 cm 1	kus	1,00000 1,00000	1 235,00	1 235,00
Díl: 96		Bourání konstrukcí				27 630,36
9	962031133R00	Bourání příček cihelných tl. 15 cm příčka : 10,64	m2	10,64000 10,64000	103,00	1 095,92
10	962032231R00	Bourání zdiva z cihel pálených na MVC příčka : 9,9*0,3 konstrukce vedle kuchyňky : 27*0,1	m3	5,67000 2,97000 2,70000	604,00	3 424,68
11	963016111R00	DMTZ podhledu SDK, kovová kce., 1x oplášt. 12,5 mm podhled : 12,0	m2	12,00000 12,00000	93,20	1 118,40
12	965048150R00	Dočištění povrchu po vybourání dlažeb, tmel do 50% v místě nových vnitř. stěn : 1,0 zádveří, schody : 3,0	m2	4,00000 1,00000 3,00000	38,40	153,60
13	965081712RT1	Bourání dlaždic keramických tl.1 cm, pl. do 1 m2, ručně, dlaždice keramické v místě nových vnitř. stěn : 1,0 zádveří, schody : 3,0	m2	4,00000 1,00000 3,00000	53,30	213,20
14	968061112R00	Vyvěšení dřevěných okenních křidel pl. do 1,5 m2 křídla : 18	kus	18,00000 18,00000	6,70	120,60
15	968062357R00	Vybourání dřevěných rámu oken dvojitých nad 4 m2 17,82	m2	17,82000 17,82000	117,50	2 093,85
16	968062745R00	Vybourání dřevěných stěn plochy do 2 m2 zástěna- kuchyňka : 0,83*2,0	m2	1,66000 1,66000	69,20	114,87

17	968071126R00	Vyvěšení, zavěšení kovových křidel dveří nad 2 m2 1	kus	1,00000 1,00000	33,80	33,80
18	968072747R00	Vybourání kovových stěn výkladních pl. nad 4 m2 25,41	m2	25,41000 25,41000	94,90	2 411,41
19	968083002R00	Vybourání plastových oken do 2 m2 okno v bourané konstrukci : 1,2*1,6	m2	1,92000 1,92000	152,50	292,80
20	968083012R00	Vybourání plastových prosklených dveří pl.nad 2 m2 dveře v bourané konstrukci : 2,4*0,9	m2	2,16000 2,16000	146,50	316,44
21	979990001R00	Poplatek za skládku stavební sutě	t	14,72821	400,00	5 891,28
22	979081111R00	Odvoz sutě a vybour. hmot na skládku do 1 km	t	14,72821	172,00	2 533,25
23	979081121R00	Příplatek k odvozu za každý další 1 km	t	220,92313	15,20	3 358,03
24	979082111R00	Vnitrostaveništní doprava sutě do 10 m	t	14,72821	209,50	3 085,56
25	979082121R00	Příplatek k vnitrost. dopravě sutě za dalších 5 m	t	58,91283	23,30	1 372,67
Díl: 99		Staveništní přesun hmot				416,01
26	999281105R00	Přesun hmot pro opravy a údržbu do výšky 6 m	t	1,73698	239,50	416,01
Díl: 711		Izolace proti vodě				4 683,14
27	711212000R00	Penetrace podkladu pod hydroizolační nátěr na schody pod dlažbu : (1,0+0,26)*2,306 2,306*(0,14+(0,105+0,177)/2)	m2	3,55355 2,90556 0,64799	41,40	147,12
28	711212002RT3	Stěrka hydroizolační těsnicí hmotou pružná hydroizolace na schody pod dlažbu : (1,0+0,26)*2,306 2,306*(0,14+(0,105+0,177)/2)	m2	3,55355 2,90556 0,64799	466,50	1 657,73
29	711212601RT2	Těsnicí pás do spoje podlaha - stěna š. 100 mm (1,0+0,26)*2+2,306*4	m	11,74400 11,74400	136,00	1 597,18
30	711212602R00	Těsnicí roh vnější, vnitřní do spoje podlaha-stěna 8	kus	8,00000 8,00000	158,00	1 264,00
31	998711103R00	Přesun hmot pro izolace proti vodě, výšky do 60 m	t	0,01967	870,00	17,11
Díl: 730		Ústřední vytápění				27 665,00
32	730-99-0001	Topenářské práce- výměna radiátorů a rozvodů topení 1	soubor	1,00000 1,00000	8 300,00	8 300,00
33	730-99-0002	Tlaková zkouška topení (vypuštění a napuštění topného systému) 1	soubor	1,00000 1,00000	1 200,00	1 200,00
34	730-99-0003	Rad. 22/1600/400 3	ks	3,00000 3,00000	3 200,00	9 600,00
35	730-99-0004	Rad. 22/1400/400 1	ks	1,00000 1,00000	2 920,00	2 920,00
36	730-99-0005	Termostatické ventily 4	ks	4,00000 4,00000	290,00	1 160,00
37	730-99-0006	Trubka Cu 15 20	m	20,00000 20,00000	71,25	1 425,00
38	730-99-0007	Trubka Cu 18 6	m	6,00000 6,00000	120,00	720,00
39	730-99-0008	Regulační šroubení 4	ks	4,00000 4,00000	220,00	880,00
40	730-99-0009	Fitinky na pospojování 1	soubor	1,00000 1,00000	620,00	620,00
41	730-99-0010	Termostatické hlavice 4	ks	4,00000 4,00000	210,00	840,00
Díl: 766		Konstrukce truhlářské				1 226,48
42	766661112R00	Montáž dveří do zárubně,otevřavých 1kř.do 0,8 m do kuchyňky : 1	kus	1,00000 1,00000	411,00	411,00
43	61160102R	Dveře vnitřní hladké plně 1kř. 70x197 bílé 1	kus	1,00000 1,00000	807,00	807,00
44	998766101R00	Přesun hmot pro truhlářské konstr., výšky do 6 m	t	0,01450	585,00	8,48
Díl: 767		Konstrukce zámečnické				757 780,11
45	767141800R00	Demontáž konstr.pro beztm.zasklení,vč.zasklení	m2	6,38400	119,00	759,70

46	767586101RT1	zasklení konstrukce : 1,6*(3,6+0,39) Nosný rošt podhledu rošt pro rovnou hranu desek vzorková prodejna : 10,0 zádveří : 4,0	m2	6,38400 14,00000 10,00000 4,00000	379,00	5 306,00
47	767586201R00	Podhled minerální, s rovnou hranou vzorková prodejna : 10,0 zádveří : 4,0	m2	14,00000 10,00000 4,00000	403,00	5 642,00
48	767-99-0001	Dodávka stěny S1, podrobněji viz PD 1	ks	1,00000 1,00000	212 278,94	212 278,94
49	767-99-0002	Dodávka stěny S2, podrobněji viz PD 1	ks	1,00000 1,00000	292 508,56	292 508,56
50	767-99-0003	Dodávka stěny S3, podrobněji viz PD 1	ks	1,00000 1,00000	30 741,05	30 741,05
51	767-99-0004	Dodávka stěny S4, podrobněji viz PD 1	ks	1,00000 1,00000	37 837,27	37 837,27
52	767-99-0005	Montáž stěn S1-S4, včetně pomocných konstrukcí 1	soubor	1,00000 1,00000	97 480,00	97 480,00
53	767-99-0006	Kotvy, napojení stěn S1-S4 na fasádu 1	soubor	1,00000 1,00000	65 000,00	65 000,00
54	767-99-0008	Úprava stávajícího zádveří v souvislosti s novou výlohou 1	soubor	1,00000 1,00000	10 000,00	10 000,00
55	998767101R00	Přesun hmot pro zámečnické konstr., výšky do 6 m	t	0,09772	878,00	85,80
56	979990001R00	Poplatek za skládku stavební suti	t	0,12768	400,00	51,07
57	979081111R00	Odvoz suti a vybour. hmot na skládku do 1 km	t	0,12768	172,00	21,96
58	979081121R00	Příplatek k odvozu za každý další 1 km	t	1,91520	15,20	29,11
59	979082111R00	Vnitrostaveništní doprava suti do 10 m	t	0,12768	209,50	26,75
60	979082121R00	Příplatek k vnitrost. dopravě suti za dalších 5 m	t	0,51072	23,30	11,90
Díl: 771		Podlahy z dlaždic a obklady				12 897,56
61	771575109R00	Montáž podlah keram., hladké, tmel, 30x30 cm zavětrí, schody : 12,0 doplnění dlažby pro výlohy (odhad) : 1,98+2,0	m2	15,98000 12,00000 3,98000	396,00	6 328,08
62	771578011R00	Spára podlaha - stěna, silikonem 1,26*2+2,306	m	4,82600 4,82600	39,50	190,63
63	59764210R	Dlažba hladká protiskl. 300x300x9 mm 15,98*1,1	m2	17,57800 17,57800	352,50	6 196,25
64	998771103R00	Přesun hmot pro podlahy z dlaždic, výšky do 24 m	t	0,41360	441,50	182,60
Díl: 781		Obklady keramické				22 827,25
65	781280110R00	Obkládání stěn mozaikou ze čtverců vel.do 20x20 mm pro S1 : 1,0 pro S2 : 10,0	m2	11,00000 1,00000 10,00000	799,00	8 789,00
66	781789711R00	Obklad vnější, mozaika-příplatek za plochu do10m2 pro S1 : 1,0 pro S2 : 10,0	m2	11,00000 1,00000 10,00000	203,50	2 238,50
67	597623001R	Obklad keramický mozaika 11*1,1	m2	12,10000 12,10000	970,00	11 737,00
68	998781101R00	Přesun hmot pro obklady keramické, výšky do 6 m	t	0,15609	402,00	62,75
Díl: 784		Malby				110,89
69	784442002R00	Malba disperzní interiérová HET, výška do 5 m ostění : 0,17*3,81*4	m2	2,59080 2,59080	42,80	110,89
Díl: M21		Elektromontáže				15 200,00
70	21-999-001	Přeložení kamery na nový podhled 4	ks	4,00000 4,00000	2 600,00	10 400,00
71	21-999-002	Přeložení svítidla na nový podhled 2	ks	2,00000 2,00000	2 400,00	4 800,00

Položkový rozpočet

S:	1511131/B	MMB Kounicova 67, Brno- Veverí
O:	01	Výměna výkladce + vytvoření vstupu
R:	02	Vedlejší náklady

P.č.	Číslo položky	Název položky	MJ	množství	cena / MJ	Celkem
Díl:	VN	Vedlejší náklady				87 548,01
1	00411 R	Přípravné a průzkumné služby či práce	Soubor	1,00000		0,00
2	00511 R	Geodetické práce	Soubor	1,00000	5 836,53	5 836,53
3	005121 R	Zařízení staveniště	Soubor	1,00000	23 346,14	23 346,14
4	005122 R	Provozní vlivy	Soubor	1,00000	9 727,56	9 727,56
5	005123 R	Územní vlivy	Soubor	1,00000	19 455,11	19 455,11
6	00521 R	Staveniště	Soubor	1,00000		0,00
7	00523 R	Zkoušky a revize	Soubor	1,00000		0,00
8	00524 R	Předání a převzetí díla	Soubor	1,00000		0,00
9	00526 R	Finanční náklady	Soubor	1,00000	29 182,67	29 182,67
10	00528 R	Podmínky dotačních programů	Soubor	1,00000		0,00

26

87 548,01



Nabídka č.: 2015-0259

Ze dne: 1.11.2016

Zpracoval: [REDACTED]

Odběratel:

Dodavatel:

Stavoprojekta stavební firma,
a.s.

Kounicova 67

Brno 602 00

tel. [REDACTED]

email: [REDACTED]

Poz.S1

1 Ks Fasádní prvek 6569 mm x 3810 mm, sestávající z devíti pevných polí a 1kř. dveří.

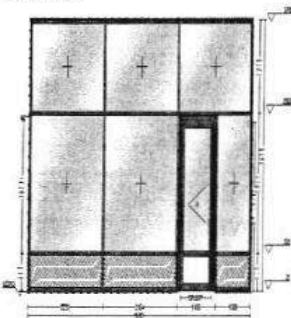

Měřítko 1:100

Pohled zvenku

Systémy: Schüco FW

50+ Standard .H1

Schüco

AWS/ADS 75.SI

Popis dveří:

Dveře 1-křídlové otvíravé ven P

Napojení na podlahu:

Schüco 381160-117

Přídavné kování ke každému prvku:

- | | |
|------|---|
| 4 Ks | Klemmanker ka-32 |
| 4 Ks | Klemmanker ka-51 |
| 4 Ks | Rollenb.r53 EV1 stříbrný |
| 4 Ks | Anziehstücksatz a52 |
| 1 Ks | Zámková vložka bezpečnostní 35/65 Poniklovaný |
| 1 Ks | Dveřní zavírač GU OTS430 Stříbrná |
| 1 Ks | Kluzná lišta s aretací Stříbrná |
| 1 Ks | Samozamykací zámek třibodový Stříbrná |
| 1 Ks | Schließblech,u-Profil 24x6mm,Mitte Falle 146mm,Länge 216,m Stříbrná |
| 1 Ks | Abdeckgeh„use Riegel Černá |
| 1 Ks | Dveřní klika Rondo H1.1 Nerez |

1 Ks Dveřní koule Nerez
1 Ks Dveřní rozeta Nerez

Barvy:
Profily: RAL 7012

Výplň:
4 Ks AL panel Standard 54mm
Oboustranné Lakování
7 Ks Securit6-1 6-4-16-44.2 U=0,6

Cena za 383 945,65 Kč 383 945,65 Kč
jednotku/Celková
cena

Poz.S2-přední část 2

1 Ks Fasádní prvek 1968 mm x 3810 mm, sestávající z třípevných polí.

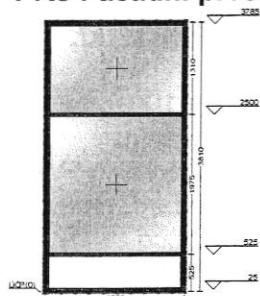

Měřítko 1:100
Pohled zvenku
Systém: Schüco FW
50+ Standard .HI

Barvy:
Profily: RAL 7012

Výplň:
1 Ks AL panel Standard 54mm
Oboustranné Lakování
2 Ks Securit6-1 6-4-16-44.2 U=0,6

Cena za 97 583,75 Kč 97 583,75 Kč
jednotku/Celková
cena

Poz.S2-vstup

1 Ks Fasádní prvek 2100 mm x 3805 mm, sestávající z šesti pevných polí a 1kř. dveří.

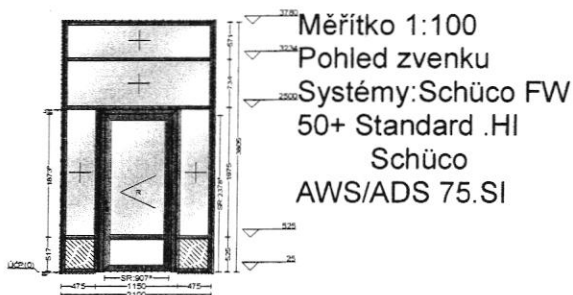

Popis dveří:

Dveře 1-křídlové otvíravé ven P

Napojení na podlahu:

Schüco 381160-117

Přídavné kování ke každému prvku:

- 4 Ks Klemmanker ka-32
- 4 Ks Klemmanker ka-51
- 4 Ks Rollenb.r53 EV1 stříbrný
- 4 Ks Anziehstücksatz a52
- 1 Ks Zámková vložka bezpečnostní 35/65 Poniklovaný
- 1 Ks Dveřní zavírač GU OTS430 Stříbrná
- 1 Ks Kluzná lišta s aretací Stříbrná
- 1 Ks Samozamykací zámek tříbodový Stříbrná
- 1 Ks Schließblech,u-Profil 24x6mm,Mitte Falle 146mm,Länge 216,m Stříbrná
- 1 Ks Abdeckgeh,,use Riegel Černá
- 1 Ks Dveřní klika Rondo H1.1 Nerez
- 1 Ks Dveřní koule Nerez
- 1 Ks Dveřní rozeta Nerez

Barvy:

Profily: RAL 7012

Výplň:

- 3 Ks AL panel Standard 54mm
- Oboustranné Lakování
- 5 Ks Securit6-1 6-4-16-44.2 U=0,6

Cena za 198 262,90 Kč 198 262,90 Kč
jednotku/Celková
cena

Poz.S3-vnitřní stěna-vchod do Renče

1 Ks Dveřní prvek 1433 mm x 3810 mm, sestávající z 1kř. dveří a pěti pevných polí.

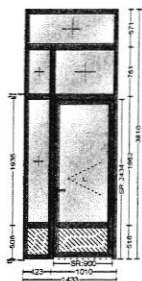

Měřítko 1:100
 Pohled zvenku
 Systém: Schüco
 AWS/ADS 50.NI Typ2

Popis dveří:

Dveře 1-křídlové otvíravé dovnitř L

Napojení na podlahu:

Schüco 204285-101

Přídavné kování ke každému prvku:

- | | |
|------|--|
| 3 Ks | Dveřní pant 2/22/66 Stříbrná |
| 3 Ks | Befestigungsgar.2t. |
| 1 Ks | Zámková vložka standart 35/35 Poniklovaný |
| 1 Ks | Dveřní zavírač GU OTS430 Stříbrná |
| 1 Ks | Kluzná lišta s aretací Stříbrná |
| 1 Ks | Zámek Standart bez paniky Nerez ocel |
| 2 Ks | Dveřní klika Rondo H1.1 Stříbrná |
| 1 Ks | gu bks Elektro-Türöffner nr.6 afe in Arbeitsstromausföhru Stříbrná |

Barvy:

Profily: RAL 7012

Výplň:

- | | |
|------|------------------------|
| 2 Ks | AL panel Standard 24mm |
| | Oboustranné Lakování |
| 5 Ks | 9mm strato 44.2 |

Cena za 55 600,87 Kč 55 600,87 Kč
 jednotku/Celková
 cena

Poz.S4-vnitřní stěna-vchod do vzorkov

1 Ks Dveřní prvek 1745 mm x 3810 mm, sestávající z osmi pevných polí a 1kř. dveří.

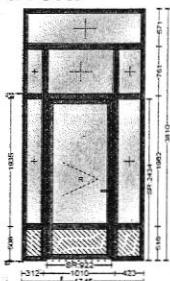

Měřítko 1:100
 Pohled zvenku
 Systém: Schüco
 AWS/ADS 50.NI Typ2

Popis dveří:

Dveře 1-křídlové otvíravé dovnitř P

Napojení na podlahu:

Schüco 204285-101

Přídavné kování ke každému prvku:

3 Ks	Dveřní pant 2/22/66 Stříbrná
3 Ks	Befestigungsgar.2t.
1 Ks	Zámková vložka standart 35/35 Poniklovaný
1 Ks	Dveřní zavírač GU OTS430 Stříbrná
1 Ks	Kluzná lišta s aretací Stříbrná
1 Ks	Zámek Standart bez paniky Nerez ocel
2 Ks	Dveřní klika Rondo H1.1 Stříbrná
1 Ks	gu bks Elektro-Türöffner nr.6 afe in Arbeitsstromausführu Stříbrná

Barvy:

Profily: RAL 7012

Výplň:

3 Ks	AL panel Standard 24mm
	Oboustranné Lakování
7 Ks	9mm strato 44.2

Cena za 68 435,68 Kč 68 435,68 Kč
jednotku/Celková
cena

Poz.S2-přední část 1

1 Ks Fasádní prvek 1968 mm x 3810 mm, sestávající z třípevných polí.

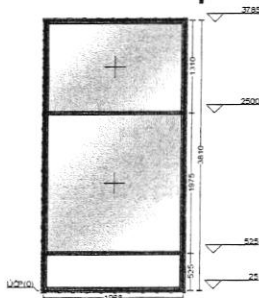

Měřítko 1:100
Pohled zvenku
Systém: Schüco FW
50+ Standard .HI

Barvy:

Profily: RAL 7012

Výplň:

1 Ks	AL panel Standard 54mm
	Oboustranné Lakování
2 Ks	Securit6-1 6-4-16-44.2 U=0,6

Pouze materiál bez výroby a montáže za cenu:
Cena za 100 584,82 Kč 100 584,82 Kč
jednotku/Celková
cena

Poz.S2-boční část 2

1 Ks Fasádní prvek 1130 mm x 3810 mm, sestávající z třípevných polí.

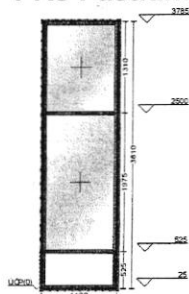

Měřítko 1:100
Pohled zvenku
Systém:Schüco FW
50+ Standard .HI

Barvy:
Profily: RAL 7012

Výplň:
1 Ks AL panel Standard 54mm
Oboustranné Lakování
2 Ks Securit6-1 6-4-16-44.2 U=0,6

Cena za 66 312,13 Kč 66 312,13 Kč
jednotku/Celková
cena

Poz.S2-boční část 1

1 Ks Fasádní prvek 1130 mm x 3810 mm, sestávající z třípevných polí.

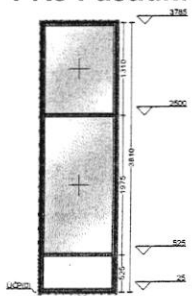

Měřítko 1:100
Pohled zvenku
Systém:Schüco FW
50+ Standard .HI

Barvy:
Profily: RAL 7012

Výplň:
1 Ks AL panel Standard 54mm
Oboustranné Lakování

1 Ks Fasádní prvek 1130 mm x 3810 mm, sestávající z tříevných polí.

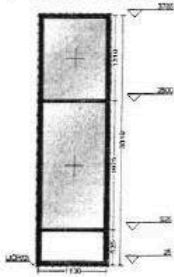

Měřítko 1:100
Pohled zvenku
Systém: Schüco
FW 50+
Standard .HI

Barvy:

Profily: RAL 7012

Výplň:

1 Ks AL panel Standard 54mm
Oboustranné Lakování
2 Ks Securit6-1 6-4-16-44.2 U=0,6

Cena za jednotku/Celková cena 66 312,13 Kč 66 312,13 Kč

Mezisoučet 1 037 037,93 Kč

Odečítána 37% sleva	-383 704,03 Kč
Výrobky	653 333,90 Kč
Montáž	62 680 Kč
Geodetické zaměření, projekt, statika	14 800 Kč
Lešení, jeřáb	20 000 Kč
Kotvy, napojení na fasádu	65 000 Kč
Celkem bez DPH	815 813,90 Kč
Sleva	80 000 Kč
Celkem bez DPH po slevě	735 813,90 Kč
21% DPH	154 520,92 Kč
Cena s DPH	890 334,82 Kč

Děkujeme za Vámi projevovaný zájem a těšíme se na Vaši objednávku

S pozdravem





STAVOPROJEKTA

S. [redacted]
[redacted]
[redacted]

SLEPÝ ROZPOČET

Rozpočet	1 projektový	JKSO	
Objekt	Název objektu	SKP	
1	Stavební řešení	Měrná jednotka	
Stavba	Název stavby	Počet jednotek	
SE 111	Úprava zádveří a výměna vchodových dveří	Náklady na m.j.	
Projektant	Pam Arch s.r.o.	Typ rozpočtu	
Zpracovatel projektu	Pam Arch s.r.o.		
Objednatel	Statutární město Brno, MMB, odbor správy majetku		
Dodavatel		Zakázkové číslo	
Rozpočtoval		Počet listů	

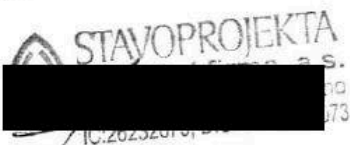
ROZPOČTOVÉ NÁKLADY

Základní rozpočtové náklady		Ostatní rozpočtové náklady	
HSV celkem	263 379	Ztížené výrobní podmínky	
Z PSV celkem	1 277 393	Oborová přírážka	
R M práce celkem		Přesun stavebních kapacit	
N M dodávky celkem		Mimostaveništní doprava	
ZRN celkem	1 540 772	Zařízení staveniště	
		Provoz investora	
HZS		Kompletační činnost (IČD)	
ZRN+HZS	1 540 772	Ostatní náklady neuvedené	
ZRN+ost.náklady+HZS	1 540 772	Ostatní náklady celkem	
Vypracoval		Za zhotovitele	Za objednatele
Jméno : ██████████		Jméno : Ing. Roman Cermák	Jméno :
Datum : 02.11.2016		Datum : 02.11.2016	Datum :
Podpis : 		Podpis: 	Podpis:
Základ pro DPH	21,0 %		1 540 772,41 Kč
DPH	21,0 %		323 562,00 Kč
Základ pro DPH	%		
DPH	%		
CENA ZA OBJEKT CELKEM			1 864 334,00 Kč

Poznámka :

Stavba : SE 111 Úprava zádveří a výměna vchodových dveří
 Objekt : 1 Stavební řešení

Rozpočet : 1
 projektový

REKAPITULACE STAVEBNÍCH DÍLŮ

Stavební díl	HSV	PSV	Dodávka	Montáž	HZS
000 Projektová dokumentace					
000 Elektromontáže					
3 Svislé a kompletní konstrukce	56 417				
61 Úpravy povrchů vnitřní	40 463				
62 Úpravy povrchů vnější	25 808				
63 Podlahy a podlahové konstrukce	7 781				
64 Výplně otvorů	2 984				
799 Ostatní	74 415				
93 Dokončovací práce inženýrských staveb	15 862				
96 Bourání konstrukcí	12 384				
97 Prorážení otvorů	3 369				
99 Staveništní přesun hmot					
713 Izolace tepelné		5 034			
730 Ústřední vytápění		7 570			
764 Konstrukce klempířské		2 404			
767 Konstrukce zámečnické		1 084 269			
776 Podlahy povlakové		168 058			
787 Zasklívání		10 059			
D96 Přesuny suti a vybouraných hmot	23 897				
CELKEM OBJEKT	263 379	1 277 393			

VEDLEJŠÍ ROZPOČTOVÉ NÁKLADY

Název VRN	Kč	%	Základna	Kč
Ztížené výrobní podmínky			1 540 772	
Oborová přírážka			1 540 772	
Přesun stavebních kapacit			1 540 772	
Mimostaveništní doprava			1 540 772	
Zařízení staveniště			1 540 772	
Provoz investora			1 540 772	
Kompletační činnost (ICD)			1 540 772	
Rezerva rozpočtu			1 540 772	
CELKEM VRN				

Slepý rozpočet

Stavba : | 0 | Rozpočet: 0
 Objekt : | 0 | 0

P.č.	Číslo položky	Název položky	MJ	množství	cena / MJ	celkem (Kč)
Díl: 000 Projektová dokumentace						
1	100	Zpracování dokumentace skutečného provedení	ks	1,00	0,00	0,00
2	101	Inženýrská činnost	ks	1,00	0,00	0,00
Celkem za						0
Díl: 3 Svislé a kompletní konstrukce						
3	311271178RT4	Zdivo z tvárcic Ytong hladkých tl. 37,5 cm tvárnice P 2 - 400, 599 x 249 x 375 mm	m2	24,42	1 290,00	31 495,35
		náhrada copilitu: 7,1*2,9		20,59		
		vyzdění parapetu: 0,75*5,1		3,83		
4	342262641RT1	Předsazená stěna (šachtová) volně stoj. tl. 100mm 1x aquapanel 12,5 mm, bez izolace	m2	20,20	1 135,00	22 932,45
		před "S" stěnou: 2,8*(3,346+0,4+2,97)		18,80		
		doplnění prostoru napojení zdi na původní: 0,5*2,8		1,40		
5	342266211RT3	Obklad stěn sádkkartonem lepený na zdivo desky aquapanel tl. 12,5 mm	m2	5,18	384,00	1 989,12
		vstup pro imobilní: 2,8*(1+0,7+0,15)		5,18		
Celkem za						0
Díl: 61 Úpravy povrchů vnitřní						56 416,92
6	611421331R00	Oprava váp.omítek stropů do 30% plochy - štukových	m2	113,55	173,50	19 700,93
7	612401391RT2	Omítka malých ploch vnitřních stěn do 1 m2 s použitím suché maltové směsi	kus	6,00	462,50	2 775,00
		po odstranění soklů: 6		6,00		
8	612421331R00	Oprava vápen.omítek stěn do 30 % pl. - štukových	m2	61,52	152,00	9 350,43
9	612421637R00	Omítka vnitřní zdiva, MVC, štuková	m2	29,23	295,50	8 636,73
		omítka nových zdí: 2,8*7,8+0,75*5,1		25,67		
		ostění pásových oken: 0,375*(5,1+2,2*2)		3,56		
Celkem za						0
Díl: 62 Úpravy povrchů vnější						40 463,08
10	602015187RT8	Omítka stěn tenkovrstvá silikon zatíraná, tloušťka vrstvy 3,0 mm	m2	40,36	337,50	13 620,22
		omítka sloupu - bareva červená dle firemní barvy MMB : 4,72		4,72		
		nové zdivo pod předstěnu - barva bílá: 2,8*7,8+0,75*6,675		26,85		
		nový parapet pod pásovými okny včetně ostění - barva bílá: 2,95*6,3-5,1*2,2+0,15*(5,1+2,2*2)		8,79		
11	622421131R00	Omítka vnější stěn, MVC, hladká, složitost 1-2	m2	40,36	302,00	12 187,57
		venkovní sloup: 4,72		4,72		
		nové zdivo pod předstěnu: 2,8*7,8+0,75*6,675		26,85		
		nový parapet pod pásovými okny včetně ostění: 2,95*6,3-5,1*2,2+0,15*(5,1+2,2*2)		8,79		
Celkem za						0
Díl: 63 Podlahy a podlahové konstrukce						25 807,79
12	632421130RT1	Potěr ručně zpracovaný, tl. 20 mm pevnost 25 MPa	m2	9,63	808,00	7 781,04
		po vybouraných dlažbách: 9,63		9,63		
Celkem za						0
Díl: 64 Výplně otvorů						7 781,04
13	648952421RT3	Osazení parapetních desek dřevěných š. do 50 cm včetně dodávky parapetní desky š. 35 cm	m	5,10	585,00	2 983,50
Celkem za						0
Díl: 799 Ostatní						2 983,50
14	799001	Lavička	ks	2,00	10 596,90	21 193,80
		Lavička Gratelle v kombinaci tvrdého akátového dřeva a kovu:		0,00		

Slepý rozpočet

Stavba : | 0 | Rozpočet: 0
 Objekt : | 0 | 0

P.č.	Číslo položky	Název položky	MJ	množství	cena / MJ	celkem (Kč)
		oc.konstrukce lakovaná práškovou barvou s podkladním žár.zinkem:		0,00		
		barva-ocel RAL 7022:		0,00		
		dřevo-bezbarvý nátěr:		0,00		
		kotveno do podlahy che.kotvami:		0,00		
		rozměr-1600x400x450 mm:		0,00		
		ks:2		2,00		
15	799002	Odpadkový koš TUBO	ks	1,00	10 382,80	10 382,80
		kulatého tvaru s víkem a popelníkem:		0,00		
		ocel.konstrukce obložena latěmi z modřínového dřeva:		0,00		
		součástí koše je vnitřní pozink.nádoba, kterou lze:		0,00		
		vyjmout po otevření uzamykatelného víka klíčem:		0,00		
		objem koše 50 l:		0,00		
		kovové dílce žár.zinkovány+nátěr RAL 7022, odstín dub:		0,00		
		dřevo ošetřeno ochrannou olejovou lazurou:		0,00		
		kotvení přes přírubu pod dlažbu chemick.kotvami:		0,00		
		ks:1		1,00		
16	799003	Cyklostojany	sest.	1,00	42 838,30	42 838,30
		stojan na kola IKS:		0,00		
		rozměr: 1 ks 2060x605x775 mm		0,00		
		1 ks 1630x605x775 mm:		0,00		
		1 ks 430x605x775 mm:		0,00		
		sest.:1		1,00		
17	799004	Informační tabule - dodávka investora	ks	1,00	0,00	0,00
		tabule CITY LIGHT 9:		0,00		
		jednostranná,prosvícená,samostatně stojící:		0,00		
		osazení na betonový základ:		0,00		
		rozměr 2298x1353x140 mm:		0,00		
		ks:1		1,00		
Celkem za		0				74 414,90
Díl: 93	Dokončovací práce inženýrských staveb					
18	938902123R00	Čištění ploch betonových konstrukcí ocel. kartáči	m2	70,00	218,50	15 295,00
19	938908411R00	Očištění povrchu krytu saponátovým roztokem	m2	70,00	8,10	567,00
		dlažba:70		70,00		
Celkem za		0				15 862,00
Díl: 96	Bourání konstrukcí					
20	962081141R00	Bourání příček ze skleněných tvárníc tl. 15 cm	m2	21,84	174,50	3 811,08
		copilit:7,8*2,8		21,84		
21	965081713RT1	Bourání dlaždic keramických tl. 1 cm, nad 1 m2 ručně, dlaždice keramické	m2	9,63	60,10	578,76
		vstup pro imobilní:6,35		6,35		
		kotelna:0,8*2,5		2,00		
		chodba příjem:0,8*1,6		1,28		
22	968071112R00	Vyvěšení, zavěšení kovových křidel oken pl. 1,5 m2	kus	3,00	15,70	47,10
23	968071126R00	Vyvěšení, zavěšení kovových křidel dveří nad 2 m2	kus	12,00	36,60	439,20
24	968072641R00	Vybourání kovových stěn, kromě výkladních	m2	76,61	98,00	7 507,76
		hlavní vstup:6,74*2,8+5,13*2,95+5,415*2,95		49,98		
		vstup pro imobilní:1,6*3,9+2*2,2		10,64		
		vstup do kotelny:2,5*3,9		9,75		
		chodba příjem zboží:1,6*3,9		6,24		

Slepý rozpočet

Stavba : | 0 | Rozpočet: 0
 Objekt : | 0 | 0

P.č.	Číslo položky	Název položky	MJ	množství	cena / MJ	celkem (Kč)
Celkem za			0			12 383,90
Díl: 97	Prorážení otvorů					
25	978015241R00	Otlučení omítek vnějších MVC v složit. 1-4 do 30 % stěny po demontáži otvorových výplní: 2,8*(3,54+2,95+2,65*2+3,5*2+3,18) stropy: 7,15+6,6+6,8+93	m2	175,07	14,20	2 485,94
				61,52		
				113,55		
26	978015291R00	Otlučení omítek vnějších MVC v složit. 1-4 do 100 % sloup: 4,72 omítka kolem pásových oken: 2,95*0,825	m2	7,15	47,20	337,65
				4,72		
				2,43		
27	978059631R00	Odsekání vnějších obkladů stěn nad 2 m2 venkovní sloup: 2,95*0,4*4 vstup pro imobilní-sokl: 0,1*(2,5*2+0,4+0,15+0,25*3)	m2	5,35	102,00	545,70
				4,72		
				0,63		
Celkem za			0			3 369,29
Díl: 99	Staveništní přesun hmot					
28	999281105R00	Přesun hmot pro opravy a údržbu do výšky 6 m	t	12,96	0,00	0,00
Celkem za			0			0,00
Díl: 713	Izolace tepelné					
29	713131131R00	Izolace tepelná stěn lepením vstup pro imobilní 2x tl.100+1x tl.150: 2,8*(1*3+0,7*2+0,15*2)	m2	13,16	250,00	3 290,00
				13,16		
30	28375766.A	Deska polystyrén samozhášivý EPS 100 S vstup pro imobilní: 0,1*2,8*1+0,25*(0,7+0,15)*2,8	m3	0,88	1 925,00	1 684,38
				0,88		
31	998713201R00	Přesun hmot pro izolace tepelné, výšky do 6 m	%	30,46	1,95	59,40
Celkem za			0			5 033,77
Díl: 730	Ústřední vytápění					
32	730001	D+M deskového otopného tělesa včetně demontáže původního tělesa např. Radik Hygiene Klasik s hladkou čelní deskou: barva bílá včetně nových ovládacích a uzavíracích ventilů: rozměr 1404x603x102: umístění ve vstupu: ks:1	ks	1,00	7 570,00	7 570,00
				0,00		
				0,00		
				0,00		
				0,00		
				1,00		
Celkem za			0			7 570,00
Díl: 764	Konstrukce klempířské					
33	764510430RT2	Oplechování parapetů včetně rohů Ti Zn, rš 200 mm nalepení bitumenovým lepidlem	m	5,10	463,00	2 361,30
34	998764201R00	Přesun hmot pro klempířské konstr., výšky do 6 m	%	23,61	1,80	42,50
Celkem za			0			2 403,80
Díl: 767	Konstrukce zámečnické					
35	767001	1/O - celoskleněná strukturální fasáda se vstupními posuvnými dveřmi hliníková fasáda : izolační dvojsklo - bezpečnostní sklo kalené: Ug=1,1W/m2K: povrchová úprava hliníkových profilů-prášková barva: odstín tmavě šedá až černá: dveře posuvné 2-křídle, bezpečnostní s mechanickým uzavřením: velikost dveřních křídel 750+750x2100 mm: požadavek na bezpečnost skla-ochrana proti pádu předmětu a úderu: na skleněnou plochu, ochrana proti vloupání a vandalismu:	ks	1,00	174 838,40	174 838,40
				0,00		
				0,00		
				0,00		
				0,00		
				0,00		
				0,00		
				0,00		
				0,00		
				0,00		

Slepý rozpočet

Stavba : | 0 | Rozpočet: 0
 Objekt : | 0 | 0

P.č.	Číslo položky	Název položky	MJ	množství	cena / MJ	celkem (Kč)
		automatické dveře-GEZE ECdrive 2-kř., 150W výkon:		0,00		
		rozměr celkové fasády 6815x2800 mm:		0,00		
		ks:1		1,00		
36	767002	2/O -celoskleněná strukturální fasáda se vstupními posuvnými dveřmi	ks	1,00	151 533,40	151 533,40
		hliníková fasáda :		0,00		
		izolační dvojsklo - bezpečnostní sklo kalené:		0,00		
		Ug=1,1W/m2K:		0,00		
		povrchová úprava hliníkových profilů-prášková barva:		0,00		
		odstín tmavě hnědá až černá:		0,00		
		dveře posuvné 2-křídle,bezpečnostní s mechanickým uzavřením:		0,00		
		velikost dveřních křídel 750+750x2100 mm:		0,00		
		požadavek na bezpečnost skla-ochrana proti pádu předmětu a úderu:		0,00		
		na skleněnou plochu,ochrana proti vloupání a vandalismu:		0,00		
		automatické dveře-GEZE ECdrive 2-kř., 150W výkon:		0,00		
		celkový rozměr fasády 5130x2950 mm:		0,00		
		ks:1		1,00		
37	767003	3/O - pásové hliníkové okno,zasklené izolačním dvojsklem 5100x2200 mm	ks	1,00	155 605,40	155 605,40
		sestava 6 ks oken 2-dílných-horní díl OS kování,dolní díl sklopný dovnitř:		0,00		
		s mikroventilací:		0,00		
		Ug=1,1W/m2K, barva RAL dle stávajících - hnědá:		0,00		
		kování-materiál nerez kartáčovaná,závěsy v barvě stříbrného kovu:		0,00		
		parapet dle stávajících,barva RAL dle stávajících:		0,00		
		vnitřní horizontální hliníková žaluzie - je v ceně dodávky oken:		0,00		
		rozměr celkové sestavy 5100x2200 mm:		0,00		
		sestava :1		1,00		
38	767004	4/O - vstupní automatické posuvné 2-kř.dveře	ks	1,00	113 350,40	113 350,40
		hliníkové se zaskleným nadsvětlíkem s efektem jednolitě skleněné plochy:		0,00		
		sklo-bezpečnostní,kalené,pískované,neprůhledné:		0,00		
		Ug=1,1W/m2K:		0,00		
		povrchová úprava hliníkových profilů-prášková barva:		0,00		
		odstín tmavě hnědá až černá,distanční pásek černý:		0,00		
		dveře posuvné 2-křídle,bezpečnostní s mechanickým uzavřením:		0,00		
		otevírání ne automatické,elektronické otevírání dveří manuálně z vrátnice:		0,00		
		otevření dveří až po ohlášení na vrátnici:		0,00		
		velikost dveřních křídel 475+475x2100 mm:		0,00		
		nadsvětlík pevný,hliníkový - rozměr 900+900x1600 mm, sklo čiré:		0,00		
		prvky označení pro imobilní a pro maminky s kočárky:		0,00		
		požadavek na bezpečnost skla-ochrana proti pádu předmětu a úderu:		0,00		
		na skleněnou plochu,ochrana proti vloupání a vandalismu:		0,00		
		bezpečnostní prvky na skle ve výšce 800-1000 mm a 1400-1600 mm:		0,00		
		kontrastně označené proti pozadí:		0,00		

Slepý rozpočet

Stavba :

Objekt :

0

0

Rozpočet: 0

0

P.č.	Číslo položky	Název položky	MJ	množství	cena / MJ	celkem (Kč)
39	767005	5/O - ocelová rolovací mříž	ks	2,00	86 330,50	172 661,00
		do výšky 400 mm musí být dvře chráněny proti mechanickému poškození vozíkem:		0,00		
		automatické dvře-GEZE ECDrive 2-kt., 150W výkon:		0,00		
		videotelefon z interiéru i exteriéru:		0,00		
		celkový rozměr včetně rozšiřovacích profilů 2000x3900 mm:		0,00		
		ks:1		1,00		
		5/O - ocelová rolovací mříž	ks	2,00	86 330,50	172 661,00
		mříž z ocelové tyče ohnuté do vlně o Dn 8 - 10 mm:		0,00		
		spojená ocelovými sponami:		0,00		
		mříž navinující na hřídel umístěnou nsd otvorem:		0,00		
		vodící lišty-pozinkovaná ocel:		0,00		
		materiál - nerezová ocel:		0,00		
		ovládání elektronicky, manuálně:		0,00		
		rozměr 1600x3900 mm:		0,00		
		ks:2		2,00		
40	767006	6/O - ocelová rolovací mříž	ks	1,00	96 374,60	96 374,60
		mříž z ocelové tyče ohnuté do vlně o Dn 8 - 10 mm:		0,00		
		spojená ocelovými sponami:		0,00		
		mříž navinující na hřídel umístěnou nsd otvorem:		0,00		
		vodící lišty-pozinkovaná ocel:		0,00		
		materiál - nerezová ocel:		0,00		
		ovládání elektronicky, manuálně:		0,00		
		rozměr 2500x3900 mm:		0,00		
		ks:1		1,00		
41	767007	7/O - hliníkové 2-kt.otevřavé dvře prosklené s proskleným pevným nadsvětlíkem	ks	1,00	102 810,40	102 810,40
		prosklení-bezpečnostní sklo - kalené:		0,00		
		Ug= 1,1W/m ² K:		0,00		
		povrchová úprava hliníkových profilů-prášková barva hnědá die stávajících:		0,00		
		velikost křídla 750+750x2100 mm:		0,00		
		pevné zasklení 1000x2100 mm:		0,00		
		rozměr nadsvětlíku 2x1000x900 a 2x 1500x900 mm mm:		0,00		
		sklo-dvře pískované, neprůhledné:		0,00		
		nadsvětlík čiré:		0,00		
		bez prahu:		0,00		
		kování-panikové die ČSN EN 179 KALA-panikové kování:		0,00		
		zámek pro cylindrickou vložku-generální klíč:		0,00		
		materiál-nerezová ocel kartáčovaná:		0,00		
		závěsy v barvě stříbrného kovu:		0,00		
		(charakteristika-panikové kování s mechanicky ovládanými madly,otevření dveří:		0,00		
		i při uzamčených dveřích z venku:		0,00		
		bezpečnostní sklo-ochrana proti pádu předmětů a úderu na skleněnou plochu:		0,00		
		ochrana proti vloupání a vandalizmu:		0,00		
		bezpečnostní prvky na skle):		0,00		
		celkový rozměr - 2500x3900 mm:		0,00		
		ks:1		1,00		
42	767008	8/O - hliníkové 2-kt.otevřavé dvře prosklené s proskleným pevným nadsvětlíkem	ks	1,00	69 850,40	69 850,40

Slepý rozpočet

Stavba : 0 Rozpočet: 0
 Objekt : 0 0

P.č.	Číslo položky	Název položky	MJ	množství	cena / MJ	celkem (Kč)
		prosklení-bezpečnostní sklo - kalené:		0,00		
		Ug= 1,1W/m2K:		0,00		
		povrchová úprava hliníkových profilů-prášková barva hnědá dle stávajících:		0,00		
		velikost křídla 1000x500x2100 mm:		0,00		
		pevné zasklení 1000x2100 mm:		0,00		
		rozměr nadsvětliku 2x1600x900 :		0,00		
		sklo-dveře pískované, neprůhledné:		0,00		
		nadsvětlik čiré:		0,00		
		bez prahu:		0,00		
		stavěče dveří na každém křídle:		0,00		
		zámek pro cylindrickou vložku-generální klič koule-koule:		0,00		
		materiál-nerezová ocel kartáčovaná:		0,00		
		závěsy v barvě stříbrného kovu:		0,00		
		el. otevírání dveří z kuchyně a vrátnice:		0,00		
		videozvonek z interiéru i exteriéru:		0,00		
		celkový rozměr - 1600x3900 mm:		0,00		
		ks:1		1,00		
43	767009	D+M tabule z polykarb.skla čirého s logem	ks	2,00	1 896,40	3 792,80
		kotvení do zdi přes předstěnu:		0,00		
		reklamu a potisk provede specializovaná firma dle požadavku investora:		0,00		
		podsvícení LED diodami:		0,00		
		ks:2		2,00		
44	767996801R00	Demontáž atypických ocelových konstr. do 50 kg	kg	1 170,00	36,50	42 705,00
		odstranění mříží z otvorových výplní:1170		1 170,00		
45	998767201R00	Přesun hmot pro zámečnické konstr., výšky do 6 m	%	427,05	1,75	747,34
Celkem za			0			1 084 269,14
Díl: 776	Podlahy povlakové					
46	776101121R00	Provedení penetrace podkladu	m2	19,78	17,10	338,24
47	776421100R00	Lepení podlahových soklíků z PVC a vinylu	m	7,80	59,10	460,98
48	776511810RT2	Odstranění PVC a koberců lepených bez podložky z ploch 10 - 20 m2	m2	17,78	32,50	577,85
		místnost vstupu:17,78		17,78		
49	776591940R00	Oprava povlakové podlahy do plochy 2,00 m2	kus	1,00	452,00	452,00
50	776971318R00	Rohož textilní Shatwell tl. 18 mm	m2	22,68	1 145,50	25 979,94
		hlavní vstup:19,78		19,78		
		vstup pro imobilní:2,9		2,90		
51	776971509R00	Rohož textilní Cleanwell Atrium tl. 9 mm	m2	9,61	1 905,40	18 310,89
		hlavní vstup:3,1*3,1		9,61		
52	776972127R00	Rohož z Al profilů Topwell standard tl. 27 mm	m2	10,75	9 767,40	104 950,71
		hlavní vstup:3,1*2,95		9,15		
		vstup pro imobilní:1,6		1,60		
53	776976102R00	Rám pro zapuštění z mosazných profilů L	m	13,40	746,60	10 004,44
		hlavní vstup:8,2		8,20		
		vstup pro imobilní:2*1+2*1,6		5,20		
54	776994111R00	Svařování povlakových podlah z pásů nebo čtverců	m	7,80	39,00	304,20
55	776101115R00	Vyrovnání podkladů samonivelační hmotou	m2	19,78	54,50	1 078,01
56	23521594.A	Ultraplan stěrka podlahová samonivelační do 3 mm	kg	95,00	31,70	3 011,50
57	28341111	Soklík PVC	m	7,80	10,40	81,12
58	28410151	Linoleum na doplnění dodat dle stávajícího	m2	2,00	717,00	1 434,00

Slepý rozpočet

Stavba : | 0 | Rozpočet: 0
 Objekt : | 0 | 0

P.č.	Číslo položky	Název položky	MJ	množství	cena / MJ	celkem (Kč)
59	998776201R00	Přesun hmot pro podlahy povlakové, výšky do 6 m	%	1 394,36	0,77	1 073,66
Celkem za			0			168 057,54
Díl:	787	Zasklívání				
60	787700804R00	Vysklívání výkladců skla plochého o pl.nad 6m2	m2	76,61	118,50	9 078,26
61	787701822R00	Vysklívání výkladců,přípl. za Al lišty oboustranné	m2	76,61	12,80	980,61
Celkem za			0			10 058,87
Díl:	D96	Přesuny suti a vybouraných hmot				
62	979081111R00	Odvoz suti a vybour. hmot na skládku do 1 km	t	10,33	172,00	1 776,41
63	979081121R00	Příplatek k odvozu za každý další 1 km	t	144,59	15,10	2 183,33
64	979082111R00	Vnitrostaveništní doprava suti do 10 m	t	10,33	210,00	2 168,87
65	979082121R00	Příplatek k vnitrost. dopravě suti za dalších 5 m	t	61,97	23,40	1 450,05
66	979087212R00	Nakládání suti na dopravní prostředky	t	10,33	230,00	2 375,43
67	979093111R00	Uložení suti na skládku bez zhutnění	t	10,33	150,00	1 549,20
68	979999999R00	Poplatek za skládku 10 % příměsí	t	10,33	1 200,00	12 393,57
Celkem za			0			23 896,87

Nabídka č.: 2016-0359

Ze dne: 2.11.2016

Zpracoval: XXXXXXXXXX

Odběratel:

Statutární město Brno, MMb, odbor správy majetku

Dodavatel:

Stavoprojekta stavební firma, a.s.

Kounicova 67

Brno 602 00

XXXXXXXXXX

Poz.1

1 Ks Fasádní prvek 6740 mm x 2800 mm, sestávající z sedmi pevných polí.

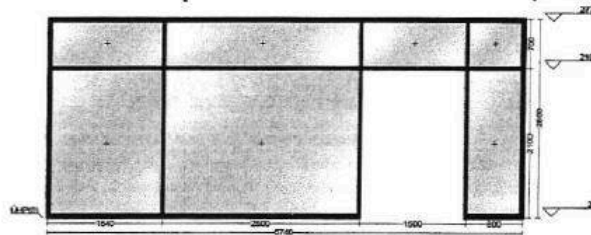

Měřítko 1:100

Pohled zvenku

System: Schüco FW 50+ Standard

Profily:

Sloupek/Příčník: 322280, 224810, 112710, 110840, 322420, 112720

Barvy:

Profily: RAL 8022

Výplň:

7 Ks 55.2/16/44.2

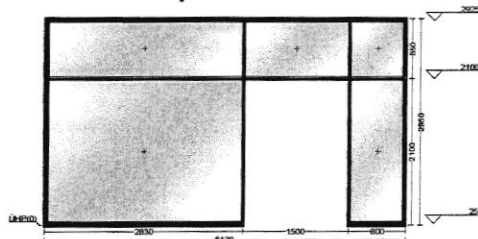
Poz.2**1 Ks Fasádní prvek 5130 mm x 2950 mm, sestávající z pěti pevných polí.**

Měřítko 1:100

Pohled zvenku

Systém: Schüco FW 50+ Standard

Profily:

Sloupek/Příčník: 322280, 224810, 112710, 110840, 322420, 112720

Barvy:

Profily: RAL 8022

Výplň:

5 Ks 55.2/16/44.2

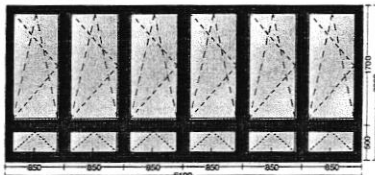
Poz.3**1 Ks Okenní prvek 5100 mm x 2200 mm, sestávající z šesti sklopných oken a šesti OS oken.**

Měřítko 1:100

Pohled zvenku

Systém: Schüco AWS/ADS 70 .HI TYP I

Profily:

Rám: 358170

Sloupek: 358260

Okenní křídlo: 358610

Okenní kování:

>SIMPLYSMART KGO 7A Sklopné křídlo otevíravé dovnitř L Klika Nahore/max. H

>SIMPLYSMART 7A Otevíravé-sklopné křídlo otevíravé dovnitř P max. Hm

Barvy:

Profily: RAL 8014

Výplň:

12 Ks 2x4mm 2x4mm 4-16-4 plast U=1,1

Poz.4

1 Ks Pevné pole 2000 mm x 3900 mm

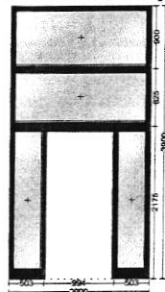

Měřítko 1:100

Pohled zvenku

System:Schüco AWS/ADS 70 .HI TYP I

Profily:

Rám: 358170, 358220

Sloupky: 358170, 358290, 358280

Barvy:

Profily: RAL 8014

Výplň:

2 Ks 44.2/16/33.2 mat

2 Ks 44.2/16/33.2

Poz.7

1 Ks Dvevní prvek 2500 mm x 3900 mm, sestávající z 2kř. dveří a pěti pevných polí.

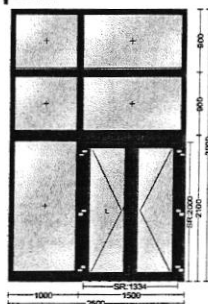

Měřítko 1:100

Pohled zvenku

Systém: Schüco AWS/ADS 70 .HI TYP I

Profily:

Rám: 358170, 358220
 Sokl: 360850
 Sloupky: 358260, 358290, 358280
 Dv.křídlo: 395570

Popis dveří:

Dveře 2-křídlové otvíravé ven L

Přídavné kování ke každému prvku:

6 Ks Band 2/22/94 Stříbrná
 1 Ks Dvevní zavírač GU OTS430 Stříbrná
 1 Ks Kluzná lišta bez aretace Stříbrná
 1 Ks Panikový zámek typu E pro 1.křídle dveře Nerez
 1 Ks Griffrohr xm Lg710 wd1,5 x
 1 Ks Paniková hrazda s FAB
 1 Ks Rohgf rr Rundknauf k1.1 os fs Nerez
 1 Ks Dvevní rozeta Nerez
 1 Ks Falztreibriegel 43
 2 Ks Nutenstein m5

Barvy:

Profily: RAL 8014

Výplň:

3 Ks 44.2/16/33.2 mat
 4 Ks 44.2/16/33.2

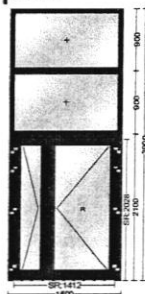
Poz.8**1 Ks Dveřní prvek 1600 mm x 3900 mm, sestávající z 2kř. dveří a dvou pevných polí.**

Měřítko 1:100

Pohled zvenku

Systém: Schüco AWS/ADS 70 .HI TYP I

Profily:

Rám: 358170
Sokl: 171130
Sloupek: 358260
Dv.křídlo: 395570

Popis dveří:

Dveře 2-křídlové otvíravé ven P

Přídavné kování ke každému prvku:

8 Ks Band 2/22/94 Stříbrná
1 Ks Zámková vložka bezpečnostní 35/60
1 Ks rr-Schloss
1 Ks Schließblech,u-Profil 24x6mm,Mitte Falle 146mm,Länge 216,m Stříbrná
1 Ks Abdeckgeh,,use Riegel Černá
1 Ks Rohgf rr Rundknauf k1.1 os fs Nerez
2 Ks Dveřní rozeta Nerez
1 Ks Falztreibriegel 43
2 Ks Nutenstein m5
1 Ks gu bks Elektro-Türöffner nr.6 af in Arbeitsstromausführung Stříbrná
1 Ks Verdeckter Kabelübergang
1 Ks Rohgf rr Rundknauf k1.1 os fs Nerez

Barvy:

Profily: RAL 8014

Výplň:

2 Ks 44.2/16/33.2 mat
2 Ks 44.2/16/33.2

KRYCÍ LIST SOUPISU STAVEBNÍCH PRACÍ, DODÁVEK A SLUŽEB S VÝKAZEM VÝMĚR

Stavba: ÚPRAVA ZÁDVEŘÍ A VÝMĚNA VCHODOVÝCH DVEŘÍ

Místo: KOUNICOVA 67, BRNO

Soupis: ELEKTROINSTALACE SILNOPROUD+SLABOPROUD

Datum 02/2016

Zadavatel:

IČ:

DIČ:

Uchazeč: STAVOPROJEKTA stavební firma
a.s. Kounicova 67, Brno 602 00

IČ:

26232073

DIČ:

CZ26232073

Projektant:



IČ:

DIČ:

Poznámka:

Cena bez DPH:

146 474,60 Kč

REKAPITULACE SOUPISU STAVEBNÍCH PRACÍ, DODÁVEK A SLUŽEB S VÝKAZEM VÝMĚR

Stavba: ÚPRAVA ZÁDVEŘÍ A VÝMĚNA VCHODOVÝCH DVEŘÍ

Místo: KOUNICOVA 67, BRNO

Zadavatel:

Datum:

02/2016

Uchazeč:

Projektant:

NÁKLADY SOUPISU CELKEM

Dodávky a montáž

146 474,60 Kč

P.Č	Standard	Popis	MJ	Množství	J.cena (CZK)	Cena celkem
Dodávky včetně montáže						
Slaboproudá elektrotechnologie-videotelefony						
1	dle investora	Vnitřní videotelefon se sluchátkem	ks	1	2 969,70 Kč	2 969,70 Kč
2	dle investora	Venkovní dveřní jednotka s kamerou. Obsah: kamera, přisvícení, tlačítko zvonku, reproduktor, mikrofon a 2 x relé pro ovládání dveřního zámku.	ks	2	7 104,90 Kč	14 209,80 Kč
3	dle investora	Venkovní dveřní jednotka s kamerou. Obsah: kamera, přisvícení, 2x tlačítko zvonku, reproduktor, mikrofon a 2 x relé pro ovládání dveřního zámku.	ks	1	7 077,10 Kč	7 077,10 Kč
4	dle investora	Vnitřní hlasová jednotka se sluchátkem	ks	1	1 372,00 Kč	1 372,00 Kč
5		rozbočovač sběrnice na 4 větve	ks	1	477,30 Kč	477,30 Kč
6		slučovač napájení a datové sběrnice	ks	1	1 370,80 Kč	1 370,80 Kč
7		zdroj pro systém videotelefonu	ks	1	1 928,30 Kč	1 928,30 Kč
8		plastový nástěnný rozvaděč, moduly dle navrženého systému	ks	1	1 171,90 Kč	1 171,90 Kč
9		kabel: nestíněný tap "lanko", 2 žíly, průřez lanka 1mm ²	m	500	26,40 Kč	13 200,00 Kč
10		elektroinstalační trubka supermonoflex DN20mm	m	500	21,30 Kč	10 650,00 Kč
11		oživení systému, funkční zkouška	kpl	1	1 515,80 Kč	1 515,80 Kč
12		koordinace montáže ovládání posuvných dveří	kpl	1	573,70 Kč	573,70 Kč
13		ostatní drobný materiál (svorky, pásky, vruty apod.)	kpl	1	517,50 Kč	517,50 Kč
14		kabelové prostupy, rýhy, drážky vč. zapravení	kpl	1	6 665,40 Kč	6 665,40 Kč
Silnoproudá elektrotechnika						
15		Úprava stávající rozvodnice jištění	kpl	1	1 248,10 Kč	1 248,10 Kč
16	dle architekta	Válcový down-light z hliníku pro microlinx mera stropní svítidlo venkovní-přisazené, barva? Hliník, bílá, 230V/55W	ks	29	1 607,90 Kč	46 629,10 Kč
17		Prachotěsné svítidlo s krytem, LED zdroj 230V/55W	ks	1	2 785,40 Kč	2 785,40 Kč
18	dle investora	Vypínač č.1 komplet	ks	3	143,40 Kč	430,20 Kč
19	dle investora	Trojrámeček	ks	1	48,10 Kč	48,10 Kč
20		230V 10m LED pásek pro exteriéry, krytí IP67, barva červená	ks	2	3 487,40 Kč	6 974,80 Kč
21		KU-68 krabice univerzální	ks	3	45,90 Kč	137,70 Kč

22	KU-68 krabice rozvodná s víčkem a svorkovnicí	ks	3	46,70 Kč	140,10 Kč
23	Lišta vkladací 60x40mm bílá vč. Víka	m	20	96,60 Kč	1 932,00 Kč
24	Kotvicí materiál, vruty, hmoždinky	kpl	1	517,50 Kč	517,50 Kč
25	kabelové prostupy, rýhy, drážky vč. zapravení	kpl	1	5 530,30 Kč	5 530,30 Kč
26	Soumrakový spínač	ks	1	857,70 Kč	857,70 Kč
27	Fotosenzor k soumrakovému čidlu	ks	1	319,40 Kč	319,40 Kč
28	Elektroinstalační kabel CYKY-O 2x1,5mm	m	38	19,10 Kč	725,80 Kč
29	Elektroinstalační kabel CYKY-J 3x1,5mm	m	186	20,60 Kč	3 831,60 Kč
30	Elektroinstalační kabel CYKY-J 3x2,5mm	m	100	27,00 Kč	2 700,00 Kč
31	Demontáž stávajícího osvětlení, úprava kabeláže	kpl	1	2 154,50 Kč	2 154,50 Kč
32	Výchozí revize elektroinstalace	ks	1	2 530,00 Kč	2 530,00 Kč
33	Odvoz materiálu, ekologická likvidace	kpl	1	3 283,00 Kč	3 283,00 Kč

Poznámka:

Výkaz výměr předpokládá dodávku položky vč. montáže položky.

Dodavatel ručí za správnost výkazu výměr. Cenová nabídka je brána jako konečná a musí zahrnovat všechny dodávky pro danou akci tak, aby mohlo být zařízení namontováno kompletní a splňovalo danou funkci.

KRYCÍ LIST ROZPOČTU

Stavba: Oprava atria

Místo: Kounicova 67, Brno

Objednatel: Magistrát m.Brna, OSM, Husova 3, Brno

Zhotovitel: STAVOPROJEKTA stavební firma, a.s.

Projektant:

Zpracovatel: Radka Volková

Poznámka:

CC-CZ:
Datum: 01.11.2016

IČ:
DIČ: 26232073
DIČ: CZ26232073

IČ:
DIČ:

IČ:
DIČ:

Náklady z rozpočtu 428 943,11
Ostatní náklady 0,00

Cena bez DPH 428 943,11

DPH základní	21,00%	ze	428 943,11	90 078,05
snížená	15,00%	ze	0,00	0,00

Cena s DPH v CZK 519 021,16

Projektant

Zpracovatel

**STAVOPROJEKTA**
stavební firma, a.s.
Kounicova 67, 602 00 Brno
IČ: 26232073, DIČ: CZ26232073

1.11.2016

Datum a podpis:  **Razítko:**

Datum a podpis:  **Razítko:**

Objednavatel

Zhotovitel

REKAPITULACE ROZPOČTU

Stavba: Oprava atria

Místo: Kounicova 67, Brno

Termín: 01.11.2016

Objednatel: Magistrát m.Brna, OSM, Husova 3, Brno

Projektant:

Žhotovitel: STAVOPROJEKTA stavební firma, a.s.

Zpracovatel:

Radka Volková

Kód - Popis

Cena celkem [CZK]

1) Náklady z rozpočtu	428 943,11
HSV - Práce a dodávky HSV	97 204,46
1 - Ostatní	0,00
6 - Úpravy povrchů, podlahy a osazování výplní	50 900,03
9 - Ostatní konstrukce a práce-bourání	28 888,75
997 - Přesun sutě	12 305,48
998 - Přesun hmot	5 110,20
PSV - Práce a dodávky PSV	331 738,65
763 - Konstrukce suché výstavby	2 671,42
764 - Konstrukce klempířské	160 764,50
767 - Konstrukce zámečnické	800,00
771 - Podlahy z dlaždic	88 683,26
783 - Dokončovací práce - nátěry	71 169,26
784 - Dokončovací práce - malby a tapety	7 650,21
VRN - Vedlejší rozpočtové náklady	0,00
VRN3 - Zařízení staveniště	0,00
VRN4 - Inženýrská činnost	0,00
VRN6 - Územní vlivy	0,00
VRN7 - Provozní vlivy	0,00
VP - Vícepráce	0,00
2) Ostatní náklady	0,00
Zařízení staveniště	0,00
Projektové práce	0,00
Územní vlivy	0,00
Provozní vlivy	0,00
Jiné VRN	0,00
Kompletační činnost	0,00

ROZPOČET

Stavba: Oprava atria

Kounicova 67, Brno

01.11.2016

Magistrát m.Brna, OSM, Husova 3, Brno
STAVOPROJEKTA stavební firma, a.s.

Radka Volková

PČ	Typ	Kód	Popis	MJ	Množství	J.cena [CZK]	Cena celkem [CZK]
----	-----	-----	-------	----	----------	--------------	-------------------

Náklady z rozpočtu

428 943,11

HSV - Práce a dodávky HSV

97 204,46

1 - Ostatní

0,00

1	K	111-pc 1	Autorský dozor	sada	1,000	0,00	0,00
2	K	111-pc 2	Statik-po obnažení ocelové konstrukce prohlídka statikem	sada	1,000	0,00	0,00
3	K	111-poznámka	Pozor, při přesklení světlíku je nutno věnovat zvýšenou pozornost utěsnění v lištách, kde vzhledem k nesoudržnosti použitých materiálů může docházet k netěsnostem.	sada	1,000	0,00	0,00

6 - Úpravy povrchů, podlahy a osazování výplní

50 900,03

4	K	611325421	Oprava vnitřní vápenocementové štukové omítky stropů v rozsahu plochy do 10%	m2	68,336	95,00	6 491,92
5	K	612325111	Vápenocementová hladká omítka rýh ve stěnách šířky do 150 mm-sokl	m2	2,475	624,00	1 544,40
6	K	612325421	Oprava vnitřní vápenocementové štukové omítky stěn v rozsahu plochy do 10%	m2	62,600	75,70	4 738,82
7	K	632441111	Potěr samonivelační tl do 20 mm ze suchých směsí	m2	109,870	347,00	38 124,89

9 - Ostatní konstrukce a práce-bourání

28 888,75

8	K	949101111	Lešení pomocné pro objekty pozemních staveb s lešeňovou podlahou v do 1,9 m zatížení do 150 kg/m2	m2	91,160	40,50	3 691,98
9	K	952901111	Vyčištění budov bytové a občanské výstavby při výšce podlaží do 4 m	m2	109,870	76,90	8 449,00
10	K	952-pc 1	Očištění stěn vestavby	m2	40,352	0,00	0,00
11	K	952-pc 2	Průběžný úklid	sada	1,000	0,00	0,00
12	K	952-pc 2.1	Zábor chodníku-cena 0	sada	1,000	0,00	0,00
13	K	965081223	Bourání podlah z dlaždic keramických	m2	109,870	76,00	8 350,12
14	K	965081611	Odsekání soklíků rovných	m	16,500	24,10	397,65
15	K	965-pc 3	Demontáž a po opravách opětovná montáž vestavby a markýzy	sada	1,000	8 000,00	8 000,00

PČ	Ty p	Kód	Popis	MJ	Množství	J.cena [CZK]	Cena celkem [CZK]
16	K	965-pc 4	Po dobu stavby bude konstrukce světlíku fixovaná stojinami	sada	1,000	0,00	0,00
997 - Přesun sutě							12 305,48
17	K	997013213	Vnitrostaveništní doprava suti a vybouraných hmot pro budovy v do 12 m ručně	t	6,968	1 140,00	7 943,52
18	K	997013501	Odvoz suti a vybouraných hmot na skládku nebo meziskládku do 1 km se složením	t	6,968	218,00	1 519,02
19	K	997013509	Příplatek k odvozu suti a vybouraných hmot na skládku ZKD 1 km přes 1 km	t	167,232	9,50	1 588,70
20	K	997013801	Poplatek za uložení stavebního odpadu na skládce (skládkovné)	t	6,968	180,00	1 254,24
998 - Přesun hmot							5 110,20
21	K	998018002	Přesun hmot ruční pro budovy v do 12 m	t	5,010	1 020,00	5 110,20
PSV - Práce a dodávky PSV							331 738,65
763 - Konstrukce suché výstavby							2 671,42
22	K	763121221	SDK obložení stěny- deska 1x DF tl 12,5 mm u světlíku	m2	7,920	307,00	2 431,44
23	K	763122821	Demontáž desek lepených celoplošně SDK předsazená stěna-obložení u světlíku	m2	7,920	30,30	239,98
24	K	998763201	Přesun hmot procentní pro dřevostavby v objektech v do 12 m	%	0,000	7,99	0,00
764 - Konstrukce klempířské							160 764,50
25	K	76400182R	Demontáž oplechování do suti	m2	61,800	35,00	2 163,00
26	K	76411140R	Nové provedení oplechování střešního opláštění FeZn	m2	61,800	1 000,00	61 800,00
27	K	764-pc 1	Demontáž prosklení PC a likvidace	kpl	1,000	8 600,00	8 600,00
28	K	764-pc 2	D+m nové zasklení PC deskami- čiré,UV,U=1,39W/m2K včetně doplnků-krycích lišt,EPDM těsnění,spodní pryž...	kpl	1,000	82 840,00	82 840,00
29	K	764-pc 3	Provedení nové izolace střešního žlabu vč.TI	kpl	1,000	2 800,00	2 800,00
30	K	764-pc 4	Vtok DN 100 TOPWET TPO	kus	1,000	2 561,50	2 561,50
31	K	764-pc 5	Svislá + vodorovná doprava materiálu světlíku	kpl	1,000	0,00	0,00
32	K	764-pc 6	Doprava mimostaveništní	kpl	1,000	0,00	0,00
33	K	998764202	Přesun hmot procentní pro konstrukce klempířské v objektech v do 12 m	%	0,000	1,56	0,00
767 - Konstrukce zámečnické							800,00
34	K	767-pc 1	Doplnění plechového soklu na dvou místech cca 30 x 30 cm včetně nátěru	kus	2,000	400,00	800,00
35	K	998767202	Přesun hmot procentní pro zámečnické konstrukce v objektech v do 12 m	%	0,000	1,79	0,00

PČ	TV	Kód	Popis	MJ	Množství	J. cena [CZK]	J. cena celkem [CZK]
----	----	-----	-------	----	----------	---------------	----------------------

771 - Podlahy z dlaždic 88 683,26

36 K 77141413 Montáž soklíků porovnových rovných flexibilní lepidlo v do 120 mm 16,460 82,10 1 351,37

37 K 77157415 Montáž podlah keramických rezných hladkých lepených flexibilním lepidlem do 22 ks/m² 109,870 305,00 33 510,35

38 M 597611370 dlaždice keramické předb. cena 350Kč/m² 122,670 368,00 45 142,56

39 K 771579196 Příplatek k montáž podlah keramických za spárování tmelem dvousložkovým 109,870 32,40 3 559,79

40 K 771591111 Podlahy penetrace podkladu 109,870 38,90 4 273,94

41 K 771591162 Plastové profily ukončovací lepené flexibilním lepidlem 16,500 18,50 305,25

42 K 771591171 Montáž profilu ukončujícího pro plynulý přechod (dlažby s koberecem apod.) 1,500 22,30 33,45

43 M 590541000 profil přechodový 1,650 307,00 506,55

44 M 590Pc 1 Demontáž, montáž a dodávka nové mřížky v podlaže 15/30 cm 3,000 0,00 0,00

45 K 771591185 Podlahy řezání keramických dlaždic rovně 16,500 0,00 0,00

46 K 998771202 Přesun hmot procentní pro podlahy z dlaždic v objektech v do 12 m 0,000 6,58 0,00

783 - Dokončovací práce - nátěry

47 K 783306801 Odstavení nátěru ze zámečnických konstrukcí obroušením 86,700 195,00 16 906,50

48 K 783314201 Základní antikorozní jednonásobný syntetický standardní nátěr zámečnických konstrukcí 86,700 85,10 7 378,17

49 K 783315101 Jednonásobný syntetický standardní meznátěr zámečnických konstrukcí 86,700 325,00 28 177,50

50 K 783317101 Krycí dvojnásobný syntetický standardní nátěr zámečnických konstrukcí 86,700 182,00 15 779,40

51 K 783-pc 1 Nátěr PITTURA IE 20 300um 7,960 367,80 2 927,69

784 - Dokončovací práce - malby a tapety

52 K 784111001 Oprašení (ometení) podkladu v místnostech výšky do 3,80 m 156,478 3,89 608,70

53 K 784181101 Základní jednonásobná penetrace podkladu v místnostech výšky do 3,80m 156,478 12,70 1 987,27

54 K 784221101 Dvojnásobně bílé malby ze směsi za sucha dobře oteruvzdorných v místnostech do 3,80 m 156,478 32,30 5 054,24

VRN - Vedlejší rozpočtové náklady

VRN3 - Zařízení staveniště

55 K 030001000 Zařízení staveniště sada 1,000 0,00 0,00

VRN4 - Inženýrská činnost

56 K 040001000 Inženýrská činnost sada 1,000 0,00 0,00

Nabídka č.: 2016-0359
Ze dne: 2.11.2016
Zpracoval: [REDACTED]

Odběratel:
Statutární město Brno, MMB, odbor správy majetku

Dodavatel:
Stavoprojekta stavební firma, a.s.
Kounicova 67
Brno 602 00
tel. [REDACTED]
email [REDACTED]

Poz.Světlíl - 1
1 Ks Fasádní prvek 7584 mm x 5578 mm, sestávající z 14 pevných polí.

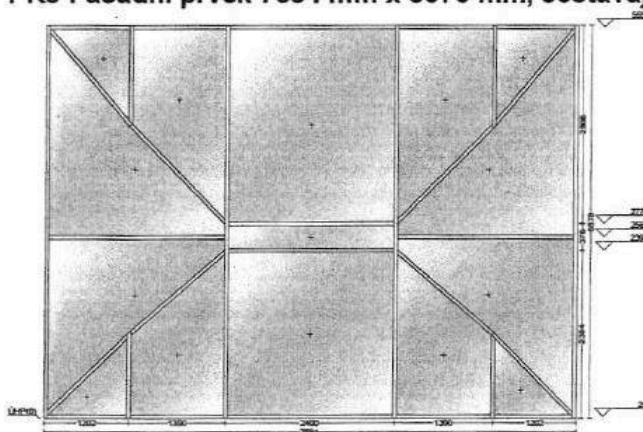

Měřítko 1:100
Pohled zvenku
Systém: Schüco AOC 50
Standard Gesamtbelüftung

Profily:
Sloupek/Příčník: 201298, 284578, 112710, 112720, 284576

Barvy:
Profily: RAL 9016

Výplň:
14 Ks Přípraveno pro tloušťku 16mm (Polykarbonát)