

**DODATEK č. 2
KE SMLouvĚ O POSKYTOVÁNÍ SLUŽEB**

„Rekonstrukce části chlazení – Centrotex, Praha 4 - technický dozor investora a koordinátor BOZP a PO“

uzavřené mezi smluvními stranami dne 24. 5. 2018
pod č.j. Objednatele: ZSM-60-12/OVZ-2018 a pod č.j. Poskytovatele: 2018/4,
(dále jen „Smlouva“),
ke které byl uzavřen dne 3. 4. 2019 dodatek č. 1 (dále též jen „Dodatek č. 1“).

1. SMLUVNÍ STRANY

Zařízení služeb pro Ministerstvo vnitra

se sídlem: Přípotoční 300/12, 101 00 Praha 10
IČO: 67779999
DIČ: CZ67779999
Datová schránka: iazgiwe
Bankovní spojení: ČNB Praha
Číslo účtu: 30320881/0710
Zastoupené: Mgr. Romanem Švejdou, DiS., ředitelem
na straně jedné (dále též jen „**Objednatel**“)
č.j. Dodatku č. 2: ZSM-60-15/OVZ-2018

a

Ing. Václav Šroubek

s místem podnikání: K Pecím 1829/8, 323 00 Plzeň
IČO: 04018737
DIČ: CZ6601190365
Bankovní spojení: Raiffeisenbank a.s., číslo účtu:1901196607/5500
Datová schránka: 5t8pvq5
na straně druhé (dále též jen „**Poskytovatel**“)
č.j. Dodatku č. 2: ----

obě výše uvedené strany (společně dále též jen „Smluvní strany“) uzavřely níže uvedeného dne, měsíce a roku tento Dodatek č. 2 ke Smlouvě.

2. PŘEDMĚT DODATKU

- 2.1 Z důvodu administrativní chyby obsažené v Dodatku č. 1 se Dodatek č. 1 v plném rozsahu ruší a vzniklou administrativní chybu napravuje tento Dodatek č. 2.
- 2.2 Předmětem tohoto Dodatku č. 2 je sjednání změny sazby DPH, částky DPH a Ceny Služeb celkem včetně DPH, uvedené v čl. 4 odst. 4.1 Smlouvy, kdy se Poskytovatel stává s účinností od 1. 1. 2019 plátcem DPH. Rozhodnutí o registraci k dani z přidané hodnoty Poskytovatele je přílohou č. 1 tohoto Dodatku č. 2.

Odstavec 4.1 Smlouvy nově zní:

4.1. Cena Služeb je stanovena dohodou Smluvních stran, vychází z nabídky Poskytovatele, učiněné v rámci Veřejné zakázky a činí:

a) celkem bez DPH **357.000 Kč**

(slovy třístapadesátsedmtisíc korun českých),

- z čehož k části ve výši 267.750,- Kč s datem zdanitelného plnění k 31. 12. 2018, kdy je Poskytovatel neplátcem DPH, není účtováno DPH;
- na zbývající zůstatek k úhradě ve výši 89.250,- Kč s datem zdanitelného plnění po 1. 1. 2019, kdy je Poskytovatel plátcem DPH;
- hodnota DPH 21% z tohoto zůstatku byla vyčíslena na 15.489,67 Kč;
- hodnota tohoto zůstatku bez DPH byla vyčíslena na **73.760,33 Kč bez DPH;**

b) celkem včetně DPH **357.000 Kč**

(slovy třístapadesátsedmtisíc korun českých).

DPH bude k ceně Služeb Poskytovatelem účtována ve výši odpovídající zákonné sazbě této daně platné ke dni uskutečnění zdanitelného plnění.

3. OSTATNÍ USTANOVENÍ

- 3.1. Tento Dodatek č. 2 nabývá platnosti dnem jeho podpisu oběma Smluvními stranami a účinnosti okamžikem jeho zveřejnění v registru smluv, zřízeném dle zákona č. 340/2015 Sb., zákon o registru smluv, ve znění pozdějších předpisů.
- 3.2. Ostatní ujednání Smlouvy zůstávají nezměněna a v odpovídajícím rozsahu se vztahují i na plnění dle tohoto Dodatku č. 2.
- 3.3. Tento Dodatek č. 2 je vyhotoven v případě vlastnoručního podepisování osob k tomu oprávněných v pěti (5) stejnopisech s platností originálu, z nichž Objednatel obdrží tři (3)

a Poskytovatel dvě (2) listinná vyhotovení, nebo může být dle § 211 odst. 3 zákona č. 134/2016 Sb., o zadávání veřejných zakázek, ve znění pozdějších předpisů, uzavřen elektronicky, tj. bude vyhotoven jako elektronický soubor ve formátu .pdf s připojenými elektronickými podpisy osob k tomu oprávněných.

- 3.4. Smluvní strany prohlašují, že je jim znám celý obsah tohoto Dodatku č. 2 a jeho příloh, že tomuto Dodatku č. 2 i jeho přílohám beze zbytku porozuměly a že tento Dodatek č. 2 uzavřely na základě svobodné a vážné vůle. Na důkaz této skutečnosti k němu níže připojují podpisy osob k tomu oprávněných.
- 3.5. Nedílnou součástí tohoto Dodatku č. 2 tvoří jeho příloha:

Příloha č. 1: Rozhodnutí o registraci k dani z přidané hodnoty

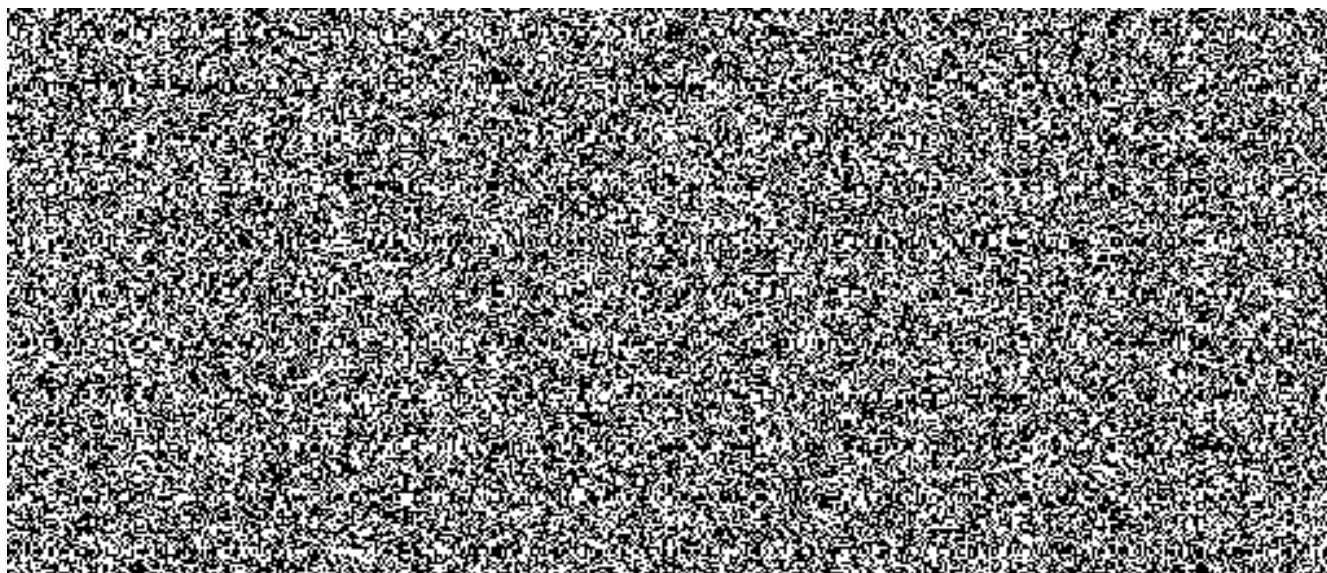

Finanční úřad pro Plzeňský kraj
Hálkova 14
305 72 PLZEŇ 3

Územní pracoviště v Plzni
nám. Českých bratří 8
306 16 PLZEŇ 1
Čj.: 910/19/2301-40511-404760

V Plzni
dne

Elektronicky podepsáno
04. 01. 2019



Daňový subjekt

DIČ: CZ6601190365

Ing. Václav Šroubek
K Pecím 1829/8
PLZEŇ 1 - BOLEVEC
323 00 PLZEŇ 23

R O Z H O D N U T Í **o registraci k dani z přidané hodnoty**

Shora uvedený správce daně Vás podle ust. § 129 odst. 1 zákona č. 280/2009 Sb., daňový řád, ve znění pozdějších předpisů (dále jen "daňový řád"), na základě přihlášky k registraci k dani z přidané hodnoty

registruje jako plátce daně z přidané hodnoty.

Vaše daňové identifikační číslo DIČ pro tento účel je: CZ6601190365.

Podle ust. § 6 zákona č. 235/2004 Sb., o dani z přidané hodnoty, ve znění pozdějších předpisů (dále jen "zákon o dani z přidané hodnoty"), jste plátcem daně z přidané hodnoty ode dne 01.01.2019.

Poučení

Proti tomuto rozhodnutí se může příjemce rozhodnutí odvolat ve lhůtě do 30 dnů ode dne jeho doručení. Odvolání je nepřipustné, směruje-li jenom proti odůvodnění rozhodnutí. Odvolání se podává u správce daně, jehož rozhodnutí je odvoláním napadeno. Podané odvolání nemá odkladný účinek (§ 109 daňového řádu).

Upozornění

Vaším zdaňovacím obdobím je kalendářní měsíc (§ 99 zákona o dani z přidané hodnoty). Případnou změnu zdaňovacího období upravuje ustanovení § 99a zákona o dani z přidané hodnoty.

Plátcí daně z přidané hodnoty a identifikované osoby jsou v situacích podle čl. 7 nařízení Evropského parlamentu a Rady (ES) č. 638/2004 ze dne 31. března 2004 o statistice Společenství obchodu se zbožím mezi členskými státy a o zrušení nařízení Rady (EHS) č. 3330/91, povinni podle tohoto nařízení a podle § 57 až § 60 zákona č. 242/2016 Sb., celní zákon, plnit povinnosti vyplývající z těchto právních předpisů (předávání výkazů pro Intrastat o odeslaném nebo přijatém zboží celnímu úřadu v situacích stanovených výše uvedenými předpisy a nařízením vlády č. 244/2016 Sb.).

S účinností od 1. 1. 2016 vzniká plátcům daně nová povinnost podávat tzv. KONTROLNÍ HLÁŠENÍ, tj. nový druh daňového tvrzení obsahující vybrané údaje o plněních, které plátce vykazuje ve svém daňovém přiznání (§ 101c a násl. zákona o dani z přidané hodnoty). Kontrolní hlášení lze podat pouze elektronicky ve formátu a struktuře zveřejněné správcem daně.

