

**KUPNÍ SMLOUVA**  
**č. KRPM-142628-3/ČJ-2016-1400MT**

dle § 2079 a násl. zákona č. 89/2012 Sb., Občanský zákoník, ve znění pozdějších předpisů,  
(dále jen „občanský zákoník“)  
uzavřena na základě rámcové smlouvy č.j. MV-38599-83/VZ-2015

**I.**



**Smluvní strany**

**1. Prodávající:**

Název **INTERIER TECH s.r.o.**  
Sídlo: Český Brod, Za Drahou 253, PSČ 282 01  
Zastoupená: Anna Vidrmanovou, jednatelkou  
IČ: 29058155  
DIČ: CZ29058155  
Bankovní spojení: KB, a.s., Český brod  
Číslo účtu:   
Kontaktní osoba: Lukáš Urban  
Telefon, e-mail:   
Zapsán v obchodním rejstříku, vedeném u Městského soudu v Praze,  
oddíl C, vložka 163550.  
**(dále jen „prodávající“)**

a

**2. Kupující:**

**Česká republika – Krajské ředitelství policie Olomouckého kraje**  
Sídlo: tř. Kosmonautů 189/10, Hodolany, 779 00 Olomouc  
Zastoupená: Ing. Erikou Tesaříkovou,  
vedoucí oddělení materiálně technického zabezpečení  
IČ: 72051795  
DIČ: není plátcem DPH  
Bankovní spojení: ČNB, Ostrava  
Číslo účtu:   
Kontaktní osoba: Ing. Jan Krejčí  
Telefon, e-mail:   
**(dále jen „kupující“)**

## II.

### Předmět plnění

1. Předmětem této smlouvy je dodávka 45 kusů kuchyňského nábytku a 13 metrů pracovní desky dle Rámcové kupní smlouvy na „dodávky ostatního a kovového nábytku pro rok 2016-2017“, č. MV-38599-83/VZ-2015.
2. Smluvní předmět plnění a kupní cena jsou stanoveny na Rámcové kupní smlouvy na „dodávky ostatního a kovového nábytku pro rok 2016-2017“, č. MV-38599-83/VZ-2015 a je konkrétně specifikován v příloze č. 1 kupní smlouvy.
3. Kupující se zavazuje předmět plnění převzít a zaplatit sjednanou cenu podle článku III. a VI.

## III.

### Kupní cena

1. Celková kupní cena za 45 kusů kuchyňského nábytku a 13 metrů pracovní desky je stanovena ve výši **108 702,77 Kč vč. DPH**. Z toho DPH činí **18 865,77 Kč**.
2. Cena zahrnuje veškeré náklady spojené s koupí zboží (dopravu a složení zboží do místa určení, vynesení zboží do místa určení včetně jeho montáže, balné atd.).
3. Cena je cenou nejvýše přípustnou, kterou není možné překročit.

## IV.

### Doba a místo plnění

1. Prodávající se zavazuje dodat zboží – nábytek, v souladu s rámcovou smlouvou do 28 kalendářních dnů od nabytí účinnosti této smlouvy.
2. Místo plnění je:
  - a) Územní odbor Olomouc, Žižkovo náměstí 4, Olomouc
  - b) OOP Olomouc 1, Sokolská 52, Olomouc
  - c) OOP Olomouc 2, Heyrovského 2a, Olomouc
  - d) OOP Kojetín, Masarykovo nám. 39, Kojetín
  - e) DO Kocourovec, Kocourovec 19, Doloplazy
  - f) OOP Prostějov 2, Karolíny Světlé 8, Prostějov
  - g) OOP Přerov 1, Čapka Drahlavského 7, Přerov

## V.

### Všeobecné dodací podmínky

1. Balení: standardní.
2. Dodání zboží dle čl. 6 rámcové smlouvy č.j. MV-65475-58/VZ-2014.
3. Přejedání vlastnictví ke zboží:  
kupující nabývá vlastnictví ke zboží jeho převzetím od prodávajícího; převzetí bude prokázáno datovaným podpisem na dodacím listě.

## VI.

### Platební podmínky

1. Prodávající je oprávněn fakturovat kupní cenu až po podání a potvrzení převzetí zboží osobou určenou statutárním zástupcem kupujícího.
2. Faktury musí splňovat náležitosti dle § 28 odst. 2 zákona č. 235/2004 Sb., o dani z přidané hodnoty, ve znění pozdějších předpisů a náležitosti dle zákona č. 89/2012 Sb., občanský zákoník, ve znění pozdějších předpisů a musí obsahovat: označení faktury a její číslo, firmu = obchodní jméno a sídlo prodávajícího i kupujícího, uvedeného množství dodaného zboží, fakturovanou částku, údaj splatnosti faktury.
3. Kupující je povinen zaplatit fakturu do 21 kalendářních dnů od jejího doručení.
4. Kupující je oprávněn fakturu do data splatnosti vrátit, pokud obsahuje nesprávné údaje, neobsahuje některou s dohodnutých náležitostí. Důvodným vrácením faktury přestává běžet původní lhůta splatnosti. Nová lhůta v původní délce splatnosti běží znovu ode dne doručení opravené nebo nově vystavené faktury kupujícímu.
5. Platby budou realizovány v Kč na základě předložené faktury.
6. Zálohové platby kupující neposkytuje.

## VII.

### Vady

1. Prodávající je povinen dodat zboží v množství, druhu a jakosti (technické parametry) dle kupní smlouvy a při dodržení obchodních podmínek sjednaných v rámcové smlouvě včetně podmínek pro přepravu do místa dodání. Kupující je povinen dodané zboží převzít a zaplatit kupní cenu.
2. Poruší-li prodávající povinnosti stanovené v bodu 8.1, jedná se o vady plnění. Za vady plnění se považuje i dodání jiného druhu zboží, než určuje kupní smlouva. Kupující je povinen reklamovat vady bezodkladně po jejich zjištění.
3. Zjistí-li kupující vady týkající se jakosti dodaného zboží již při dodání, je oprávněn odmítnout jejich převzetí a od kupní smlouvy odstoupit. To platí i při dodání jiného druhu zboží, než určuje kupní smlouva. Odstoupení od kupní smlouvy bezodkladně kupující písemně oznámí prodávajícímu.
4. Vady, které se týkají jakosti dodaného zboží, které kupující zjistí až po převzetí dodávky, je prodávající povinen odstranit nejpozději do 7 dnů od oznámení reklamace. Prodávající odstraní vady bezúplatně dodáním náhradního plnění v množství a jakosti dle kupní smlouvy. Obdobně postupuje prodávající i v případě, nevyužije-li kupující svého práva na odstoupení od smlouvy podle bodu 8.3 rámcové smlouvy.
5. Ujednáním o náhradním plnění není dotčena odpovědnost prodávajícího za škodu.

## VIII.

### Záruční podmínky

1. Na dodávky zboží bude poskytnuta prodávajícím záruka za jakost, která zaručuje, že zboží bude odpovídat technické specifikaci stanovené touto smlouvou a bude prosté právních vad. Prodávajícím bude poskytnuta záruční doba v délce minimálně v 60 měsících pro kancelářský a kovový nábytek.
2. Na dodávky předmětu plnění bude poskytnuta dodavatelem záruka za jakost, která zaručuje, že zboží bude odpovídat technické specifikaci stanovené touto smlouvou a bude prosté právních vad. Dodavatelem bude poskytnuta záruční doba v délce minimálně 36 měsíců.

## IX.

### Sankce

1. Prodávající je oprávněn požadovat na kupujícím úrok z prodlení za nedodržení termínu splatnosti faktury ve výši 0,05 % z oprávněně fakturované částky včetně DPH za každý i započatý den prodlení. Výše sankce není omezena.
2. Kupující je oprávněn požadovat na prodávajícím smluvní pokutu za nedodržení termínu dodání předmětu plnění dle kupní smlouvy, a to ve výši 0,05 % z ceny nedodaného předmětu plnění včetně DPH za každý i započatý den prodlení. Výše sankce není omezena.
3. Kupující je oprávněn požadovat na prodávajícím smluvní pokutu za nedodržení doby pro odstranění zjištěných vad na základě reklamace, a to ve výši 0,05 % z ceny reklamovaného předmětu plnění včetně DPH, a to za každý i započatý den prodlení. Minimální výše sankce je 1 000,- Kč za den.
4. Úrok z prodlení a smluvní pokuta jsou splatné do 30 kalendářních dnů od data, kdy byla povinné straně doručena písemná výzva k jejich zaplacení oprávněnou stranou, a to na účet oprávněné strany uvedený v písemné výzvě. Ustanovením o smluvní pokutě není dotčeno právo oprávněné strany na náhradu škody.

## X.

### Odstoupení od smlouvy

1. Odstoupení od smlouvy se řídí občanským zákoníkem.
2. Kupující je oprávněn odstoupit od smlouvy, jestliže byl na majetek prodávajícího vyhlášen konkurz nebo řízení o vyrovnání.

## XI.

### Řešení sporů

1. Tato smlouva se řídí zejména příslušnými ustanoveními občanského zákoníku.
2. Veškeré spory mezi smluvními stranami budou řešeny nejprve smírně.
3. Nebude-li smírného řešení dosaženo, budou spory řešeny v soudním řízení.

## XII.

### Odpovědnost za škody

1. Prodávající odpovídá za škodu způsobenou vadným plněním této smlouvy v rozsahu stanoveném českým právním řádem, zejména pak zákonem č. 89/2012., Občanský zákoník, ve znění pozdějších předpisů.

## XIII.

### Závěrečná ustanovení

1. Smlouva nabývá platnosti a účinnosti dnem uzavření.
2. Právní vztahy, tj. práva a povinnosti smluvních stran, které tato smlouva neupravuje, se budou řídit příslušnou rámcovou smlouvou.
3. Tato smlouva může být měněna nebo doplňována jen písemnými, očíslovanými dodatky odsouhlasenými statutárními orgány obou smluvních stran, které se stanou nedílnou součástí této smlouvy.
4. Obě smluvní strany prohlašují, že smlouva nebyla uzavřena v tísní, ani za jednostranně nevýhodných podmínek a na důkaz toho připojují své vlastnoruční podpisy.
5. Tato smlouva je vyhotovena ve dvou stejnopisech, z nichž jeden obdrží prodávající a jeden kupující.
6. Nedílnou součástí smlouvy je příloha č. 1 – „ostatní nábytek 2016“.

Prodávající:

Kupující:

- 7. 12. 2016

V Českém Brodě dne

V Olomouci dne 25.11.2016

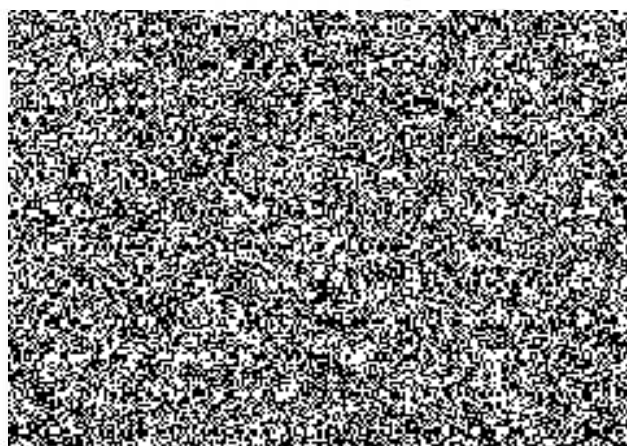
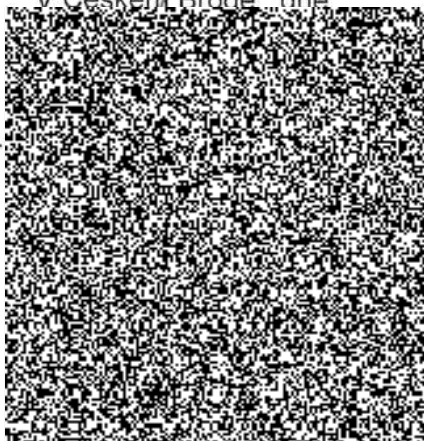



Katalogové číslo	Umístění: ÚO Olomouc, Žižkovo nám. 4, Olomouc (Pyrotechnici)	Množství	Cena za MJ bez DPH	Cena za MJ s DPH	Cena celkem bez DPH	Cena celkem s DPH
12	Horní skříň na nádobí (š. 40 cm, hl. 30 cm) - bílá nebo světle hnědá	1	1 200,00 Kč	1 452,00 Kč	1 200,00 Kč	1 452,00 Kč
10	Horní skříň na nádobí (š. 80 cm, hl. 30 cm) - bílá nebo světle hnědá	1	1 615,00 Kč	1 954,15 Kč	1 615,00 Kč	1 954,15 Kč
11	Horní skříň na nádobí (š. 60 cm, hl. 30 cm) - bílá nebo světle hnědá	2	1 400,00 Kč	1 694,00 Kč	2 800,00 Kč	3 388,00 Kč
13	Dolní skříň pod dřez (š. 80 cm) - středně nebo tmavě hnědá, dekor dřeva	1	1 900,00 Kč	2 299,00 Kč	1 900,00 Kč	2 299,00 Kč
14	Dolní skříň šuplíky (š. 40 cm) - středně nebo tmavě hnědá, dekor dřeva	1	3 500,00 Kč	4 235,00 Kč	3 500,00 Kč	4 235,00 Kč
16	Dolní skříň na nádobí (š. 80 cm) - středně nebo tmavě hnědá, dekor dřeva	2	1 670,00 Kč	2 020,70 Kč	3 340,00 Kč	4 041,40 Kč
16	Dřez s odkapovou plochou (78 cm x 43,5 cm) - odkapová plocha vlevo od dřezu	1	780,00 Kč	943,80 Kč	780,00 Kč	943,80 Kč
18	Dolní rohová skříňka (100 x 100 cm) - středně nebo tmavě hnědá, dekor dřeva	1	2 100,00 Kč	2 541,00 Kč	2 100,00 Kč	2 541,00 Kč
19	Horní rohová skříňka (60 x 60 cm) - bílá nebo světle hnědá	1	1 650,00 Kč	2 008,80 Kč	1 650,00 Kč	2 008,80 Kč
21	Pracovní deska (délka 120 cm, š. 60 cm) - na dřez - tmavě hnědá, jemný vzor	1	936,00 Kč	1 132,56 Kč	936,00 Kč	1 132,56 Kč
21	Pracovní deska (délka 140 cm, š. 60 cm) - tmavě hnědá, jemný vzor	1	1 092,00 Kč	1 321,32 Kč	1 092,00 Kč	1 321,32 Kč
21	Pracovní deska (délka 100 cm, š. 60 cm) - na rohovou skříňku - tmavě hnědá, jemný vzor	1	780,00 Kč	943,80 Kč	780,00 Kč	943,80 Kč
21	Pracovní deska (délka 40 cm, š. 60 cm) - na rohovou skříňku - tmavě hnědá, jemný vzor	1	312,00 Kč	377,52 Kč	312,00 Kč	377,52 Kč
<b>Celkem</b>					<b>22 016,00 Kč</b>	<b>26 638,15 Kč</b>

Pozn. pracovní desky vždy s listou!

Katalogové číslo	Umístění: OOP Olomouc 2, Heyrovského ul., Olomouc (zasadací místnost)	Množství	Cena za MJ bez DPH	Cena za MJ s DPH	Cena celkem bez DPH	Cena celkem s DPH
12	Horní skříň na nádobí (š. 40 cm, hl. 30 cm) - bílá nebo světle hnědá	1	1 200,00 Kč	1 452,00 Kč	1 200,00 Kč	1 452,00 Kč
10	Horní skříň na nádobí (š. 80 cm, hl. 30 cm) - bílá nebo světle hnědá	1	1 615,00 Kč	1 954,15 Kč	1 615,00 Kč	1 954,15 Kč
13	Dolní skříň pod dřez (š. 80 cm) - středně nebo tmavě hnědá, dekor dřeva	1	1 900,00 Kč	2 299,00 Kč	1 900,00 Kč	2 299,00 Kč
14	Dolní skříň šuplíky (š. 40 cm) - středně nebo tmavě hnědá, dekor dřeva	1	3 500,00 Kč	4 235,00 Kč	3 500,00 Kč	4 235,00 Kč
16	Dřez s odkapovou plochou (78 cm x 43,5 cm) - odkapová plocha vlevo od dřezu	1	780,00 Kč	943,80 Kč	780,00 Kč	943,80 Kč
21	Pracovní deska (délka 120 cm, š. 60 cm) - na dřez - tmavě hnědá s jemným vzorem	1	936,00 Kč	1 132,56 Kč	936,00 Kč	1 132,56 Kč
<b>Celkem</b>					<b>11 546,00 Kč</b>	<b>13 970,56 Kč</b>

Pozn. pracovní desky vždy s listou!

Katalogové číslo	Umístění: OOP Olomouc 2, Heyrovského ul., Olomouc (2. patro)	Množství	Cena za MJ bez DPH	Cena za MJ s DPH	Cena celkem bez DPH	Cena celkem s DPH
10	Horní skříň na nádobí (š. 80 cm, hl. 30 cm) - bílá nebo světle hnědá	1	1 615,00 Kč	1 954,15 Kč	1 615,00 Kč	1 954,15 Kč
11	Horní skříň na nádobí (š. 60 cm, hl. 30 cm) - bílá nebo světle hnědá	1	1 400,00 Kč	1 694,00 Kč	1 400,00 Kč	1 694,00 Kč
13	Dolní skříň pod dřez (š. 80 cm) - středně nebo tmavě hnědá, dekor dřeva	1	1 900,00 Kč	2 299,00 Kč	1 900,00 Kč	2 299,00 Kč
15	Dolní skříň na nádobí (š. 80 cm) - středně nebo tmavě hnědá, dekor dřeva	1	1 670,00 Kč	2 020,70 Kč	1 670,00 Kč	2 020,70 Kč
16	Dřez s odkapovou plochou (78 cm x 43,5 cm) - odkapová plocha vpravo od dřezu bez otvoru na baterii (baterie ve zdi)	1	780,00 Kč	943,80 Kč	780,00 Kč	943,80 Kč
21	Pracovní deska (délka 150 cm, š. 60 cm) - tmavě hnědá s jemným vzorem	1	1 170,00 Kč	1 415,70 Kč	1 170,00 Kč	1 415,70 Kč
<b>Celkem</b>					<b>8 535,00 Kč</b>	<b>10 327,35 Kč</b>

Pozn. pracovní desky vždy s listou!

Katalogové číslo	Umístění: OOP Kojetín, Masarykovo nám. 39, Kojetín	Množství	Cena za MJ bez DPH	Cena za MJ s DPH	Cena celkem bez DPH	Cena celkem s DPH
12	Horní skříň na nádobí (š. 40 cm, hl. 30 cm) - světle béžová až hnědá, dekor dřeva Javor	2	1 200,00 Kč	1 452,00 Kč	2 400,00 Kč	2 904,00 Kč
11	Horní skříň na nádobí (š. 60 cm, hl. 30 cm) - světle béžová až hnědá, dekor dřeva Javor	2	1 400,00 Kč	1 694,00 Kč	2 800,00 Kč	3 388,00 Kč
13	Dolní skříň pod dřez (š. 80 cm) - světle béžová až hnědá, dekor dřeva Javor	1	1 900,00 Kč	2 299,00 Kč	1 900,00 Kč	2 299,00 Kč
14	Dolní skříň šuplíky (š. 40 cm) - světle béžová až hnědá, dekor dřeva Javor	1	3 500,00 Kč	4 235,00 Kč	3 500,00 Kč	4 235,00 Kč
15	Dolní skříň na nádobí (š. 60 cm) - světle béžová až hnědá, dekor dřeva Javor	2	1 670,00 Kč	2 020,70 Kč	3 340,00 Kč	4 041,40 Kč
16	Dřez s odkapovou plochou (78 cm x 43,5 cm) - odkapová plocha vlevo od dřezu	1	780,00 Kč	943,80 Kč	780,00 Kč	943,80 Kč
21	Pracovní deska (délka 250 cm, š. 60 cm) - tmavě hnědá, jemný vzor	1	1 950,00 Kč	2 359,50 Kč	1 950,00 Kč	2 359,50 Kč
<b>Celkem</b>					<b>16 670,00 Kč</b>	<b>20 170,70 Kč</b>

Pozn. pracovní desky vždy s listou!

Katalogové číslo	Umístění: DO Kocourovce, Kocourovce 19, Doloplazy	Množství	Cena za MJ bez DPH	Cena za MJ s DPH	Cena celkem bez DPH	Cena celkem s DPH
12	Horní skříň na nádobí (š. 40 cm, hl. 30 cm) - světle šedá nebo bílá	1	1 200,00 Kč	1 452,00 Kč	1 200,00 Kč	1 452,00 Kč
10	Horní skříň na nádobí (š. 80 cm, hl. 30 cm) - světle šedá nebo bílá	1	1 615,00 Kč	1 954,15 Kč	1 615,00 Kč	1 954,15 Kč
11	Horní skříň na nádobí (š. 60 cm, hl. 30 cm) - světle šedá nebo bílá	1	1 400,00 Kč	1 694,00 Kč	1 400,00 Kč	1 694,00 Kč
13	Dolní skříň pod dřez (š. 80 cm) - tmavě šedá, dekor dřeva	1	1 900,00 Kč	2 299,00 Kč	1 900,00 Kč	2 299,00 Kč
14	Dolní skříň šuplíky (š. 40 cm) - tmavě šedá, dekor dřeva	1	3 500,00 Kč	4 235,00 Kč	3 500,00 Kč	4 235,00 Kč
15	Dolní skříň na nádobí (š. 80 cm) - tmavě šedá, dekor dřeva	1	1 670,00 Kč	2 020,70 Kč	1 670,00 Kč	2 020,70 Kč
16	Dřez s odkapovou plochou (78 cm x 43,5 cm) - odkapová plocha vlevo od dřezu	1	780,00 Kč	943,80 Kč	780,00 Kč	943,80 Kč
21	Pracovní deska (délka 180 cm, š. 60 cm) - tmavě šedá, jemný vzor	1	1 404,00 Kč	1 698,84 Kč	1 404,00 Kč	1 698,84 Kč
<b>Celkem</b>					<b>13 469,00 Kč</b>	<b>16 297,49 Kč</b>

Pozn. pracovní desky vždy s listou!

Katalogové číslo	Umístění: OOP Prostějov 2, Karolíny Světlé 8, Prostějov	Množství	Cena za MJ bez DPH	Cena za MJ s DPH	Cena celkem bez DPH	Cena celkem s DPH
10	Horní skříň na nádobí (š. 80 cm, hl. 30 cm) - světle šedá nebo bílá	1	1 615,00 Kč	1 954,15 Kč	1 615,00 Kč	1 954,15 Kč
11	Horní skříň na nádobí (š. 60 cm, hl. 30 cm) - světle šedá nebo bílá	2	1 400,00 Kč	1 694,00 Kč	2 800,00 Kč	3 388,00 Kč
13	Dolní skříň pod dřez (š. 80 cm) - tmavě šedá, dekor dřeva	1	1 900,00 Kč	2 299,00 Kč	1 900,00 Kč	2 299,00 Kč
15	Dolní skříň na nádobí (š. 80 cm) - tmavě šedá, dekor dřeva	2	1 670,00 Kč	2 020,70 Kč	3 340,00 Kč	4 041,40 Kč
16	Dřez s odkapovou plochou (78 cm x 43,5 cm) - odkapová plocha vlevo od dřezu	1	780,00 Kč	943,80 Kč	780,00 Kč	943,80 Kč
21	Pracovní deska (délka 200 cm, š. 60 cm) - tmavě šedá, jemný vzor	1	1 590,00 Kč	1 897,80 Kč	1 590,00 Kč	1 897,80 Kč
<b>Celkem</b>					<b>11 965,00 Kč</b>	<b>14 513,95 Kč</b>

Pozn. pracovní desky vždy s listou!

Katalogové číslo	Umístění: OOP Olomouc 1, Olomouc	Množství	Cena za MJ bez DPH	Cena za MJ s DPH	Cena celkem bez DPH	Cena celkem s DPH
21	Pracovní deska (délka 141 cm, š. 60 cm) - barva světle hnědá, jemný vzor	1	1 099,00 Kč	1 329,79 Kč	1 099,00 Kč	1 329,79 Kč
21	Pracovní deska (délka 153 cm, š. 60 cm) - barva světle hnědá, jemný vzor	1	1 232,00 Kč	1 490,72 Kč	1 232,00 Kč	1 490,72 Kč
<b>Celkem</b>					<b>2 331,00 Kč</b>	<b>2 820,51 Kč</b>

Pozn. pracovní desky vždy s listou!

Katalogové číslo	Umístění: OOP Přerov 1, Přerov	Množství	Cena za MJ bez DPH	Cena za MJ s DPH	Cena celkem bez DPH	Cena celkem s DPH
21	Pracovní deska (délka 210 cm, š. 60 cm) - barva světle hnědá, jemný vzor	2	1 636,00 Kč	1 981,98 Kč	3 272,00 Kč	3 963,96 Kč
<b>Celkem</b>					<b>3 272,00 Kč</b>	<b>3 963,96 Kč</b>

Pozn. pracovní desky vždy s listou!

Celková cena s DPH

108 702,77 Kč

V Českém Brodě dne 15.11.2016

