

**KUPNÍ SMLOUVA**  
**č. j. KRPB-30081/ČJ-2019-0500NE-VZ**

dle § 2079 a násl. zákona č. 89/2012 Sb., občanský zákoník  
(dále jen „OZ“)

**uzavřená níže uvedeného dne, měsíce a roku mezi smluvními stranami**

**I.**  
**Smluvní strany**

**1. Prodávající**

**INTERIER TECH s.r.o.**

se sídlem:

zastoupený:

IČO:

29058155

DIČ:

CZ29058155

Datová schránka:

4winziy

bankovní spojení:

číslo účtu:

kontaktní osoba:

e-mail:

zapsaná v obchodním rejstříku vedeném Městským soudem v Praze, oddíl C, vložka 163550

(dále jen „prodávající“)

**a**

**2. Kupující**

**Česká republika – Krajské ředitelství policie Královéhradeckého kraje**

se sídlem:

Ulrichovo náměstí 810, 501 01 Hradec Králové

zastoupený:

plk. Mgr. Ing. Markem Baudyšem, náměstkem ředitele krajského ředitelství pro ekonomiku

IČ:

75151545

DIČ:

CZ75151545

Datová schránka:

urnai6d

bankovní spojení:

číslo účtu:

Telefon:

e-mail:

Kontaktní osoba:

(ve věcech technických)

(dále jen „kupující“)

## I.

### Úvodní ustanovení

Tato kupní smlouva byla smluvními stranami uzavřena na základě rámcové dohody „Dodávky kancelářského, sedacího a lehacího nábytku pro roky 2019 - 2020“. č. j. MV-140451-41/VZ-2018 uzavřené dne 17.12.2018 (dále jen „rámcová dohoda“).

## II.

### Předmět plnění

1. Předmětem této smlouvy je stanovení podmínek pro dodávky kancelářského, sedacího a lehacího nábytku specifikované v příloze č. 1 této kupní smlouvy.
2. Kupující se zavazuje předmět plnění převzít a zaplatit sjednanou cenu dle článku III.

## III.

### Kupní cena

- |                                     |                            |
|-------------------------------------|----------------------------|
| 1. Cena je stanovena ve výši:       | 1.183.542,00 Kč bez DPH    |
| DPH 21%:                            | 248.543,82 Kč              |
| Cena celkem za celý předmět plnění: | 1.432.085,82 Kč včetně DPH |

**Cena je za množství: 311 ks kancelářského, sedacího a lehacího nábytku**

2. Nabídnuté jednotkové ceny uvedené v příloze č. 1 této kupní smlouvy jsou považovány za ceny nejvýše přípustné a nepřekročitelné, zahrnující cenu za dopravu do místa plnění, včetně dalších nákladů související s dodávkou předmětu plnění v této smlouvě výslovně neuvedených. Změna nabídnutých jednotkových cen je možná pouze na základě změny právních předpisů, a to při změnách daňových sazeb (DPH).
3. Nabídnuté jednotkové ceny se mohou měnit v závislosti na aktuální upřesněné specifikaci kupujícím dle aktuální potřeby. Pokud specifikace nebude změněna, platí ustanovení předchozího odstavce.

## IV.

### Doba a místo plnění

1. Prodávající je povinen dodat smluvené zboží v následujících termínech:
  - Kancelářský nábytek:
    - 21 kalendářních dnů ode dne nabytí účinnosti kupní smlouvy v případě, že jde o základní provedení v celkové ceně do 2.000.000,- Kč bez DPH;
    - 28 kalendářních dnů ode dne nabytí účinnosti kupní smlouvy v případě, že jde o základní provedení v celkové ceně nad 2.000.000,- Kč bez DPH;
    - 35 kalendářních dnů ode dne nabytí účinnosti kupní smlouvy v případě, že jde o „atyp“

- Sedací a lehací nábytek:
  - 21 kalendářních dnů ode dne nabytí účinnosti kupní smlouvy v případě, že jde o základní provedení v celkové ceně do 1.000.000,- Kč bez DPH;
  - 28 kalendářních dnů ode dne nabytí účinnosti kupní smlouvy v případě, že jde o základní provedení v celkové ceně nad 1.000.000,- Kč bez DPH;
  - 35 kalendářních dnů ode dne nabytí účinnosti kupní smlouvy v případě, že jde o „atyp“
- **Dodávka zboží do místa plnění – Účelové zařízení Kounov bude realizována v období od 24.6. do 26.6.2019 z důvodu probíhajících prací!!!**

Místo plnění:

- **Obvodní oddělení Hořice, Náměstí Jiřího z Poděbrad 158, 508 01**  
Kontaktní osoba: [REDACTED]  
e-mail: [REDACTED]
- **Územní odbor Jičín, Balbinova 23, Jičín 506 12**  
Kontaktní osoba: [REDACTED]  
e-mail: [REDACTED]
- **Krajské ředitelství policie Královéhradeckého kraje, Ulrichovo nám. 810 501 01 Hradec Králové**  
Kontaktní osoba: [REDACTED]  
e-mail: [REDACTED]
- **Územní odbor Rychnov nad Knežnou, Zborovská 1360, Rychnov nad Knežnou 516 11**  
Kontaktní osoba: [REDACTED]  
e-mail: [REDACTED]  
e-mail: [REDACTED]
- **Účelové zařízení Nedvězí 1, Kounov 518 01**  
Kontaktní osoba: [REDACTED]
- **Oddělení cizinecké policie, Věkoše 416, 503 41 Hradec Králové**  
Kontaktní osoba: [REDACTED]  
e-mail: [REDACTED]
- **Pohotovostní eskortní oddělení, Na Hradě 95/1, 500 01 Hradec Králové**  
Kontaktní osoba: [REDACTED]
- **Sklady KŘP, Bohuslavice nad Metují, 549 06**  
Kontaktní osoba: [REDACTED]  
e-mail: [REDACTED]

**Specifikace předmětu plnění dle jednotlivých míst plnění je uvedena v příloze č. 2 kupní smlouvy.**

## V.

### Všeobecné dodací podmínky

1. Dodávka zboží bude považována za uskutečněnou jejím převzetím kupujícím a podpisem dodacího listu zástupci obou smluvních stran v místě plnění. Jedno vyhotovení dodacího listu zůstane kupujícím a druhé vyhotovení bude předáno prodávajícím.
2. Kupující nabývá vlastnické právo k dodanému zboží jeho převzetím a je oprávněn zboží používat. Přechod nebezpečí škody na zboží se řídí ustanovením § 2121 - 2125 OZ.

## VI.

### Platební podmínky

1. Platba za uskutečněné dodávky předmětu plnění bude prováděna bezhotovostním platebním převodem na základě daňového dokladu vystaveného prodávajícím do 14 kalendářních dnů po řádném předání a převzetí dodávky kupujícím. Přílohou každého daňového dokladu bude zástupci obou stran podepsaný dodací list potvrzující, že dodávka byla dodána kupujícím v požadovaném množství a kvalitě.
2. Daňový doklad musí obsahovat č. j. kupní smlouvy, č. j. rámcové dohody, ke které se dodávka vztahuje, všechny údaje uvedené v § 29 a násl. zákona č. 235/2004 Sb., o dani z přidané hodnoty, ve znění pozdějších předpisů, a údaje uvedené v § 435 OZ.
3. Daňové doklady jsou splatné do 30 kalendářních dnů ode dne jejich prokazatelného doručení příslušnému kupujícím na adresu uvedenou v konkrétní kupní smlouvě (místo plnění).
4. Daňový doklad je považován za proplacený okamžikem odepsání příslušné finanční částky z účtu kupujícího ve prospěch účtu prodávajícího.
5. U daňových dokladů předložených po 7. prosinci daného kalendářního roku je splatnost stanovena na 60 dnů ode dne doručení kupujícím.
6. Kupující je oprávněn před uplynutím lhůty splatnosti daňového dokladu vrátit prodávajícím bez zaplacení takový daňový doklad, který neobsahuje náležitosti stanovené touto kupní smlouvou nebo obecně závaznými právními předpisy, není doložen kopií potvrzeného dodacího listu, obsahuje jiné cenové údaje nebo jiný druh plnění než dohodnutý ve smlouvě nebo budou-li tyto údaje uvedeny chybně, a to s uvedením důvodu vrácení. Prodávající je povinen v případě oprávněného vrácení daňového dokladu tento daňový doklad opravit nebo vyhotovit znovu. Důvodným vrácením daňového dokladu přestává běžet původní lhůta splatnosti. Nová lhůta splatnosti v původní délce splatnosti běží znovu ode dne doručení opraveného nebo nově vystaveného daňového dokladu kupujícím.
7. Platby budou realizovány v Kč na základě předloženého daňového dokladu.

8. Zálohové platby kupující neposkytuje.

## **VII. Záruka**

1. Prodávající se zavazuje poskytovat záruční dobu na zboží v délce minimálně 60 měsíců pro kancelářský nábytek.
2. U sedacího a lehacího nábytku bude poskytnuta záruční doba v délce minimálně 60 měsíců u položek 64, 65, 68-70 a 73. U položek 71,72, 74-80 bude poskytnuta záruční doba v délce minimálně 36 měsíců. U položek 66 a 67 bude poskytnuta záruční doba v délce minimálně 24 měsíců.
3. Ostatní podmínky týkající se záruky se řídí ustanoveními rámcové dohody, a pokud rámcová dohoda podmínky týkající se záruky neupřesňuje, ustanoveními OZ.

## **VIII. Vady**

1. Prodávající je povinen dodat zboží v množství, druhu a jakosti (technické parametry) dle kupní smlouvy a při dodržení obchodních podmínek sjednaných v rámcové dohodě včetně podmínek pro přepravu do místa dodání. Kupující je povinen dodané zboží převzít a zaplatit kupní cenu.
2. Poruší-li prodávající povinnosti stanovené v článku VIII. odst. 1 této kupní smlouvy, jedná se o vady plnění. Za vady plnění se považuje i dodání jiného druhu zboží, než určuje tato kupní smlouva. Kupující je povinen reklamovat vady bezodkladně po jejich zjištění.
3. Zjistí-li kupující vady týkající se jakosti dodaného zboží již při dodání, je oprávněn odmítnout jejich převzetí a od této kupní smlouvy odstoupit. To platí i při dodání jiného druhu zboží, než určuje tato kupní smlouva. Odstoupení od této kupní smlouvy bezodkladně kupující písemně oznámí prodávajícímu.
4. Vady, které se týkají jakosti dodaného zboží, které kupující zjistí až po převzetí dodávky, je prodávající povinen odstranit nejpozději do 7 dnů od oznámení reklamace. Prodávající odstraní vady bezúplatně dodáním náhradního plnění v množství a jakosti dle této kupní smlouvy. Obdobně postupuje prodávající i v případě, nevyužije-li kupující svého práva na odstoupení od smlouvy podle článku VIII. odst. 3 této kupní smlouvy.
5. Ujednáním o náhradním plnění není dotčena odpovědnost dodavatele za škodu.

## **IX. Odstoupení od smlouvy**

1. Odstoupení od smlouvy se řídí ustanoveními § 2001 a násl. OZ.
2. Smluvní strany pokládají za podstatné porušení smlouvy prodlení prodávajícího se splněním předmětu této kupní smlouvy ve sjednaném termínu dle článku IV. této smlouvy nebo nedodání předmětu plnění v požadované kvalitě a množství dle této smlouvy.

3. Kupující je oprávněn od této kupní smlouvy odstoupit, pokud prodávající nedodá předmět plnění ani po uplynutí 14 kalendářních dnů po řádném termínu dodání.
4. Kupující je oprávněn odstoupit od smlouvy, jestliže nabyde právní moci rozhodnutí insolvenčního soudu, kterým se osvědčuje úpadek prodávajícího dle zákona č. 182/2006 Sb., o úpadku a způsobech jeho řešení (insolvenční zákon), ve znění pozdějších předpisů.

## **X.**

### **Sankce**

1. Prodávající je oprávněn požadovat na kupujícím úrok z prodlení za nedodržení termínu splatnosti daňového dokladu ve výši 0,05 % z oprávněně účtované částky za každý i započatý den prodlení. Výše sankce není omezena.
2. Kupující je oprávněn požadovat na prodávajícím smluvní pokutu za nedodržení termínu dodání předmětu plnění dle kupní smlouvy, a to ve výši 0,05 % z ceny nedodaného předmětu plnění za každý i započatý den prodlení. Minimální výše sankce je 1000,- Kč za den. Výše sankce není omezena.
3. Kupující je oprávněn požadovat na prodávajícím smluvní pokutu za nedodržení doby pro odstranění zjištěných vad na základě reklamace, a to ve výši 0,05 % z ceny reklamovaného předmětu plnění, a to za každý i započatý den prodlení. Minimální výše sankce je 1000,- Kč za den. Výše sankce není omezena.
4. Úrok z prodlení a smluvní pokuta jsou splatné do 30 kalendářních dnů od data, kdy byla povinné straně doručena písemná výzva k jejich zaplacení oprávněnou stranou, a to na účet oprávněné strany uvedený v písemné výzvě. Ustanovením o smluvní pokutě není dotčeno právo oprávněné strany na náhradu škody.

## **XI.**

### **Řešení sporů**

1. Veškeré spory mezi smluvními stranami budou řešeny nejprve smírně.
2. Nebude-li smírného řešení dosaženo, budou spory řešeny v soudním řízení před obecnými soudy České republiky.

## **XII.**

### **Odpovědnost za škodu**

Prodávající odpovídá za škodu způsobenou vadným plněním této smlouvy v rozsahu stanoveném českým právním řádem, zejména pak OZ.

## **XIII.**

### **Závěrečná ustanovení**

1. Tato kupní smlouva se řídí právním řádem České republiky, zejména příslušnými ustanoveními OZ.

2. Tato kupní smlouva nabývá platnosti dnem podpisu oběma smluvními stranami a je účinná dnem uveřejnění v registru smluv v souladu se zákonem č. 340/2015 Sb., o registru smluv.
3. Tato kupní smlouva může být měněna nebo doplňována jen písemnými, očíslovanými dodatky odsouhlasenými smluvními stranami, které se stanou nedílnou součástí této kupní smlouvy. Tato kupní smlouva nemůže být měněna nebo doplňována způsobem odporujícím § 222 zákona č. 134/2016 Sb., o zadávání veřejných zakázek.
4. Obě smluvní strany prohlašují, že tato smlouva nebyla uzavřena v tísní, ani za jednostranně nevýhodných podmínek a na důkaz toho připojují své vlastnoruční podpisy.
5. Otázky neupravené touto kupní smlouvou se řídí ustanoveními rámcové dohody, a pokud rámcová dohoda předmětnou materii neupravuje, příslušnými ustanoveními OZ.
6. Nedílnou součástí této kupní smlouvy je  
Příloha č.1 – Specifikace předmětu plnění  
Příloha č. 2 – Specifikace předmětu plnění dle místa plnění

V České Brodě

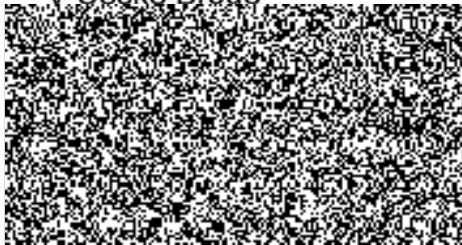

V Hradci Králové

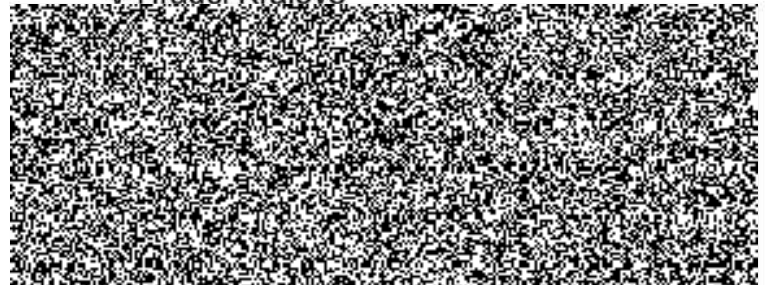

## Specifikace předmětu plnění včetně stanovení ceny

položka	pořadové číslo RD	název a typ	barevné provedení	poznámka	MJ	požadovaný počet	cena za MJ bez DPH (Kč)	cena za MJ s DPH (Kč)	sazba DPH (%)	cena celkem bez DPH (Kč)	DPH celkem (Kč)	cena celkem s DPH (Kč)
1	1	stůl kancelářský psací - obdelníkový 1400x700x730	bříza 1715		ks	1	1 765,00	2 135,65	21	1 765,00	370,65	2 135,65
2	1	stůl kancelářský psací - obdelníkový 1400x700x730	třešeň		ks	2	1 765,00	2 135,65	21	3 530,00	741,30	4 271,30
3	7	kontejner mobilní 430x600x610	bříza 1715		ks	2	3 208,00	3 881,68	21	6 416,00	1 347,36	7 763,36
4	7	kontejner mobilní 430x600x610	šedá 708		ks	4	3 208,00	3 881,68	21	12 832,00	2 694,72	15 526,72
5	7	kontejner mobilní 430x600x610	třešeň		ks	4	3 208,00	3 881,68	21	12 832,00	2 694,72	15 526,72
6	26	knihovna proskl.3/5 sklo,2/5 pl.dvěř.800x440x1780	třešeň		ks	1	3 694,00	4 469,74	21	3 694,00	775,74	4 469,74
7	27	skříň registrační na šanon.s pl.dvěř.800x440x1780	bříza 1715		ks	5	2 949,00	3 568,29	21	14 745,00	3 096,45	17 841,45
8	27	skříň registrační na šanon.s pl.dvěř.800x440x1780	třešeň		ks	5	2 949,00	3 568,29	21	14 745,00	3 096,45	17 841,45
9	29	skříň šatní 2dveř.s šat.tyčí 800x600x1780	buk		ks	9	2 762,00	3 342,02	21	24 858,00	5 220,18	30 078,18
10	30	skříň šatní 2dveř.s šat.vložkou 800x600x1780	bříza 1715		ks	6	3 440,00	4 162,40	21	20 640,00	4 334,40	24 974,40
11	30	skříň šatní 2dveř.s šat.vložkou 800x600x1780	šedá 708		ks	10	3 440,00	4 162,40	21	34 400,00	7 224,00	41 624,00
12	30	skříň šatní 2dveř.s šat.vložkou 800x600x1780	třešeň		ks	2	3 440,00	4 162,40	21	6 880,00	1 444,80	8 324,80
13	30	skříň šatní 2dveř.s šat.vložkou 800x600x1780	buk		ks	9	3 440,00	4 162,40	21	30 960,00	6 501,60	37 461,60
14	39	nástavec na 2dveř.skříň 800x440x720	bříza 1715		ks	5	1 682,00	2 035,22	21	8 410,00	1 766,10	10 176,10
15	39	nástavec na 2dveř.skříň 800x440x720	buk		ks	9	1 682,00	2 035,22	21	15 138,00	3 178,98	18 316,98
16	40	nástavec na 2dveř.šat.skříň 800x600x720	bříza 1715		ks	6	1 851,00	2 239,71	21	11 106,00	2 332,26	13 438,26
17	40	nástavec na 2dveř.šat.skříň 800x600x720	třešeň		ks	2	1 851,00	2 239,71	21	3 702,00	777,42	4 479,42
18	40	nástavec na 2dveř.šat.skříň 800x600x720	buk		ks	9	1 851,00	2 239,71	21	16 659,00	3 498,39	20 157,39
19	47	šatní skříň služeb.s nástavcem 1200x600x2500	šedá 708		ks	16	8 389,00	10 150,69	21	134 224,00	28 187,04	162 411,04
20	50	sokl pro skříňové prvky 800x420 - pod skříň poř. č. 27	bříza 1715		ks	5	829,00	1 003,09	21	4 145,00	870,45	5 015,45
21	50	sokl pro skříňové prvky 800x580 - pod skříň poř. č. 30	bříza 1715		ks	6	829,00	1 003,09	21	4 974,00	1 044,54	6 018,54
22	64/B	dispečerské křeslo pro nepřetržitý provoz	RAL 7016		ks	6	7 605,00	9 202,05	21	45 630,00	9 582,30	55 212,30
23	68	křeslo manažerské čalouněné,opěr.ze síť. 150kg	šedá		ks	12	4 753,00	5 751,13	21	57 036,00	11 977,56	69 013,56
24	69	křeslo manažerské čalouněné,opěr.ze síť. 130kg	šedá		ks	1	11 846,00	14 333,66	21	11 846,00	2 487,66	14 333,66
25	70	křeslo kancelářské čalouněné - 130 kg	šedá		ks	43	3 627,00	4 388,67	21	155 961,00	32 751,81	188 712,81
26	71	židle dřevěná čal. s kovovou kostrou 130kg	čaloun.šedá,odstín dřeva třešeň		ks	8	2 720,00	3 291,20	21	21 760,00	4 569,60	26 329,60
27	73	židle kancelářská otočná s područkami 160kg	šedá		ks	2	4 022,00	4 866,62	21	8 044,00	1 689,24	9 733,24
28	75	židle kovová čal.konfer.bez područek 130kg	červená		ks	10	1 784,00	2 158,64	21	17 840,00	3 746,40	21 586,40
29	75	židle kovová čal.konfer.bez područek 130kg	modrá		ks	2	1 784,00	2 158,64	21	3 568,00	749,28	4 317,28
30	75	židle kovová čal.konfer.bez područek 130kg	šedá		ks	15	1 784,00	2 158,64	21	26 760,00	5 619,60	32 379,60
31	76	židle kovová se síť.opěr.a čal.sedákem s podr.120kg	kostra chrom, čalounění červená		ks	6	1 053,00	1 274,13	21	6 318,00	1 326,78	7 644,78
32	77	židle kovová čalouněná konferenční	kostra černá, látka modrá		ks	12	2 106,00	2 548,26	21	25 272,00	5 307,12	30 579,12
33	78	křeslo dřevěné čalouněné pevné 120kg	korpus ořech, látka šedá		ks	2	3 320,00	4 017,20	21	6 640,00	1 394,40	8 034,40
34	78	křeslo dřevěné čalouněné pevné 120kg	korpus buk, látka modrá		ks	1	3 320,00	4 017,20	21	3 320,00	697,20	4 017,20
35	79	křeslo kovové čal.pevné s područkami 120kg	čaloun.šedá,kostra černá		ks	3	2 852,00	3 450,92	21	8 556,00	1 796,76	10 352,76
36	79	křeslo kovové čal.pevné s područkami 120kg	kostra chrom, čal.červená		ks	2	2 852,00	3 450,92	21	5 704,00	1 197,84	6 901,84
37	80	válenda čalouněná s úložným prostorem 130kg	hnědá		ks	68	5 774,00	6 986,54	21	392 632,00	82 452,72	475 084,72
<b>Celkem</b>										<b>1 183 542,00</b>	<b>248 543,82</b>	<b>1 432 085,82</b>



**Specifikace předmětu plnění dle místa plnění**Místo plnění: **Krajské ředitelství policie Královéhradeckého kraje, Náměstí Jiřího z Poděbrad 158, Hořice, 508 01**

položka	pořadové číslo RD	název a typ	barevné provedení	MJ	požadovaný počet
1	47	Šatní skříň služební s nástavcem 1200x600x2500	šedá 708	ks	16

Místo plnění: **Krajské ředitelství policie Královéhradeckého kraje, Balbínova 23, Jičín, 506 12**

položka	pořadové číslo RD	název a typ	barevné provedení	MJ	požadovaný počet
1	1	Stůl kancelářský psací - obdelníkový 1400x700x730	bříza 1715	ks	1
2	7	Kontejner mobilní	bříza 1715	ks	2
3	27	Skříň registrační na šanony s pl.dveřmi 800x440x1780	bříza 1715	ks	5
4	30	Skříň šatní 2dveřová s šatní vložkou 800x600x1780	bříza 1715	ks	6
5	39	Nástavec na 2dveřovou skříň 800x440x720	bříza 1715	ks	5
6	40	Nástavec na 2dveřovou skříň 800x600x720	bříza 1715	ks	6
7	50	sokl pro skříňové prvky 800x420 - pod skříň poř. č. 27	bříza 1715	ks	5
8	50	sokl pro skříňové prvky 800x580 - pod skříň poř. č. 30	bříza 1715	ks	6
					36

Místo plnění: **Krajské ředitelství policie Královéhradeckého kraje, Ulrichovo náměstí 810, Hradec Králové, 500 02**

položka	pořadové číslo RD	název a typ	barevné provedení	MJ	požadovaný počet
1	7	Kontejner mobilní	šedá	ks	4
2	30	Skříň šatní 2dveřová s šatní vložkou 800x600x1780	šedá	ks	4
3	68	Křeslo manažerské čalouněné opěr.ze síť nosnost 150kg	šedá	ks	2
4	70	Křeslo kancelářské čalouněné nosnost 130kg	šedá	ks	13
5	71	Židle dřevěná čalouněná s kovovou kostrou 130kg	čaloun.šedá,dřevo třešeň	ks	8
6	73	Židle kancelářská otočná s područkami 160kg	šedá	ks	2
7	75	Židle kovová čalouněná konf.bez podr.nosnost 130kg	modrá	ks	2
8	76	Židle kovová se síť.opěr. a čalouněným sedákem 120kg	červená, chrom	ks	6
9	79	Křeslo kovové čal.pevné s područkami 120kg	červená, chrom	ks	2
10	79	Křeslo kovové čalouněné s podr.nosnost 120kg	čaloun.šedá,kostra černá	ks	3
					46

Místo plnění: **Krajské ředitelství policie Královéhradeckého kraje, Zborovská 1360, Rychnov nad Kněžnou 516 11**

položka	pořadové číslo RD	název a typ	barevné provedení	MJ	požadovaný počet
1	1	Stůl kancelářský psací - obdelníkový 1400x700x730	třešeň	ks	2
2	7	Kontejner mobilní	třešeň	ks	4
3	26	knihovna proskl. 3/5sklo, 2/5plné dveře 800x440x1780	třešeň	ks	1
4	27	Skříň registrační na šanony s pl.dveřmi 800x440x1780	třešeň	ks	5
5	30	Skříň šatní 2dveřová s šatní vložkou 800x600x1780	šedá	ks	6
					18

Místo plnění: **Krajské ředitelství policie Královéhradeckého kraje, Účelové zařízení, Nedvězí 1, Kounov 518 01**

položka	pořadové číslo RD	název a typ	barevné provedení	MJ	požadovaný počet
1	80	Váledna čalouněná s úložným prostorem	čal.hnědá	ks	68

Místo plnění: **Krajské ředitelství policie Královéhradeckého kraje, Věkoše 416, Hradec Králové 503 41**

položka	pořadové číslo RD	název a typ	barevné provedení	MJ	požadovaný počet
1	30	Skříň šatní 2dveřová s šatní vložkou 800x600x1780	třešeň	ks	2
2	40	Nástavec na 2dveřovou šatní skříň 800x600x720	třešeň		2
					4

Místo plnění: **Krajské ředitelství policie Královéhradeckého kraje, Na Hradě 95/1, Hradec Králové , 500 01**

položka	pořadové číslo RD	název a typ	barevné provedení	MJ	požadovaný počet
1	29	Skříň šatní 2dveřová s šatní tyčí 800x600x1780	buk	ks	9
2	30	Skříň šatní 2dveřová s šatní tyčí 800x600x1780	buk	ks	9
3	39	Nástavec na 2dveřovou šatní skříň 800x440x720	buk	ks	9
4	40	Nástavec na 2dveřovou šatní skříň 800x600x720	buk	ks	9
					36

Místo plnění: **Krajské ředitelství policie Královéhradeckého kraje, Sklad OMTZ, Bohuslavice nad Metují, 549 06**

položka	pořadové číslo RD	název a typ	barevné provedení	MJ	požadovaný počet
1	64/B	Dispečerské křeslo pro nepřetržitý provoz	RAL 7016	ks	6
2	68	Křeslo manažerské sit'ované nosnost 150kg	šedá	ks	10
3	69	Křeslo manažerské siž.sedák a opěrák 130kg	šedá	ks	1
4	70	Křeslo kancelářské čalouněné 130kg	šedá	ks	30
5	75	Židle kovová čal.konfer.bez područek 130kg	červená	ks	10
6	75	Židle kovová čal.konfer.bez područek 130kg	šedá	ks	15
7	77	Židle kovová čalouněná konferenční s područkami 130kg	kostra černá, látka modrá	ks	12
8	78	Křeslo dřevěné čalouněné pevné	korpus buk, látka modrá	ks	1
9	78	Křeslo dřevěné čalouněné pevné	korpus ořech, látka šedá	ks	2
					87