

# Smlouva o dílo č. KR44 na dodávku prádelenské technologie č. 294/19

/ na dodání strojů a zařízení včetně jejich smontování /  
uzavřená ve smyslu §2586 a násl. zákona č. 89/2012 Sb., občanský zákoník mezi smluvními stranami:

**1. Domov pro seniory Červenka, příspěvková organizace**

**Nádražní 105**

**784 01 Litovel**

IČO: 75004402

Bankovní spojení: [REDACTED] [REDACTED]

zastoupený: [REDACTED]

jako objednatel

a

**2. Alliance Laundry CE s.r.o.**

**Místecká 1116**

**742 58 Příbor**

Společnost zapsána u KS v Ostravě oddíl C, položka 54389, den zápisu 29.8.2012

IČO: 29451914

DIČ: CZ 29451914

Bankovní spojení: [REDACTED]

zastoupený: [REDACTED]

jako zhotovitel

## **Článek I. Předmět díla**

1. Předmětem plnění této smlouvy, je dodávka a montáž průmyslové pračky, dle článku II. odst.1., která bude instalována na adrese:

**Místem plnění je:** DpS Červenka, p. o., Nádražní 105, 784 01 Červenka

2. Objednatel zabezpečí před zahájením montáže nezbytnou stavební připravenost, tj. přívody el. energie včetně vypínače, kabelu, přívodu vody a odpadu - vše až ke stroji, včetně ukotvení (viz. technické podklady Alliance Laundry CE s.r.o., které tvoří přílohu č.1. k této smlouvě). Po ukončení montáže zabezpečí objednatel provedení výchozích revizí zařízení.
3. Montáž stroje, zapojení a uvedení do provozu zabezpečí zhotovitel. Pod tím se rozumí jeho nastěhování, vyrovnaní, vyvážení, propojení zařízení s předepsanými stavebně připravenými vývody, seřízení stroje, jeho odzkoušení, předvedení a předání zařízení objednavateli. Dopravu a přemístění stroje na místo instalace zajistí zhotovitel ve spolupráci s objednatel. Zhotovitel zabezpečí zaškolení obsluhujícího personálu a nezbytnou provozní dokumentaci.
4. Objednatel se zavazuje zaplatit cenu za provedení tohoto plnění a to ve výši dle čl.II., odst.1.
5. V případě, že objednatel neuhradí fakturu v dané splatnosti na faktuře, má právo zhotovitel dodávku dle přílohy odebrat fyzicky zpět.

**Článek II.**  
**Cena, termíny a způsob placení.**

1. Cena díla je sjednána ve smyslu zákona č. 526/90 Sb. V následující výši:

Poz.	Typ stroje	Ovládání	Ohřev	Ks	Cena za kus	Cena celkem
1.	Průmyslová pračka <b>PRIMUS FX350</b>	XC+	elektrický	1	559 000,00 Kč	559 000,00 Kč
<b>Cena celkem bez DPH</b>						<b>559 000,00 Kč</b>
DPH 15%						83 850,00 Kč
<b>Cena celkem s DPH</b>						<b>642 850,00 Kč</b>

2. Zhotovitel se zavazuje řádně splnit tuto smlouvu v celém rozsahu sjednaného předmětu plnění v termínu do 15. 7. 2019. Splnění tohoto termínu, je podmíněno předáním staveniště zhotoviteli nejpozději 5 pracovních dnů před termínem dokončení ve shodě s čl.I. odst. 2. této smlouvy a úhrady dle čl.II. odst. 3 této smlouvy.
3. Platba díla bude provedena formou úhrady po expedici a instalaci stroje.  
Splatnost faktury 14 dní.
4. Smluvní strany si sjednávají ve smyslu ust. § 2132 OZ výhradu vlastnického práva, tzn., že objednatel se stane vlastníkem předmětu díla teprve úplným zaplacením ceny díla. Nebezpečí škody na předmětu díla však na objednatele přechází již jejím převzetím.

**Článek III.**  
**Záruční podmínky a servis.**

1. Na dodávku stroje (předmět díla) poskytuje zhotovitel objednateli záruku po dobu **24 měsíců**. Záruka se nevztahuje na vady vzniklé nesprávnou obsluhou, údržbou nebo neodborným zásahem či poškozením ze strany objednatele, resp. uživatele. Dále se záruka nevztahuje na části, které podléhají běžnému opotřebením.

**Článek IV**  
**Ostatní ujednání.**

1. Zánik smlouvy.  
Od smlouvy nelze bez vzájemné dohody obou stran odstoupit.
2. Změna smlouvy.  
Jakákoli změna smlouvy může být provedena pouze písemně formou číslovaných a datovaných dodatků podepsaných oprávněnými osobami smluvních stran.
3. Smluvní strany shodně prohlašují, že povinnost uveřejnění této smlouvy dle zákona č. 340/2015 Sb., o zvláštních podmínkách účinnosti některých smluv, uveřejňování těchto smluv a o registru smluv (zákon o registru smluv) bude splněna ze strany objednatele.
4. Tato smlouva je vyhotovena ve dvou vyhotoveních, z nichž každá smluvní strana obdrží jedno vyhotovení.
5. Záležitosti neupravené touto smlouvou se řídí příslušnými ustanoveními občanského zákoníku.
6. Tato smlouva nabývá účinnosti uveřejněním v registru smluv.

Za objednatele:

Za zhotovitele:

V Července, dne: .....2019

V Příboře, dne: ..... 2019

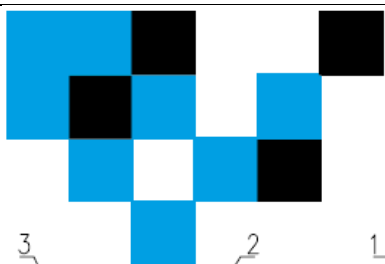

# FX 350

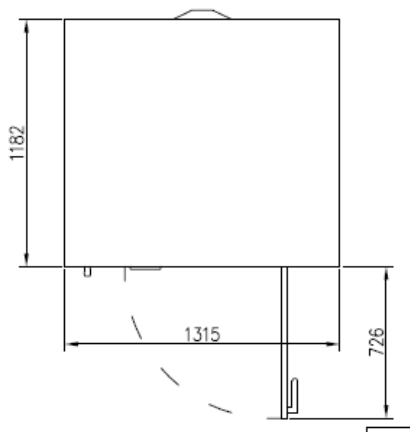
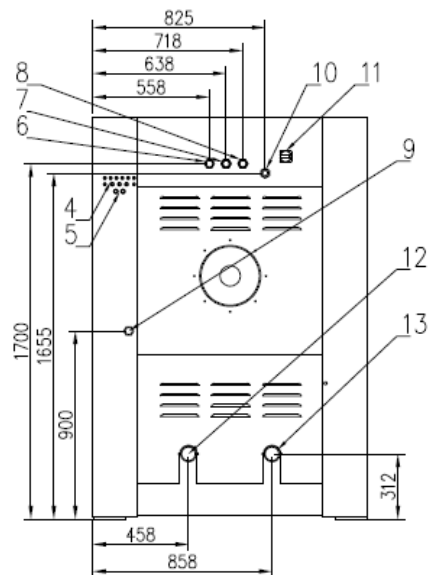
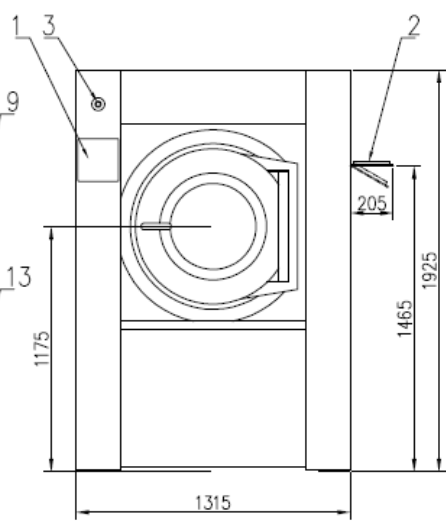
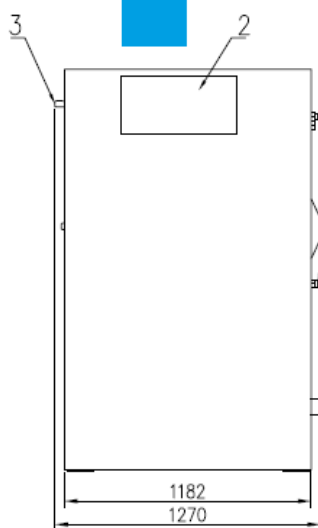

**LEGENDA:**

- 1. Elektronický programátor
- 2. Násypka pracích prostředků
- 3. Centralstop
- 4. Připojení tekutých pracích prostředků
- 5. Připojení recyklované vody (option)
- 6. Připojení studené tvrdé vody
- 7. Připojení teplé vody
- 8. Připojení studené měkké vody
- 9. Vstup páry (parní provedení)
- 10. Připojení el. energie
- 11. Hlavní vypínač
- 12. Odtok do kanalizace
- 13. Odtok do kanalizace (recykl - option)

Kapacita	35 kg
Rozměry vnitřního bubnu	
průměr	914 mm
hloubka	535 mm
objem bubnu	351 l
Otáčky bubnu	
praní	38 ot/min
odstředění	839 ot/min
G-faktor	360
Hmotnost	
netto	1010 kg
brutto	1150 kg
Max. statické zatížení (s textílem a vodou)	13 kN
Max. dynamické zatížení (střídavé otřesy při odstředování)	10.59 ± 3.28 kN
Frekvence dynamického zatížení	14 Hz
<b>Elektrické připojení</b>	
Napětí (poz. 11 v čísle modelu)	3x380-415V 50Hz (P)
Jmenovitý výkon motoru	4 kW
Jmenovitý příkon topných těles	24 kW
Jmenovitý příkon stroje - s el. topením	26.5 kW
- bez topení	4,3 kW
El. jistič - s el. topením	50 A
- bez topení	16 A
Proudový chránič - doporučení	100 mA, typ B (detaily vlož manuál k instalaci)
<b>Voda, odpad, pára</b>	
Přívod vody	3x 1"
Tlak vody	0.3 – 0.5 MPa
Napojení odtoku vody - gravitační vypouštění	2x 76 mm
Průtok vody při vypouštění	2x 210 l/min
Přívod páry (model s parním topením)	3/4"
Tlak páry	0.3 – 0.8 MPa
Připojky na tekuté prací prostředky	5x 11.5mm + 3x 14.5mm vnější průměr

