

DODATEK č. 2

PPR-12943-31/ČJ-2018-990663

ke smlouvě o dílo vedené pod Čj.: PPR-12943-5/ČJ-2018-990663
ze dne 29.11.2018

Smluvní strany

objednatel: Česká republika - Ministerstvo vnitra
se sídlem: Praha 7, Nad Štolou 936/3, PSČ 170 34
IČO: 00007064
DIČ: CZ00007064
zastoupen: plk. Ing. Michalem Keřkou, ředitelem Správy logistického zabezpečení Policejního prezidia České republiky

Příjemce faktury: **Správa logistického zabezpečení Policejního prezidia ČR,**
P.O. BOX 6, PSČ: 150 05, Praha 5
gs9ai55

ID datové schránky: [REDACTED]
bankovní spojení: [REDACTED]
číslo účtu: [REDACTED]
kontaktní osoba ve věcech technických: [REDACTED]
telefonní číslo: [REDACTED]
mob. tel.: [REDACTED]
e-mail: [REDACTED]

(dále jen „objednatel“)

a

zhotovitel: **KOČÍ a.s.**
se sídlem: K Lipám 132, 397 01 Písek
IČO: 466 83 046
DIČ: CZ466 83 046
ID datové schránky: dsuesst
zastoupen: Ing. Tomášem Kočím, statutárním ředitelem
bankovní spojení: [REDACTED]
číslo účtu: [REDACTED]
kontaktní osoba: [REDACTED]
telefonní číslo: [REDACTED]
e-mail: [REDACTED]

zapsán v obchodním rejstříku vedeném u Krajského soudu v Českých Budějovicích, oddíl B, vložka 536

(dále jen „zhotovitel“)

(společně též „smluvní strany“)

Smluvní strany uzavřely dne 29.11.2018 smlouvu o dílo s názvem: „Pražská 429/143, České Budějovice – Stavební úpravy“ (dále jen „smlouva“).

V souladu s článkem VIII. odst. 3 smlouvy se smluvní strany dohodly na uzavření tohoto Dodatku č. 2 (dále jen „dodatek“).

I. Úvodní ustanovení

1) Smluvní strany se dohodly na změně přesné specifikace prováděných prací dle čl. II. odst. 2 smlouvy, spočívající ve vícepracích a méněpracích, které jsou uvedeny ve změnovém listu č. 2., který tvoří přílohu č. 1 tohoto dodatku.

II. Předmět dodatku

1) Bod v Článku II. odst. 2 smlouvy

- *Objekt A – nová hydroizolace střešního pláště včetně všech klempířských prvků, demontáž střešních světlíků a osazení nových, demontáže hromosvodu a jeho uvedení do původního stavu*

se doplňuje o:

- stávající oplechování atiky bude ponecháno, okapová lišta bude kotvena přes stávající atikové oplechování

2) Článek II. odst. 2 smlouvy se doplňuje o:

- Očištění, základní nátěr, vrchní nátěr posuvné brány

III. Ostatní ujednání

Ostatní ujednání smlouvy nedotčená tímto dodatkem zůstávají v platnosti beze změny.

Tento dodatek nabývá platnosti dnem jeho uzavření a účinnosti dnem uveřejnění v registru smluv dle zákona č. 340/2015 Sb., o zvláštních podmínkách účinnosti některých smluv, uveřejňování těchto smluv a o registru smluv (zákon o registru smluv).

Tento dodatek je vyhotoven ve třech výtiscích, z nichž objednatel obdrží po jejich podpisu dvě vyhotovení a zhotovitel jedno vyhotovení.

V Praze dne 24-04-2019

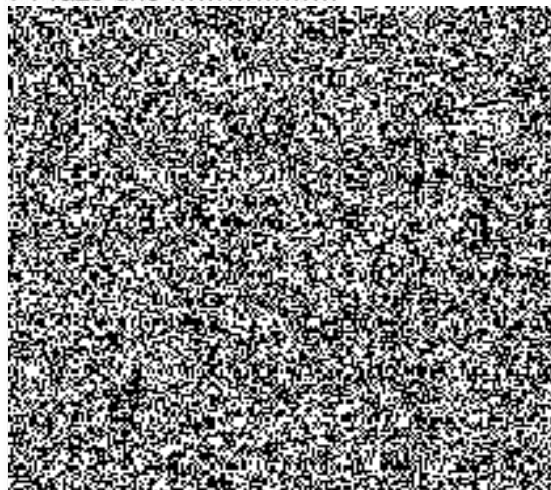

V Praze dne 24. 4. 2019

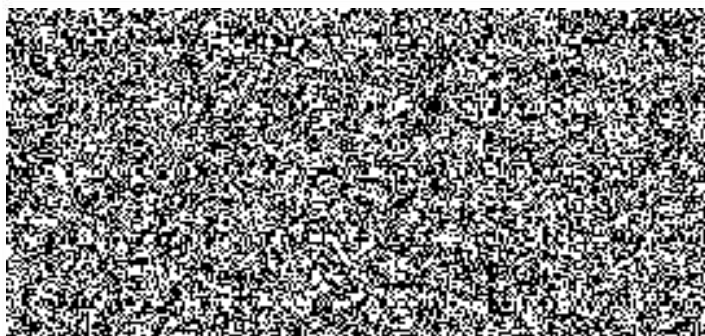

Změnový list č.2

Zakázka

Číslo zakázky	
Objednatel	Česká Republika - Ministerstvo vnitra, Nad Štolou 936/3, Praha 7
Zakázka	Rekonstrukce objektu PP ČR NCOZ, Pražská 429/143 České Budějovice
Klasifikace	
Fáze	
Komentář	

Verze

Popis	Výchozí
Komentář	

Firmy

Typ Firmy	Název
Dodavatel	KOČÍ a.s.

Uživatelé

Význam (funkce)	Jméno
Zpracovatel	

Za objednatele odsouhlasil: plk. Ing. Michal Keřka

Zakázka:

Rekonstrukce objektu PP ČR NCOZ, Pražská 429/143 České Budějovice

Popis	Cena	Hmotnost	DPH	Cena s DPH
SO_01: Stavební objekt 01 - vícepráce	67 246,72		14 121,81	81 368,53
SO 01_ Stavební objekt 01 - méněpráce	-67 246,72		-14 121,81	-81 368,53
Celkem (bez DPH)	0,00			
DPH	0,00			
	14 121,81			
	-14 121,81			
Celkem (včetně DPH)	0,00 CZK			

Poř.	Typ	Kód	Popis	MJ	Výměra	Jedn. cena	Cena
SO_01: Stavební objekt 01 - vícepráce							67 247
Úprava oplechování							59 509
764: Konstrukce klempířské							59 509
			D+M tvarovka do rš. 100 mm - poplast. plech	m	167,16	356,00	59 509
Nátěr brány							7 738
783: Nátěry							7 738
			Očištění, základní nátěr, vrchní nátěr posuvné brány	ks	1,0	7 737,76	7 738

Poř.	Typ	Kód	Popis	MJ	Výměra	Jedn. cena	Cena
SO_01: Stavební objekt 01 - Měněpráce							- 67 247
Úprava oplechování							- 67 247
762: Konstrukce tesařské							- 61 545
			Deska dřevoštěpková OSB 3 N-4PD nebroušená 1,8 x 62,5 x 250 cm	m2	- 175,12	231,00	- 40 453
			Montáž obložení stěn deskami dřevotřískovými na sraz	m2	-175,12	101,87	- 17 839
			Přesun hmot procentní pro kce tesařské v objektech v do 12 m	%	-5,58	582,92	- 3 253
764: Konstrukce klempířské							- 5 702
			Demontáž oplechování zdí rš do 500 mm	m2	-167,16	34,11	- 5 702