



Dodatek č. 13 k nájemní smlouvě ze dne 11. 10. 2010

Město Sokolov,

se sídlem Sokolov, Rokycanova 1929, PSČ 356 01,
zastoupené Renatou Oulehlovou – starostkou města,
IČO 00259586,

bankovní spojení: Komerční banka Sokolov, č. účtu [REDACTED]
(dále jen „pronajímatel“)

a

Sokolovská bytová s.r.o.,

se sídlem Komenského 77, 356 40 Sokolov,
zastoupená Ing. Erikem Klimešem, jednatelem společnosti,
zapsaná v obchodním rejstříku vedeném Krajským soudem v Plzni, oddíl C, vložka 9534,
IČO 25216741, DIČ CZ25216741

bankovní spojení KB a.s. Sokolov, č. účtu [REDACTED]
(dále jen „nájemce“)

uzavírají níže uvedeného dne tento

dodatek č. 13 k nájemní smlouvě ze dne 11.10.2010:

I.

Předmět dodatku

- 1 Smluvní strany uzavřely dne 11.10.2010 nájemní smlouvu (dále jen „nájemní smlouva“), kterou pronajímatel přenechal nájemci k užívání nebytové prostory vymezené v příloze č. 1 k nájemní smlouvě za účelem jejich podnájmu.
- 2 Předmětem tohoto dodatku je rozšíření předmětu nájmu podle nájemní smlouvy, vymezeného v příloze č. 1 k nájemní smlouvě, a změna výše nájemného podle čl. IV. nájemní smlouvy.

II.

Změna nájemní smlouvy

- 1 Smluvní strany se dohodly, že se příloha č. 1 k nájemní smlouvě nahrazuje přílohou č. 1 k tomuto dodatku.
- 2 Smluvní strany se dále dohodly, že odst. 1 čl. IV. nájemní smlouvy zní:
„Nájemné za užívání předmětu smlouvy si smluvní strany této smlouvy sjednávají ve výši 415 992 Kč (slovy čtyřistapátnácttisícdevětsetdevadesátdevět korun) měsíčně, přičemž nájemné je splatné do konce příslušného měsíce, za nějž se nájemné platí (nájemné za prostory sloužící k podnikání v ulici nám. Budovatelů činí 1 700 Kč/m²/rok, v ulici Komenského a v ulici Jiřího z Poděbrad činí 280 Kč/m²/rok). Paušální platba za teplo a TUV v prostorech v ulici Rokycanova 1929 činí 11 459 Kč měsíčně. Pokud nastane povinnost ze zákona fakturovat a platit DPH spolu s nájemným, je nájemce povinen zaplatit i daň z přidané hodnoty ve výši stanovené obecně závazným právním předpisem.“

- 3 Smluvní strany se dále dohodly, že čl. IV. nájemní smlouvy se doplňuje o odstavec 4, který zní:
„Pronajímatel je oprávněn každoročně vždy s účinností od 1.1. kalendářního roku jednostranně zvýšit paušální platbu za teplo a TUV u prostor Sokolov, Rokycanova 1929 podle výše míry růstu ceny za 1 GJ oproti předchozímu roku a to o částku, která odpovídá míře růstu této ceny převedené do finančního vyjádření, s tím, že novou výši paušální platby pronajímatel písemně sdělí nájemci nejpozději do 31. prosince kalendářního roku, který předchází roku, ve kterém má dojít k tomuto zvýšení; nájemce výslovně prohlašuje, že s tímto jednostranným zvyšováním paušální platby za teplo a TUV bez výhrad souhlasí.“

III.

Závěrečná ustanovení

- 1 Ostatní ustanovení nájemní smlouvy se nemění.
- 2 Tento dodatek nabývá platnosti dnem jeho podpisu zástupci smluvních stran a účinností dnem jeho uveřejnění prostřednictvím registru smluv podle odst. 5 a je vyhotoven ve dvou stejnopisech, z nichž každá smluvní strana obdrží po jednom.
- 3 Smluvní strany prohlašují, že jejich vůle je svobodná a vážná, obsah této smlouvy považují za určitý a srozumitelný, nesjednaný v tísní za nápadně nevýhodných podmínek, což potvrzují podpisem této smlouvy.
- 4 Stane-li se některé ustanovení této smlouvy neplatným, neúčinným nebo nevykonatelným, nemá to vliv na platnost, účinnost a vykonatelnost ustanovení ostatních. Pro takový případ se smluvní strany zavazují, že bez zbytečného odkladu po dni, kdy taková okolnost vyjde najevo, takové ustanovení nahradí ustanovením novým, platným, účinným a vykonatelným, které bude nejvíce odpovídat smyslu původního ustanovení smlouvy.
- 5 Tato smlouva nabývá platnosti dnem podpisu oprávněnými zástupci obou smluvních stran a účinností dnem jejího uveřejnění prostřednictvím registru smluv podle zákona č. 340/2015 Sb., o zvláštních podmínkách účinnosti některých smluv, uveřejňování těchto smluv a o registru smluv (zákon o registru smluv), ve znění pozdějších předpisů. Smluvní strany se dohodly, že smlouvu bez zbytečného odkladu uveřejní podle předchozí věty pronajímatel.
- 6 Nedílnou součástí tohoto dodatku je příloha č. 1 – Soupis nebytových prostor.

Tento dodatek byl schválen Radou města Sokolova dne 13.02.2019, usnesením č. 133/5RM/2019.

V Sokolově dne 20. 3. 2019

Za pronajímatele:



Renata Oulehlová
starostka města

Za nájemce:



Ing. Erik Klimeš
jednatel společnosti

Soupis nebytových prostor

<u>ulice, č.p.</u>	<u>plocha (m²)</u>
Sokolov, Komenského 113	596,24
Sokolov, nám. Budovatelů 1404	144,20
Sokolov, nám. Budovatelů 1405	266,42
Sokolov, nám. Budovatelů 1405	153,20
Sokolov, nám. Budovatelů 1406	155,61
Sokolov, nám. Budovatelů 1407	93,42
Sokolov, Karla Havlíčka Borovského 1421	27
Sokolov, Karla Havlíčka Borovského 1422	187
Sokolov, nám. Budovatelů 1423	103,17
Sokolov, nám. Budovatelů 1423	157,60
Sokolov, nám. Budovatelů 1424	266,57
Sokolov, nám. Budovatelů 1426	195,02
Sokolov, 5. května 1427	298
Sokolov, 5. května 1428	110
Sokolov, 5. května 1428	167
Sokolov, Slovenská 1779	608,50
Sokolov, Slovenská bez čp/če	221
Sokolov, Jiřího z Poděbrad 2046	74,20
Sokolov, Rokycanova 1929	438,60
Celková plocha	4262,75

Seznam místností

13.06.2018 14:47:55

Majitel: Město Sokolov

Celková plocha 596,24

Číslo	Místnost	Celková pl.	Započ.pl.	Podl.pl.	K.vyt.pl	K.výš.	Přep.pod.	Podilová
42	provozovna	22,40	22,40	22,40	1,200	1,000000	26,88	22,40
Celkem za byt:		22,40	22,40	22,40			26,88	22,40

Číslo	Místnost	Celková pl.	Započ.pl.	Podl.pl.	K.vyt.pl	K.výš.	Přep.pod.	Podilová
13	chodba	12,32	12,32	12,32	0,100	1,000000	1,23	12,32
18	sklad	7,90	7,90	7,90	1,200	1,000000	9,48	7,90
34	chladirna	8,36	8,36	8,36	0,200	1,000000	1,67	8,36
18	sklad	5,35	5,35	5,35	1,200	1,000000	6,42	5,35
94	rampa	8,78	8,78	0,00	0,000	1,000000	0,00	8,78
96	rozvodna	4,05	4,05	4,05	0,500	1,000000	2,03	4,05
95	manipulace	8,75	8,75	8,75	1,200	1,000000	10,50	8,75
53	přípravna	16,62	16,62	16,62	0,200	1,000000	3,32	16,62
52	mrazirna	4,15	4,15	4,15	0,100	1,000000	0,42	4,15
34	chladirna	9,30	9,30	9,30	0,750	1,000000	6,98	9,30
34	chladirna	7,15	7,15	7,15	0,100	1,000000	0,72	7,15
34	chladirna	5,57	5,57	5,57	0,100	1,000000	0,56	5,57
3	předsíň	1,35	1,35	1,35	0,200	1,000000	0,27	1,35
18	sklad	3,41	3,41	3,41	0,350	1,000000	1,19	3,41
13	chodba	16,62	16,62	0,00	0,000	1,000000	0,00	16,62
44	úklidová komora	1,24	1,24	1,24	0,200	1,000000	0,25	1,24
134	předsíň - muži	1,61	1,61	1,61	0,100	1,000000	0,16	1,61
114	WC - pisár	3,30	3,30	0,00	0,000	1,000000	0,00	3,30
41	umývárna	16,77	16,77	16,77	0,350	1,000000	5,87	16,77
41	umývárna	10,27	10,27	10,27	1,200	1,000000	12,32	10,27
6	WC	1,19	1,19	1,19	1,200	1,000000	1,43	1,19
18	sklad	10,64	10,64	10,64	1,200	1,000000	12,77	10,64
12	jídelna	134,91	134,91	134,91	1,200	1,000000	161,89	134,91
137	WC - muži	1,07	1,07	1,07	0,100	1,000000	0,11	1,07
139	předsíň - ženy	2,28	2,28	2,28	0,200	1,000000	0,46	2,28
138	WC - ženy	7,67	7,67	7,67	1,200	1,000000	9,20	7,67
53	přípravna	11,35	11,35	0,00	0,000	1,000000	0,00	11,35
18	sklad	2,16	2,16	2,16	0,200	1,000000	0,43	2,16
18	sklad	11,95	11,95	11,95	0,100	1,000000	1,20	11,95
18	sklad	18,24	18,24	0,00	0,000	1,000000	0,00	18,24
41	umývárna	7,42	7,42	0,00	0,000	1,000000	0,00	7,42
18	sklad	6,04	6,04	6,04	0,350	1,000000	2,11	6,04
97	vzduchotechnika	27,01	27,01	27,01	0,200	1,000000	3,40	27,01
2	kuchyň	60,29	60,29	60,29	1,200	1,000000	72,35	60,29
Celkem za byt:		455,09	455,09	389,38			330,74	455,09

Číslo	Místnost	Celková pl.	Započ.pl.	Podl.pl.	K.vyt.pl	K.výš.	Přep.pod.	Podilová
17	kancelář	27,45	27,45	27,45	1,200	1,000000	32,94	27,45
Celkem za byt:		27,45	27,45	27,45			32,94	27,45

Číslo	Místnost	Celková pl.	Započ.pl.	Podl.pl.	K.vyt.pl	K.výš.	Přep.pod.	Podilová
-------	----------	-------------	-----------	----------	----------	--------	-----------	----------

Vyběr: Dám: 113 - 113; Byty: 1 113 122, 1 113 123, 1 113 126, 1 113 127, 1 113 128,

Seznam místností

13.06.2018 14:47:55

Číslo	Místnost	Celková pl.	Započ.pl.	Podl.pl.	K.vyt.pl	K.výš.	Přep.pod.	Podilová
Sokolov 113 Komenského Byt:127 Uživatel: [REDACTED]								
3	předsíň	3,12	3,12	3,12	0,200	1,000000	0,62	3,12
6	WC	3,68	3,68	3,68	0,200	1,000000	0,74	3,68
1	pokoj	15,30	15,30	15,30	1,200	1,000000	18,36	15,30
Celkem za byt:		22,10	22,10	22,10			19,72	22,10
Sokolov 113 Komenského Byt:128 Uživatel: [REDACTED]								
42	provozovna	23,40	23,40	23,40	1,200	1,000000	28,08	23,40
Celkem za byt:		23,40	23,40	23,40			28,08	23,40
Sokolov 113 Komenského Byt:129 Uživatel: [REDACTED]								
42	provozovna	21,40	21,40	21,40	1,200	1,000000	25,68	21,40
Celkem za byt:		21,40	21,40	21,40			25,68	21,40
Sokolov 113 Komenského Byt:130 Uživatel: [REDACTED]								
42	provozovna	24,40	24,40	24,40	1,200	1,000000	29,28	24,40
Celkem za byt:		24,40	24,40	24,40			29,28	24,40
Celkem za dům :		596,24	596,24	530,53			493,32	596,24
Celkem za majitele :		596,24	596,24	530,53			493,32	596,24
Celkem za výběr :		596,24	596,24	530,53			493,32	596,24

Výběr: Dům: 113 - 113; Byty: 1 113 122, 1 113 123, 1 113 126, 1 113 127, 1 113 128,

Seznam místností

13.06.2018 14:45:53

Majitel: Město Sokolov

Číslo	Místnost	Celková pl.	Započ.pl.	Podl.pl.	K.vyt.pl	K.výš.	Přep.pod.	Podilová
16	predejna	36,45	36,45	36,45	1,200	1,000000	43,74	0,00
17	kancelář	5,40	5,40	5,40	1,200	1,000000	6,48	0,00
18	sklad	82,86	82,86	82,86	1,200	1,000000	99,43	0,00
20	NP WC	1,24	1,24	1,24	1,200	1,000000	1,49	0,00
24	výleha	15,40	15,40	15,40	1,200	1,000000	18,48	0,00
41	umývárna	2,85	2,85	2,85	1,200	1,000000	3,42	0,00
Celkem za byt:		144,20	144,20	144,20			173,04	0,00
Celkem za dům :		144,20	144,20	144,20			173,04	0,00
Celkem za majitele :		144,20	144,20	144,20			173,04	0,00
Celkem za výběr :		144,20	144,20	144,20			173,04	0,00

Výběr: Dům: 1404 - 1404; Byty: 11404 101; Dr.prostoru: nebytový prostor;

Seznam místností

18.06.2018 10:40:34

Majitel: Sokolevská bytová s.r.o.

Celková plocha 419,62

Číslo	Místnost	Celková pl.	Započ.pl.	Podl.pl.	K.vyt.pl	K.výš.	Přep.pod.	Podílová
17	kancelář	13,79	0,00	13,79	1,200	1,000000	16,55	13,79
32	soc.zafiz.	4,26	4,26	4,26	1,200	1,000000	5,11	4,26
24	výloha	6,36	6,36	6,36	1,200	1,000000	7,63	6,36
16	prodejna	34,85	34,85	34,85	1,200	1,000000	41,82	34,85
Celkem za byt:		59,26	45,47	59,26			71,11	59,26

Číslo	Místnost	Celková pl.	Započ.pl.	Podl.pl.	K.vyt.pl	K.výš.	Přep.pod.	Podílová
18	sklad	79,56	79,56	0,00	0,000	0,000000	0,00	0,00
24	výloha	9,41	9,41	0,00	0,000	0,000000	0,00	0,00
16	prodejna	112,90	112,90	0,00	0,000	0,000000	0,00	0,00
32	soc.zafiz.	3,49	3,49	0,00	0,000	0,000000	0,00	0,00
33	úklid míst	1,80	1,80	0,00	0,000	0,000000	0,00	0,00
Celkem za byt:		207,16	207,16	0,00			0,00	0,00

Číslo	Místnost	Celková pl.	Započ.pl.	Podl.pl.	K.vyt.pl	K.výš.	Přep.pod.	Podílová
18	sklad	39,83	39,83	39,83	1,200	1,000000	47,80	0,00
17	kancelář	10,86	10,86	10,86	1,200	1,000000	13,03	0,00
19	šatna	3,37	3,37	3,37	1,200	1,000000	4,04	0,00
21	chodba	11,86	11,86	11,86	1,200	1,000000	14,23	0,00
20	NP WC	1,26	1,26	1,26	1,200	1,000000	1,51	0,00
24	výloha	11,37	11,37	11,37	1,200	1,000000	13,64	0,00
16	prodejna	74,65	74,65	74,65	1,200	1,000000	89,58	0,00
Celkem za byt:		153,20	153,20	153,20			183,83	0,00

Číslo	Místnost	Celková pl.	Započ.pl.	Podl.pl.	K.vyt.pl	K.výš.	Přep.pod.	Podílová
17	kancelář	0,00	13,79	0,00	0,000	1,000000	0,00	0,00
Celkem za byt:		0,00	13,79	0,00			0,00	0,00
Celkem za dům :		419,62	419,62	212,46			254,94	59,26
Celkem za majitele :		419,62	419,62	212,46			254,94	59,26
Celkem za výběr :		419,62	419,62	212,46			254,94	59,26

266,42 m²
153,20 m²

Výběr: Dům: 1405 - 1405; Dr.prostoru: nebytový prostor;

Stránka 1

Vytiskl:

Seznam místností

18.06.2018 10:46:19

Majitel: Sokolovská bytová s.r.o.

Sokolov 1406 nám.Budovatelů Byt: 101 Uživatel: [REDACTED]

Číslo	Místnost	Celková pl.	Započ.pl.	Podl.pl.	K.vyt.pl	K.výš.	Přep.pod.	Podilová
21	chodba	7,50	7,50	7,50	1,200	1,000000	9,00	0,00
41	umývárna	3,32	3,32	3,32	1,200	1,000000	3,98	0,00
18	sklad	46,44	46,44	46,44	1,200	1,000000	55,73	0,00
20	NP WC	1,16	1,16	1,16	1,200	1,000000	1,39	0,00
16	prodejna	86,40	86,40	86,40	1,200	1,000000	103,68	0,00
17	kancelář	10,79	10,79	10,79	1,200	1,000000	12,95	0,00
Celkem za byt:		155,61	155,61	155,61			186,73	0,00
Celkem za dům :		155,61	155,61	155,61			186,73	0,00
Celkem za majitele :		155,61	155,61	155,61			186,73	0,00
Celkem za výběr :		155,61	155,61	155,61			186,73	0,00

Seznam místností

13.06.2018 15:16:25

Majitel: Město Sokolov

Číslo	Místnost	Celková pl.	Započ.pl.	Podl.pl.	K.vyt.pl	K.výš.	Přep.pod.	Podílová
Sokolov 1407 nám.Budovatelů Byt:101 Uživatel: [REDACTED]								
16	prodejna	14,58	0,00	14,58	1,200	1,000000	17,50	0,00
17	kancelář	8,92	0,00	8,92	1,200	1,000000	10,70	0,00
20	NP WC	0,60	0,60	0,60	1,200	1,000000	0,72	0,00
20	NP WC	0,53	0,00	0,53	1,200	1,000000	0,64	0,00
28	kuchyně NP	2,63	2,63	2,63	1,200	1,000000	3,16	0,00
19	šatna	5,86	5,86	5,86	1,200	1,000000	7,03	0,00
40	sprcha	1,35	1,35	1,35	1,200	1,000000	1,62	0,00
24	výloha	2,63	2,63	2,63	1,200	1,000000	3,16	0,00
37	pracovna	26,00	0,00	26,00	1,200	1,000000	31,20	0,00
24	výloha	1,97	0,00	1,97	1,200	1,000000	2,36	0,00
16	prodejna	28,35	28,35	28,35	1,200	1,000000	34,02	0,00
Celkem za byt:		93,42	41,42	93,42			112,11	0,00

Číslo	Místnost	Celková pl.	Započ.pl.	Podl.pl.	K.vyt.pl	K.výš.	Přep.pod.	Podílová
Sokolov 1407 nám.Budovatelů Byt:103 Uživatel: [REDACTED]								
16	prodejna	0,00	14,58	0,00	0,000	1,000000	0,00	0,00
17	kancelář	0,00	8,92	0,00	0,000	1,000000	0,00	0,00
20	NP WC	0,00	0,53	0,00	0,000	1,000000	0,00	0,00
37	pracovna	0,00	26,00	0,00	0,000	1,000000	0,00	0,00
24	výloha	0,00	1,97	0,00	0,000	1,000000	0,00	0,00
Celkem za byt:		0,00	52,00	0,00			0,00	0,00
Celkem za dům :		93,42	93,42	93,42			112,11	0,00
Celkem za majitele :		93,42	93,42	93,42			112,11	0,00
Celkem za výběr :		93,42	93,42	93,42			112,11	0,00

Výběz: Dům: 1407 - 1407; Byty: 11407 101, 11407 103; Dr.prostoru: nebytový prostor;

Stránka 1

Vnitřní [REDACTED]

Seznam místností

18.06.2018 10:34:38

Majitel: Sokolovská bytová s.r.o.

Sokolov 1421 K.H.Borovského Byt: 101 Uživatel: [REDACTED]

Číslo	Místnost	Celková pl.	Započ.pl.	Podl.pl.	K.vyt.pl	K.výš.	Přep.pod.	Podílová
32	soc.zařiz.	4,00	4,00	4,00	1,200	1,000000	4,80	0,00
17	kancelář	4,00	4,00	4,00	1,200	1,000000	4,80	0,00
21	chodba	3,00	3,00	3,00	1,200	1,000000	3,60	0,00
16	prodejna	16,00	16,00	16,00	1,200	1,000000	19,20	0,00
Celkem za byt:		27,00	27,00	27,00			32,40	0,00
Celkem za dům :		27,00	27,00	27,00			32,40	0,00
Celkem za majitele :		27,00	27,00	27,00			32,40	0,00
Celkem za výběr :		27,00	27,00	27,00			32,40	0,00

Seznam místností

13.06.2018 15:19:34

Majitel: Město Sokolov

Sokolov	1422 K.Havlička Borovského	Byt:100	Uživatel:					
Číslo	Místnost	Celková pl.	Započ.pl.	Podl.pl.	K.vyt.pl	K.výš.	Přep.pod.	Podilová
20	NP WC	1,60	1,60	1,60	1,200	1,000000	1,92	0,00
41	umývárna	2,90	2,90	2,90	1,200	1,000000	3,48	0,00
16	prodejna	111,50	111,50	111,50	1,200	1,000000	133,80	0,00
Celkem za byt:		116,00	116,00	116,00			139,20	0,00

Sokolov	1422 K.Havlička Borovského	Byt:101	Uživatel:					
Číslo	Místnost	Celková pl.	Započ.pl.	Podl.pl.	K.vyt.pl	K.výš.	Přep.pod.	Podilová
114	WC - pisoár	1,43	1,43	1,43	0,500	1,000000	0,72	0,00
134	předsíň - muži	1,98	1,98	1,98	0,350	1,000000	0,69	0,00
137	WC - muži	1,43	1,43	1,43	1,200	1,000000	1,72	0,00
139	předsíň - ženy	3,40	3,40	3,40	1,200	1,000000	4,08	0,00
44	úklidová komora	1,46	1,46	1,46	0,350	1,000000	0,52	0,00
144	WC - ženy + ZTP	2,72	2,72	2,72	0,350	1,000000	0,95	0,00
161	WC personál	1,53	1,53	1,53	0,200	1,000000	0,31	0,00
15	šatna	2,16	2,16	2,16	0,350	1,000000	0,76	0,00
3	předsíň	1,48	1,48	1,48	1,200	1,000000	1,78	0,00
159	kavárna	28,13	28,13	28,13	1,400	1,000000	39,38	0,00
160	připravna + bar	11,92	11,92	11,92	1,400	1,000000	16,69	0,00
21	chodba	6,39	6,39	6,39	1,200	1,000000	7,67	0,00
18	sklad	6,95	6,95	6,95	0,350	1,000000	2,43	0,00
Celkem za byt:		71,00	71,00	71,00			77,70	0,00
Celkem za dům :		187,00	187,00	187,00			216,90	0,00
Celkem za majitele :		187,00	187,00	187,00			216,90	0,00
Celkem za výběr :		187,00	187,00	187,00			216,90	0,00

Výběr: Dům: 1422 - 1422; Byty: 11422 106, 11422 101; Dt.prostoru: nebytový prostor;

Seznam místností

18.06.2018 10:49:41

Majitel: Sokolovská bytová s.r.o.

Celková plocha 260,77

Sokolov	1423 nám.Budovatelů	Byt: 100	Uživatel: [REDACTED]					
Číslo	Místnost	Celková pl.	Započ.pl.	Podl.pl.	K.vyt.pl	K.výš.	Přep.pod.	Podílová
17	kancelář	0,00	9,00	0,00	0,000	1,000000	0,00	0,00
Celkem za byt:		0,00	9,00	0,00			0,00	0,00

Sokolov	1423 nám.Budovatelů	Byt: 101	Uživatel: [REDACTED]					
Číslo	Místnost	Celková pl.	Započ.pl.	Podl.pl.	K.vyt.pl	K.výš.	Přep.pod.	Podílová
18	sklad	7,82	7,82	7,82	1,200	1,000000	9,38	0,00
18	sklad	7,80	7,80	7,80	1,200	1,000000	9,36	0,00
41	umývárna	2,85	2,85	2,85	1,200	1,000000	3,42	0,00
18	sklad	9,00	9,00	9,00	1,200	1,000000	10,80	0,00
20	NP WC	1,16	1,16	1,16	1,200	1,000000	1,39	0,00
17	kancelář	9,00	0,00	9,00	1,200	1,000000	10,80	0,00
18	sklad	9,00	9,00	9,00	1,200	1,000000	10,80	0,00
53	připravna	6,29	6,29	6,29	1,000	1,000000	6,29	0,00
16	prodejna	50,25	50,25	50,25	1,200	1,000000	60,30	0,00
Celkem za byt:		103,17	94,17	103,17			122,54	0,00

Sokolov	1423 nám.Budovatelů	Byt: 102	Uživatel: [REDACTED]					
Číslo	Místnost	Celková pl.	Započ.pl.	Podl.pl.	K.vyt.pl	K.výš.	Přep.pod.	Podílová
18	sklad	27,30	27,30	27,30	0,000	1,000000	0,00	0,00
17	kancelář	5,90	5,90	5,90	0,000	1,000000	0,00	0,00
20	NP WC	8,30	8,30	8,30	0,000	1,000000	0,00	0,00
24	výloha	9,00	9,00	9,00	0,000	1,000000	0,00	0,00
21	chodba	5,30	5,30	5,30	0,000	1,000000	0,00	0,00
34	chladirna	13,80	13,80	13,80	0,000	1,000000	0,00	0,00
16	prodejna	88,00	88,00	88,00	0,000	1,000000	0,00	0,00
Celkem za byt:		157,60	157,60	157,60			0,00	0,00

Celkem za dům : 260,77 260,77 260,77 122,54 0,00

Celkem za majitele : 260,77 260,77 260,77 122,54 0,00

Celkem za výběr : 260,77 260,77 260,77 122,54 0,00

103,17 m²
157,60 m²

Seznam místnosti

18.06.2018 10:52:09

Majitel: Sokolovská bytová s.r.o.

Sokolov	1426 nám.Budovatelů	Byt: 100	Uživatel: [REDACTED]					
Číslo	Místnost	Celková pl.	Započ.pl.	Podl.pl.	K.vyt.pl	K.výš.	Přep.pod.	Podílová
33	SKLID mlst	2,06	2,06	2,06	1,200	1,0000000	2,47	0,00
13	chodba	6,43	6,43	6,43	1,200	1,0000000	7,72	0,00
152	patro	14,63	14,63	14,63	1,200	1,0000000	17,56	0,00
20	NP WC	1,25	1,25	1,25	1,200	1,0000000	1,50	0,00
149	nehovné studio	27,07	27,07	27,07	1,200	1,0000000	32,48	0,00
Celkem za byt:		51,44	51,44	51,44			61,73	0,00
Sokolov		1426 nám.Budovatelů	Byt: 101	Uživatel: [REDACTED]				

Číslo	Místnost	Celková pl.	Započ.pl.	Podl.pl.	K.vyt.pl	K.výš.	Přep.pod.	Podílová
33	SKLID mlst	1,21	1,21	1,21	1,200	1,0000000	1,45	0,00
53	přípravná	5,03	5,03	5,03	0,000	1,0000000	0,00	0,00
152	patro	23,36	23,36	23,36	1,200	1,0000000	28,03	0,00
20	NP WC	1,43	1,43	1,43	1,200	1,0000000	1,72	0,00
151	sklad obalů	6,70	6,70	6,70	1,200	1,0000000	8,04	0,00
148	chaps-chlad.bok	9,00	0,00	0,00	0,000	1,0000000	0,00	0,00
34	chladirna	9,45	9,45	9,45	0,000	1,0000000	0,00	0,00
150	kommunikační prostor	20,05	20,05	20,05	1,200	1,0000000	24,06	0,00
16	prodajna	67,35	67,35	67,35	0,000	1,0000000	0,00	0,00
Celkem za byt:		143,58	134,58	134,58			63,30	0,00
Celkem za dům :		195,02	186,02	186,02			125,03	0,00
Celkem za majitele :		195,02	186,02	186,02			125,03	0,00
Celkem za výběr :		195,02	186,02	186,02			125,03	0,00

Výběr: Dům: 1426 - 1426; Dr.prostoru: nebytový prostor;

Stránka 1

Výběr: [REDACTED]

Seznam místností

18.06.2018 10:51:42

Majitel: Sokolovská bytová s.r.o.

Sokolov	1424 nám.Budovatelů	Byt: 101	Uživatel: [REDACTED]					
Číslo	Místnost	Celková pl.	Započ.pl.	Podl.pl.	K.vyt.pl	K.výš.	Přep.pod.	Podílová
17	kancelář	134,07	134,07	134,07	0,000	1,000000	0,00	0,00
17	kancelář	132,50	132,50	132,50	0,000	1,000000	0,00	0,00
Celkem za byt:		266,57	266,57	266,57			0,00	0,00
Celkem za dům :		266,57	266,57	266,57			0,00	0,00
Celkem za majitele :		266,57	266,57	266,57			0,00	0,00
Celkem za výběr :		266,57	266,57	266,57			0,00	0,00

Výběr: Sům: 1424 - 1424; Dr.prostoru: nebytový prostor;

Stránka 1

Vytiskl: [REDACTED]

Seznam místností

13.06.2018 15:30:39

Majitel: Město Sokolov

Číslo	Místnost	Celková pl.	Započ.pl.	Podl.pl.	K.vyt.pl	K.výš.	Přep.pod.	Podilová
Sokolov	1427 5.Května			Byt:101				Uživatel: [REDACTED]
16	prodejna	183,00	183,00	183,00	1,200	1,000000	219,60	0,00
17	kancelář	7,00	7,00	7,00	1,200	1,000000	8,40	0,00
18	sklad	55,00	55,00	55,00	1,200	1,000000	66,00	0,00
18	sklad	50,00	50,00	50,00	1,200	1,000000	60,00	0,00
19	šatna	2,00	2,00	2,00	1,200	1,000000	2,40	0,00
20	NP WC	1,00	1,00	1,00	1,200	1,000000	1,20	0,00
Celkem za byt:		298,00	298,00	298,00			357,60	0,00
Celkem za dům :		298,00	298,00	298,00			357,60	0,00
Celkem za majitele :		298,00	298,00	298,00			357,60	0,00
Celkem za výběr :		298,00	298,00	298,00			357,60	0,00

5.května 1427/101 – prostor je využíván jako prodejna nábytku

Výběr: Dům: 1427 - 1427; Byty: 11427 101; Dr.prostoru: nebytový prostor;

Stránka 1

Vytisk: [REDACTED]

Seznam místností

13.06.2018 15:32:22

Majitel: Město Sokolov

Číslo	Místnost	Celková pl.	Započ.pl.	Podl.pl.	K.vyt.pl	K.výš.	Přep.pod.	Podílová
16	prodejna	15,57	15,57	15,57	1,200	1,000000	18,68	0,00
Celkem za byt:		15,57	15,57	15,57			18,68	0,00

Číslo	Místnost	Celková pl.	Započ.pl.	Podl.pl.	K.vyt.pl	K.výš.	Přep.pod.	Podílová
18	sklad	36,47	36,47	36,47	1,200	1,000000	43,76	0,00
16	prodejna	39,41	39,41	39,41	1,200	1,000000	47,29	0,00
3	pfedsiň	2,95	2,95	2,95	1,200	1,000000	3,54	0,00
20	NP WC	1,18	1,18	1,18	1,200	1,000000	1,42	0,00
41	umývárna	3,00	3,00	3,00	1,200	1,000000	3,60	0,00
17	kancelář	11,42	11,42	11,42	1,200	1,000000	13,70	0,00
Celkem za byt:		94,43	94,43	94,43			113,31	0,00
Celkem za dům :		110,00	110,00	110,00			131,99	0,00
Celkem za majitele :		110,00	110,00	110,00			131,99	0,00
Celkem za výběr :		110,00	110,00	110,00			131,99	0,00

Výběr: Dům: 1428 - 1428; Byty: 11428 100, 11428 101; Dr.prostoru: nebytový prostor;

Seznam místností

13.06.2018 15:33:12

Majitel: Město Sokolov

Číslo	Místnost	Celková pl.	Započ.pl.	Podl.pl.	K.vyt.pl	K.výš.	Přep.pod.	Podilové
16	prodejna	22,78	22,78	22,78	1,200	1,000000	27,34	0,00
16	prodejna	48,80	48,80	48,80	1,200	1,000000	58,56	0,00
17	kancelář	8,20	8,20	8,20	1,200	1,000000	9,84	0,00
18	sklad	81,22	81,22	81,22	1,200	1,000000	97,46	0,00
20	NP WC	3,00	3,00	3,00	1,200	1,000000	3,60	0,00
41	umývárna	3,00	3,00	3,00	1,200	1,000000	3,60	0,00
Celkem za byt:		167,00	167,00	167,00			200,40	0,00
Celkem za dům :		167,00	167,00	167,00			200,40	0,00
Celkem za majitele :		167,00	167,00	167,00			200,40	0,00
Celkem za výběr :		167,00	167,00	167,00			200,40	0,00

Výběr: Dům: 1428 - 1428; Byty: 11428 102; Dr.prostoru: nabytový prostor;

Seznam místností

18.05.2018 10:05:31

Majitel: Sokolovská bytová s.r.o.

Celková plocha 829,50

Sokolov

1779 Slovenská

Byt: 100

Uživatel: [REDACTED]

Číslo	Místnost	Celková pl.	Započ.pl.	Podl.pl.	K.vyt.pl	K.výš.	Přep.pod.	Podílová
161	WC - personál	4,55	4,55	4,55	0,000	1,000000	0,00	4,55
138	WC - ženy	10,15	10,15	10,15	0,000	1,000000	0,00	10,15
13	chodba	4,55	4,55	4,55	0,000	1,000000	0,00	4,55
137	WC - muži	13,65	13,65	13,65	0,000	1,000000	0,00	13,65
42	provozovna	181,89	181,89	181,89	0,000	1,000000	0,00	181,89
15	šatna	4,90	4,90	4,90	0,000	1,000000	0,00	4,90
18	sklad	16,96	16,96	16,96	0,000	1,000000	0,00	16,96
Celkem za byt:		236,65	236,65	236,65			0,00	236,65

Sokolov

1779 Slovenská

Byt: 101

Uživatel: [REDACTED]

Číslo	Místnost	Celková pl.	Započ.pl.	Podl.pl.	K.vyt.pl	K.výš.	Přep.pod.	Podílová
42	provozovna	63,35	63,35	63,35	1,000	1,000000	63,35	63,35
Celkem za byt:		63,35	63,35	63,35			63,35	63,35

Sokolov

1779 Slovenská

Byt: 102

Uživatel: [REDACTED]

Číslo	Místnost	Celková pl.	Započ.pl.	Podl.pl.	K.vyt.pl	K.výš.	Přep.pod.	Podílová
42	provozovna	221,00	221,00	221,00	0,000	1,000000	0,00	221,00
Celkem za byt:		221,00	221,00	221,00			0,00	221,00

Sokolov

1779 Slovenská

Byt: 103

Uživatel: [REDACTED]

Číslo	Místnost	Celková pl.	Započ.pl.	Podl.pl.	K.vyt.pl	K.výš.	Přep.pod.	Podílová
42	provozovna	280,00	280,00	280,00	0,000	1,000000	0,00	280,00
Celkem za byt:		280,00	280,00	280,00			0,00	280,00

Sokolov

1779 Slovenská

Byt: 104

Uživatel: [REDACTED]

Číslo	Místnost	Celková pl.	Započ.pl.	Podl.pl.	K.vyt.pl	K.výš.	Přep.pod.	Podílová
42	provozovna	28,50	28,50	28,50	0,000	1,000000	0,00	28,50
Celkem za byt:		28,50	28,50	28,50			0,00	28,50

Celkem za dům : 829,50 829,50 829,50 63,35 829,50

Celkem za majitele : 829,50 829,50 829,50 63,35 829,50

Celkem za výběr : 829,50 829,50 829,50 63,35 829,50

608,50 m²221,00 m²

Výběr: Dům: 1779 - 1779; Vě správe K: 30.04.2018;Dr.prostoru: nebytový prostor;

Stránka 1

Vytiskl: [REDACTED]

Seznam místností

13.06.2018 15:37:46

Majitel: Město Sokolov

Číslo	Místnost	Celková pl.	Započ.pl.	Podl.pl.	K.vyt.pl	K.výš.	Přep.pod.	Podílová
3	předsíň	1,88	1,88	1,88	0,200	1,000000	0,38	1,88
3	předsíň	1,88	1,88	1,88	0,100	1,000000	0,19	1,88
42	provozovna	18,71	18,71	18,71	1,200	1,000000	22,45	18,71
42	provozovna	18,71	18,71	18,71	1,200	1,000000	22,45	18,71
42	provozovna	20,60	20,60	20,60	1,200	1,000000	24,72	20,60
80	koupel+ WC	4,11	4,11	4,11	0,400	1,000000	1,64	4,11
80	koupel+ WC	4,11	4,11	4,11	0,200	1,000000	0,82	4,11
48	lodžie	4,20	2,10	0,00	0,000	1,000000	0,00	4,20
Celkem za byt:		74,20	72,10	70,00			72,65	74,20
Celkem za dům :		74,20	72,10	70,00			72,65	74,20
Celkem za majitele :		74,20	72,10	70,00			72,65	74,20
Celkem za výběr :		74,20	72,10	70,00			72,65	74,20

Vyběr: Dům: 2046 - 2046; Byty: 12046 204; Dr.prostoru: nebytový prostor;



MĚSTO SOKOLOV
REKONSTRACE BUDOVY MĚSTSKÉHO ÚŘADU
PŘÍKORYB ŠUTERENŮ M. 100

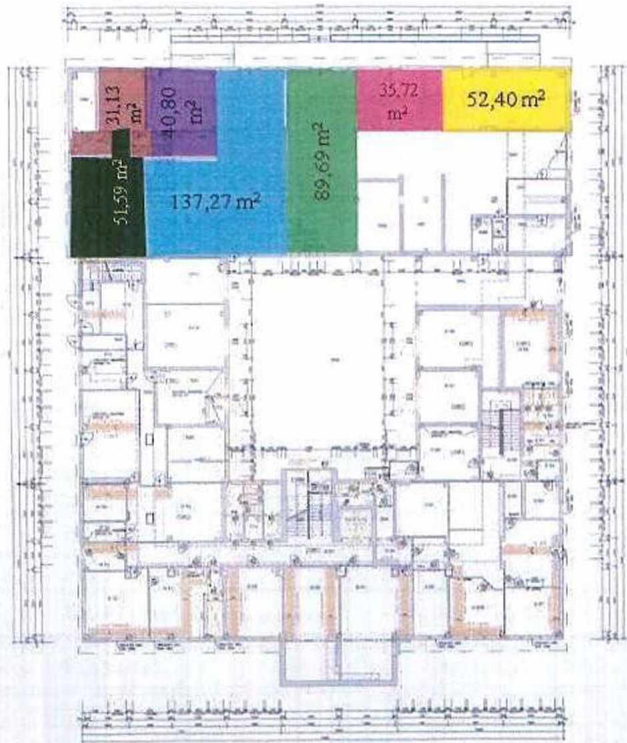

Číslo	Název	Podlaží	Obsah	Užitková plocha	Průměr	Šířka	Účel
1
2
3
4
5
6
7
8
9
10
11
12
13
14
15
16
17
18
19
20
21
22
23
24
25
26
27
28
29
30
31
32
33
34
35
36
37
38
39
40
41
42
43
44
45
46
47
48
49
50
51
52
53
54
55
56
57
58
59
60
61
62
63
64
65
66
67
68
69
70
71
72
73
74
75
76
77
78
79
80
81
82
83
84
85
86
87
88
89
90
91
92
93
94
95
96
97
98
99
100

Legenda:
[Symbol] - ...
[Symbol] - ...

Architectural title block containing project details, scale (1:50), and official stamps.