

**Příloha nájemní smlouvy č.65N19/20**

Variabilní symbol: 6511920      Uzavřeno:      Roční nájem: **57 438 Kč**  
Datum tisku: 4.4.2019      Účinná od: 1.6.2019

**Nájemci:**

Název	Adresa
Obec Rančívov	Rančívov 36, 58601 Jihlava

**Nemovitosti:**

Pozn.	Parcela	/	Díl	Skp.	Kult.	Číslo LV	Typ sazby	Cena [Kč]	Výměra [m <sup>2</sup> ]	%	Nájem [Kč]
<b>Katastr: Rančívov</b>											
	18		2	2	14	10002	m <sup>2</sup>	3	441	100,0	1 323,00
	277		6	2	7	10002	m <sup>2</sup>	3	387	100,0	1 161,00
	557		7	2	14	10002	m <sup>2</sup>	3	374	100,0	1 122,00
	557		8	2	14	10002	m <sup>2</sup>	3	1 752	100,0	5 256,00
	680		4	2	14	10002	m <sup>2</sup>	3	4 159	100,0	12 477,00
	680		6	2	14	10002	m <sup>2</sup>	3	37	100,0	111,00
	680		7	2	14	10002	m <sup>2</sup>	3	149	100,0	447,00
	680		8	2	14	10002	m <sup>2</sup>	3	112	100,0	336,00
	680		10	2	14	10002	m <sup>2</sup>	3	2 413	100,0	7 239,00
	680		11	2	14	10002	m <sup>2</sup>	3	757	100,0	2 271,00
	680		12	2	14	10002	m <sup>2</sup>	3	633	100,0	1 899,00
	680		13	2	14	10002	m <sup>2</sup>	3	765	100,0	2 295,00
	680		14	2	14	10002	m <sup>2</sup>	3	571	100,0	1 713,00
	680		16	2	14	10002	m <sup>2</sup>	3	2 433	100,0	7 299,00
	680		18	2	14	10002	m <sup>2</sup>	3	361	100,0	1 083,00
	680		19	2	14	10002	m <sup>2</sup>	3	23	100,0	69,00
	680		20	2	14	10002	m <sup>2</sup>	3	210	100,0	630,00
	680		21	2	14	10002	m <sup>2</sup>	3	130	100,0	390,00
	680		22	2	14	10002	m <sup>2</sup>	3	658	100,0	1 974,00
	680		24	2	14	10002	m <sup>2</sup>	3	20	100,0	60,00
	711		5	2	14	10002	m <sup>2</sup>	3	69	100,0	207,00
	795		3	2	14	10002	m <sup>2</sup>	3	2	100,0	6,00
	795		7	2	14	10002	m <sup>2</sup>	3	206	100,0	618,00
	795		8	2	14	10002	m <sup>2</sup>	3	57	100,0	171,00
	809		1	2	14	10002	m <sup>2</sup>	3	1 247	100,0	3 741,00
	809		4	2	14	10002	m <sup>2</sup>	3	218	100,0	654,00
	809		5	2	14	10002	m <sup>2</sup>	3	588	100,0	1 764,00

**Příloha nájemní smlouvy č.65N19/20**

Variabilní symbol: 6511920      Uzavřeno:      Roční nájem: **57 438 Kč**  
Datum tisku: 4.4.2019      Účinná od: 1.6.2019

Pozn.	Parcela	/	Díl	Skp.	Kult.	Číslo LV	Typ sazby	Cena [Kč]	Výměra [m <sup>2</sup> ]	%	Nájem [Kč]
<b>Katastr: Rančířov</b>											
	887		4		2	14	10002 m <sup>2</sup>	3	374	100,0	1 122,00
Celkem za katastr									19 146		57 438,00
<b>Celkem</b>									<b>19 146</b>		<b>57 438</b>

**Vysvětlivky k typu sazby:**

ha...za hektar

jdn...za jednotku

pc/ha...průměrná cena za hektar

m<sup>2</sup>...za m<sup>2</sup>

## Příloha č. 2

**Výpočet nájmu k dodatku č. nájemní smlouvy č. 65N19/20**

Datum tisku: 4.4.2019

Spočítáno k datu splátky: 1. 10. 2019

## Vydané parcely:

Poznámka	Parcela	/	Díl	Skup.	Výměra [m <sup>2</sup> ]	Datum zahájení nájmu	Datum ukončení nájmu	Počet dní	Nájem [Kč]
----------	---------	---	-----	-------	--------------------------	----------------------	----------------------	-----------	------------

## Celkem vydané parcely

## Stávající parcely:

Poznámka	Parcela	/	Díl	Skup.	Výměra [m <sup>2</sup> ]	Datum zahájení nájmu	Datum ukončení nájmu	Počet dní	Nájem [Kč]
----------	---------	---	-----	-------	--------------------------	----------------------	----------------------	-----------	------------

## Katastr: Rančářov

	18		2	2	441	1.6.2019		122	442,21
	277		6	2	387	1.6.2019		122	388,06
	557		7	2	374	1.6.2019		122	375,02
	557		8	2	1752	1.6.2019		122	1 756,80
	680		4	2	4159	1.6.2019		122	4 170,39
	680		6	2	37	1.6.2019		122	37,10
	680		7	2	149	1.6.2019		122	149,41
	680		8	2	112	1.6.2019		122	112,31
	680		10	2	2413	1.6.2019		122	2 419,61
	680		11	2	757	1.6.2019		122	759,07
	680		12	2	633	1.6.2019		122	634,73
	680		13	2	765	1.6.2019		122	767,10
	680		14	2	571	1.6.2019		122	572,56
	680		16	2	2433	1.6.2019		122	2 439,67
	680		18	2	361	1.6.2019		122	361,99
	680		19	2	23	1.6.2019		122	23,06
	680		20	2	210	1.6.2019		122	210,58
	680		21	2	130	1.6.2019		122	130,36
	680		22	2	658	1.6.2019		122	659,80
	680		24	2	20	1.6.2019		122	20,05
	711		5	2	69	1.6.2019		122	69,19
	795		3	2	2	1.6.2019		122	2,01
	795		7	2	206	1.6.2019		122	206,56
	795		8	2	57	1.6.2019		122	57,16
	809		1	2	1247	1.6.2019		122	1 250,42
	809		4	2	218	1.6.2019		122	218,60
	809		5	2	588	1.6.2019		122	589,61

## Výpočet nájmu k dodatku č. nájemní smlouvy č. 65N19/20

Datum tisku: 4.4.2019

Spočítáno k datu splátky: 1. 10. 2019

	887	4	2	374	1.6.2019	122	375,02
Celkem za katastr				19146			19 198,45
<b>Celkem stávající parcely</b>				<b>19146</b>			<b>19 198,45</b>
<b>Celkem</b>							<b>19 198</b>

Příloha č. 3

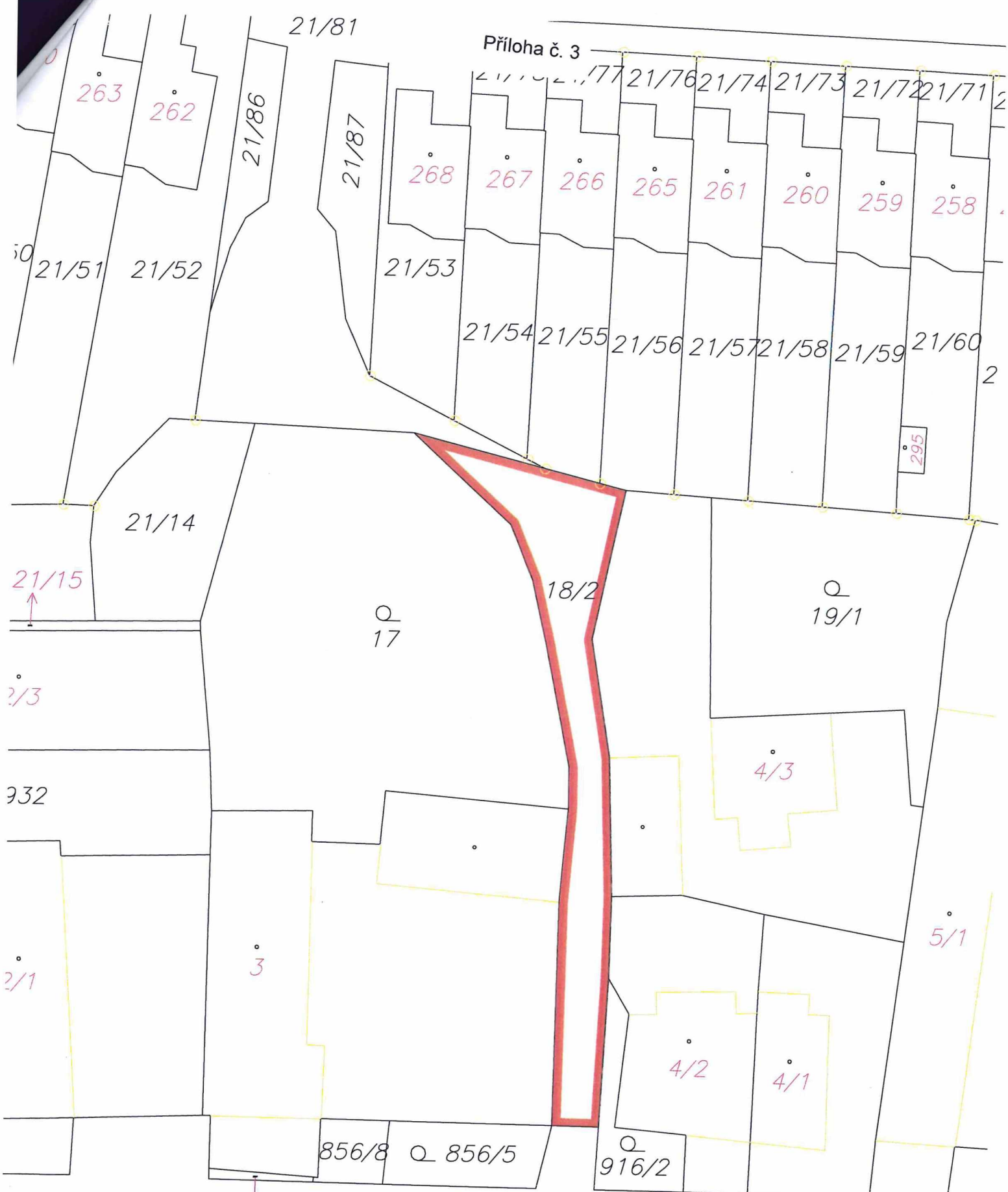

Starý Rančířov



II  
273/5

II  
273/4

II  
273/3

274/1

II  
272/6

869/10

60  
61

272/9

Domky

869/15

272/8

272/7

62

63

170

272/10

65

272/6

64

272/11

18



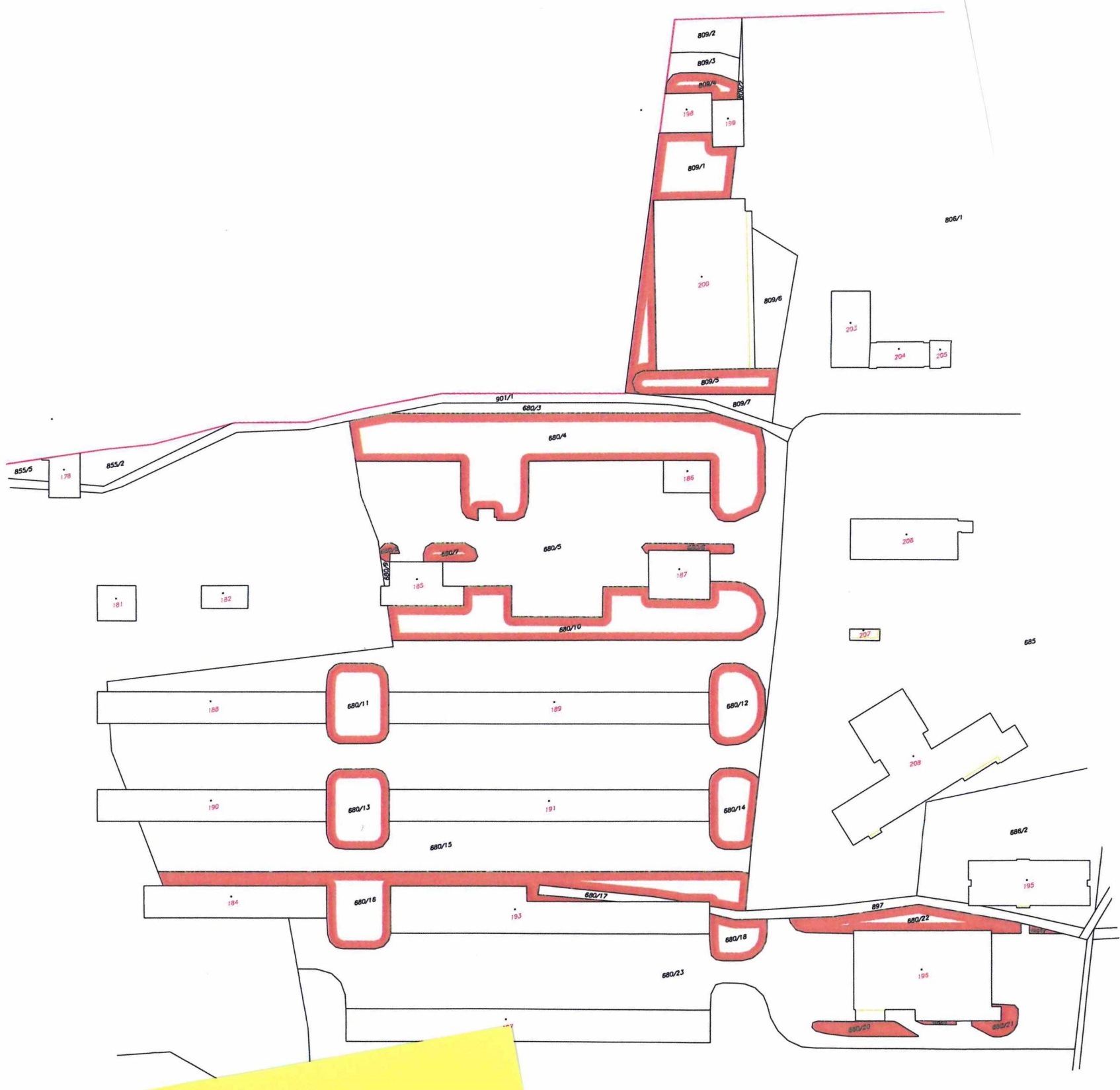

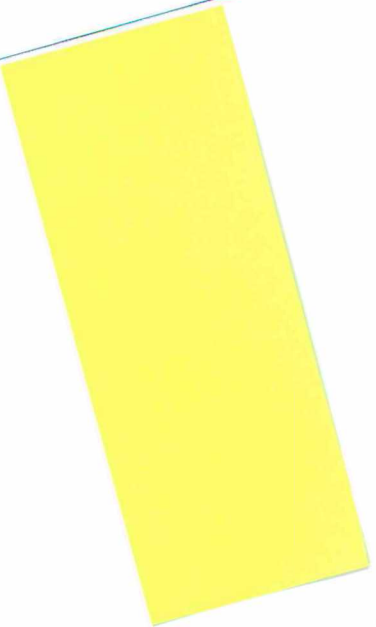

795/11

795/6

251

795/7

901/5

795/5

795/4

220

711/5

901/4

901/8

795/3

95/2

795/31

777

711/3





557/6

246

557/7

557/8

247

245

244

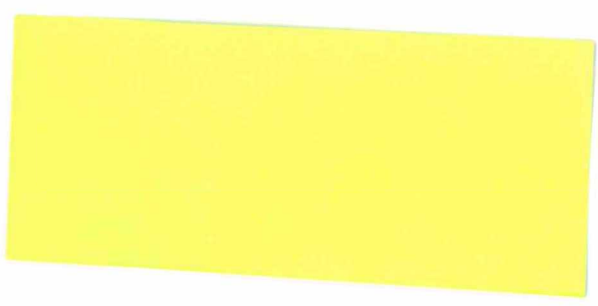

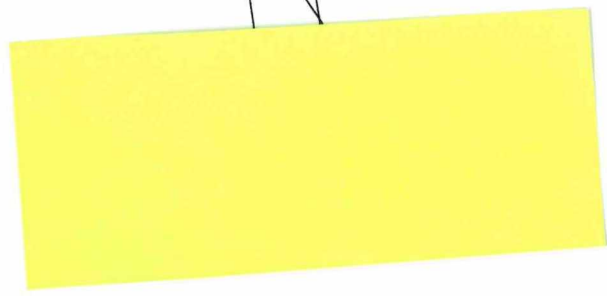
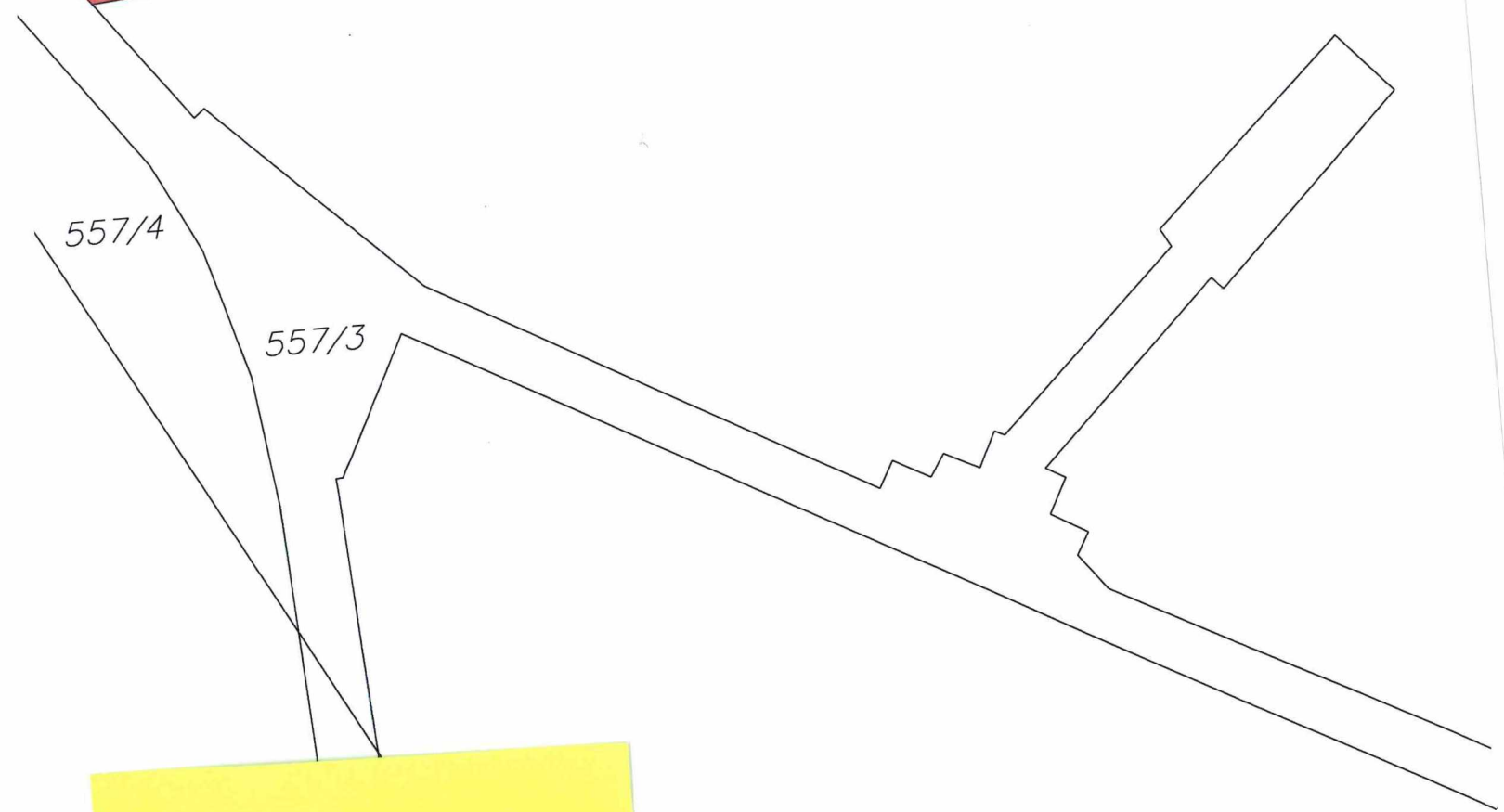
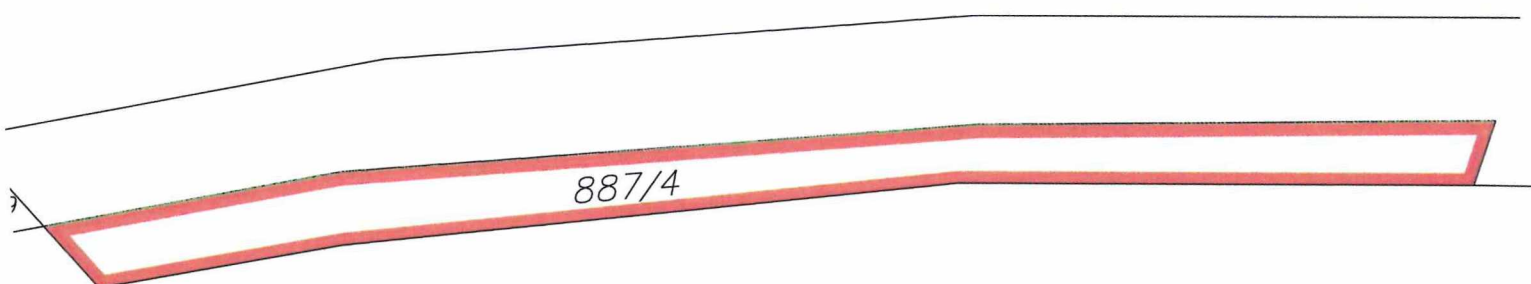

## VÝPIS Z KATASTRU NEMOVITOSTÍ - KatastrNVF

4.4.2019 9:25:24

Informace o parcelách  
na katastrálním území: Rančářov  
Číselný kód: 739286

Obec:	Rančářov							Číselný kód:	587176
Okres:	Jihlava							Číselný kód:	3707
Par.cis	Díl	Výměra[m <sup>2</sup> ]	DP	CP-E	LV	Využití	Mapa	Parcelní skupina	
18/2	0	441	14		10002	17	KMD	2	
277/6	0	387	7		10002		KMD	2	
		387	KÓD BPEJ 73251						
557/7	0	374	14		10002	20	KMD	2	
557/8	0	1752	14		10002	20	KMD	2	
680/16	0	2433	14		10002	26	KMD	2	
680/18	0	361	14		10002	26	KMD	2	
680/19	0	23	14		10002	26	KMD	2	
680/20	0	210	14		10002	26	KMD	2	
680/21	0	130	14		10002	26	KMD	2	
680/22	0	658	14		10002	26	KMD	2	
680/24	0	20	14		10002	26	KMD	2	
680/10	0	2413	14		10002	26	KMD	2	
680/11	0	757	14		10002	26	KMD	2	
680/12	0	633	14		10002	26	KMD	2	
680/13	0	765	14		10002	26	KMD	2	
680/14	0	571	14		10002	26	KMD	2	
680/6	0	37	14		10002	26	KMD	2	
680/7	0	149	14		10002	26	KMD	2	
680/8	0	112	14		10002	26	KMD	2	
680/4	0	4159	14		10002	26	KMD	2	
711/5	0	69	14		10002	20	KMD	2	
795/7	0	206	14		10002	20	KMD	2	
795/8	0	57	14		10002	20	KMD	2	
795/3	0	2	14		10002	20	KMD	2	
809/4	0	218	14		10002	26	KMD	2	
809/5	0	588	14		10002	26	KMD	2	
809/1	0	1247	14		10002	26	KMD	2	
Vlastník:	10002	Státní pozemkový úřad, Cast obce: Žižkov Husinecká 1024/11a-Praha, 13000 Česká republika							

Počet parcel

27

Výměra celkem[m<sup>2</sup>]

18772