

**Česká republika - Státní pozemkový úřad**

se sídlem Praha 3 - Žižkov, Husinecká 1024/11a, PSČ 130 00

IČO: 01312774

DIČ: CZ01312774

Jednající: JUDr. [REDAKCE] LL.M., ředitel Krajského pozemkového úřadu pro Olomoucký kraj

adresa Blanická 383/1, 77900 Olomouc

na základě vyplývajícího z platného Podpisového řádu Státního pozemkového úřadu účinného ke dni právního jednání

(dále jen "předávající")



LCR1010880

a

**Lesy České republiky, s.p.**

se sídlem Přemyslova 1106/19, Nový Hradec Králové, Hradec Králové, PSČ 500 08

zapsán v obchodním rejstříku vedeném Krajským soudem v Hradci Králové, oddíl AXII, vložka 540

IČ: 421 96 451

zastoupený Ing. Josefem Vojáčkem, generálním ředitelem, na základě pověření ze dne 18.3.2019

zastoupený Ing. [REDAKCE] ředitelem Krajského ředitelství Šumperk

(dále jen "přejímající")

uzavírají podle § 1746 odst. 2 zákona č. 89/2012 Sb., občanský zákoník, a to předávající na základě ust. § 55 odst. 3 zákona č. 219/2000Sb., o majetku České republiky a jejím vystupování v právních vztazích, ve znění pozdějších předpisů, a podle ust. § 14 a násl. vyhlášky č. 62/2001 Sb., o hospodaření organizačních složek státu a státních organizací s majetkem státu, ve znění pozdějších předpisů a přejímající podle zákona č. 77/1997 Sb., o státním podniku, ve znění pozdějších předpisů, tuto

**Smlouvu o převodu majetku do práva hospodařit s majetkem státu  
č. 1003H19/63**

**I.**

Státní pozemkový úřad jako předávající je ve smyslu zákona č. 503/2012 Sb., o Státním pozemkovém úřadu a o změně některých souvisejících zákonů, ve znění pozdějších předpisů, příslušný hospodařit s níže uvedenými pozemky ve vlastnictví státu:

Pozemky:

Obec	Katastrální území	Parcelní číslo	Druh pozemku	LV
Katastr nemovitostí - pozemkové Ruda nad Moravou	Hrabenov	365/11	ostatní plocha	10002
Nově vytvořeno GP: číslo 461-118/2015 ze dne 8.10.2015 z parcely č. KN 365/3				
Katastr nemovitostí - pozemkové Ruda nad Moravou	Hrabenov	1235	ostatní plocha	10002
Katastr nemovitostí - pozemkové Ruda nad Moravou	Hrabenov	1319/3	ostatní plocha	10002
Nově vytvořeno GP: číslo 462-119/2015 ze dne 7.10.2015 z parcely č. KN 1319/2				

zapsané na výše uvedených LV u Katastrálního úřadu pro Olomoucký kraj se sídlem v Olomouci, Katastrální pracoviště Šumperk.

**II.**

Přejímající prohlašuje:

1. s odvoláním na zákon č. 77/1997 Sb., o státním podniku, ve znění pozdějších předpisů, má právo hospodařit s majetkem státu podle tohoto předpisu,

2. že pozemky uvedené v čl. I. této smlouvy potřebuje pro zabezpečení výkonu své působnosti a činnosti,

3. že pozemek p.č. 1235 zajišťuje přístup k lesnímu komplexu s právem hospodařit pro Lesy ČR,s.p. a pozemky p.č. 365/11 a 1319/3 jsou součástí lesního komplexu Lesů ČR,s.p.

### III.

Předávající se s přejímajícím dohodl na předání majetku uvedeného v čl. I. této smlouvy. Předáním majetku uvedeného v čl. I. této smlouvy se současně mění příslušnost hospodařit s majetkem uvedeným v čl. I. této smlouvy a právo hospodařit s tímto majetkem má přejímající.

### IV.

Příslušnost hospodařit k pozemkům uvedeným v čl. I. předávajícímu zanikne a přejímajícímu vznikne k pozemkům právo hospodařit dnem uveřejnění v registru smluv dle zákona č. 340/2015 Sb., o zvláštních podmínkách účinnosti některých smluv, uveřejňování těchto smluv a o registru smluv.

### V.

1. Předávající a přejímající se dohodli, že za předávaný majetek přejímající neposkytne předávajícímu žádné peněžité plnění ani jiné plnění, a to v návaznosti na ustanovení vyhlášky č. 62/2001Sb

2. Účetní ocenění předávaného majetku z účetnictví předávajícího ve smyslu ust. § 25 odst. 6 zákona č. 563/1991 Sb., o účetnictví, ve znění pozdějších předpisů, činí:

Pozemky:

Katastrální území	Parcelní číslo	Účetní hodnota
Hrabenov	365/11	43 071,00 Kč
Hrabenov	1235	20 629,00 Kč
Hrabenov	1319/3	15 260,00 Kč
Celkem		78 960,00 Kč

### VI.

1. Obě smluvní strany shodně prohlašují, že jim nejsou známy žádné skutečnosti, které by uzavření smlouvy bránily. Přejímající bere na vědomí skutečnost, že předávající nezajišťuje zpřístupnění a vytyčování hranic pozemků.

Předávající upozorňuje přejímajícího, že na pozemcích může být umístěno vedení a/nebo zařízení veřejné technické infrastruktury, k nimž existují oprávnění, jakož i omezení užívání pozemků vzniklá podle předchozích právních úprav, která se nezapisovala do pozemkových knih, evidence nemovitostí ani katastru nemovitostí. Tato omezení a oprávnění přecházejí na přejímajícího.

2. Předávané nemovitosti nejsou zatíženy užívacími právy třetích osob.

### VII.

Smluvní strany se dohodly, že návrh na záznam změny příslušnosti hospodařit s majetkem uvedeným v čl. I. této smlouvy podá u příslušného katastrálního úřadu výhradně předávající a to do 30 dnů od uveřejnění této smlouvy v registru smluv dle zákona č. 340/2015 Sb., o zvláštních podmínkách účinnosti některých smluv, uveřejňování těchto smluv a o registru smluv.

### VIII.

1. Smluvní strany se dohodly, že jakékoliv změny a doplňky této smlouvy jsou možné pouze písemnou formou na základě dohody smluvních stran.

2. Tato smlouva je vyhotovena ve třech stejnopisech, z nichž jeden je určen pro předávajícího, jeden pro přejímajícího a jeden pro příslušný katastrální úřad.

3. Tato smlouva nabývá platnosti dnem podpisu smluvními stranami a účinnosti dnem uveřejnění v registru smluv dle zákona č. 340/2015 Sb., o zvláštních podmínkách účinnosti některých smluv, uveřejňování těchto smluv a o registru smluv.

**IX.**

Smluvní strany po přečtení smlouvy prohlašují, že s jejím obsahem souhlasí a že tato smlouva je shodným projevem jejich vážné a svobodné vůle a na důkaz toho připojují své podpisy.

V Olomouci dne **18 -04- 2019**

V Šumperku dne **12 -04- 2019**

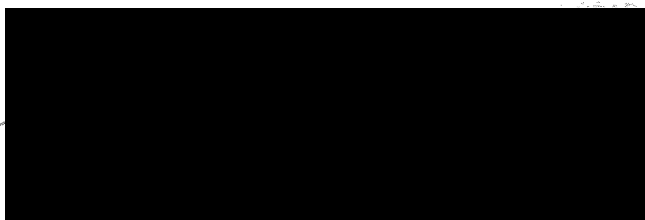

předávající

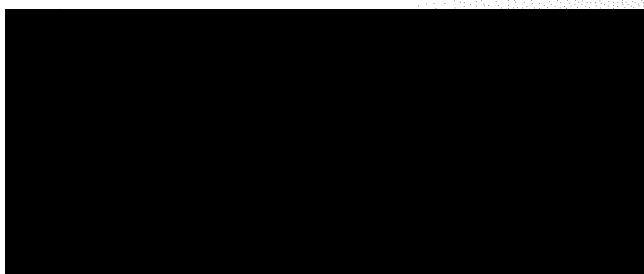

přejímající

Tato smlouva byla uveřejněna v registru smluv, vedeném dle zákona č. 340/2015 Sb., o registru smluv.

Datum registrace ..... **18 -04- 2019** .....

ID smlouvy ..... **8162771** .....

ID verze ..... **8811647** .....

Registraci provedl: Ing. Alena Dostálová

V Olomouci dne ..... **18 -04- 2019** .....



podpis odpovědného zaměstnance

Za věcnou a formální správnost odpovídá vedoucí oddělení převodu majetku státu KPÚ pro Olomoucký kraj  
Ing. 

.....  .....

podpis

Za správnost KPÚ: Ing. 

.....  .....

podpis

VÝKAZ DOSAVADNÍHO A NOVÉHO STAVU ÚDAJŮ KATASTRU NEMOVITOSTÍ

Dosavadní stav				Nový stav										
Označení pozemku parc. číslem	Výměra parcely		Druh pozemku Způsob využití	Označení pozemku parc. číslem	Výměra parcely		Druh pozemku Způsob využití	Typ stavby Způsob využití	Zpús. určení výměr	Porovnání se stavem evidence právních vztahů				
	ha	m <sup>2</sup>			ha	m <sup>2</sup>				Díl přechází z pozemku označeného v katastru nemovitostí	dřívější poz. evidenci	Číslo listu vlastnictví	Výměra dílu	
										ha	m <sup>2</sup>			
365/3	15	66	ostat.pl. ost. komunik.	365/3	6	87	ostat.pl. ost. komunik.		0	365/3		60000	6	87
				365/11	8	79	ostat.pl. ost. komunik.		0	365/3		60000	8	79
	15	66			15	66								

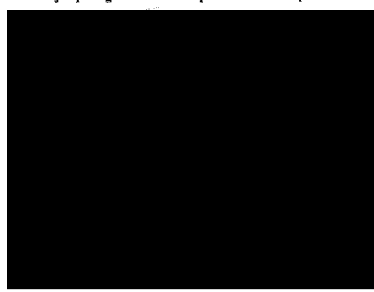
<b>GEOMETRICKÝ PLÁN</b> pro rozdělení pozemku	Geometrický plán ověřil úředně oprávněný zeměměřický inženýr: Jméno, příjmení: Ing. ██████████	Stejnopis ověřil úředně oprávněný zeměměřický inženýr: Jméno, příjmení: Ing. ██████████
	Číslo položky seznamu úředně oprávněných zeměměřických inženýrů: 767/1995	Číslo položky seznamu úředně oprávněných zeměměřických inženýrů: 767/1995
	Dne: 8. října 2015      Číslo: 102/2015	Dne: 14. 10. 2015      Číslo: 96/2015
	Náležitostmi a přesností odpovídá právním předpisům.	Tento stejnopis odpovídá geometrickému plánu v elektronické podobě uloženému v dokumentaci katastrálního úřadu.
Vyhotovitel: ING. ██████████ Geodézie a kartografie Jesenícká 21, Šumperk, IČO 22990836	Katastrální úřad souhlasí s očíslováním parcel.	Ověření stejnopisu geometrického plánu v listinné podobě.
Číslo plánu: 461-118/2015 Okres: Šumperk Obec: Ruda nad Moravou Kat. území: Hraběnov Mapový list: Šumperk, 6-8/12 Dosavadním vlastníkům pozemků byla poskytnuta možnost seznámit se v terénu s průběhem navrhovaných nových hranic, které byly označeny předepsaným způsobem: trubkami	KÚ pro Olomoucký kraj KP Šumperk Ing. ██████████ PGP 1080/2015-809 2015.10.14 12:47:32 CEST	

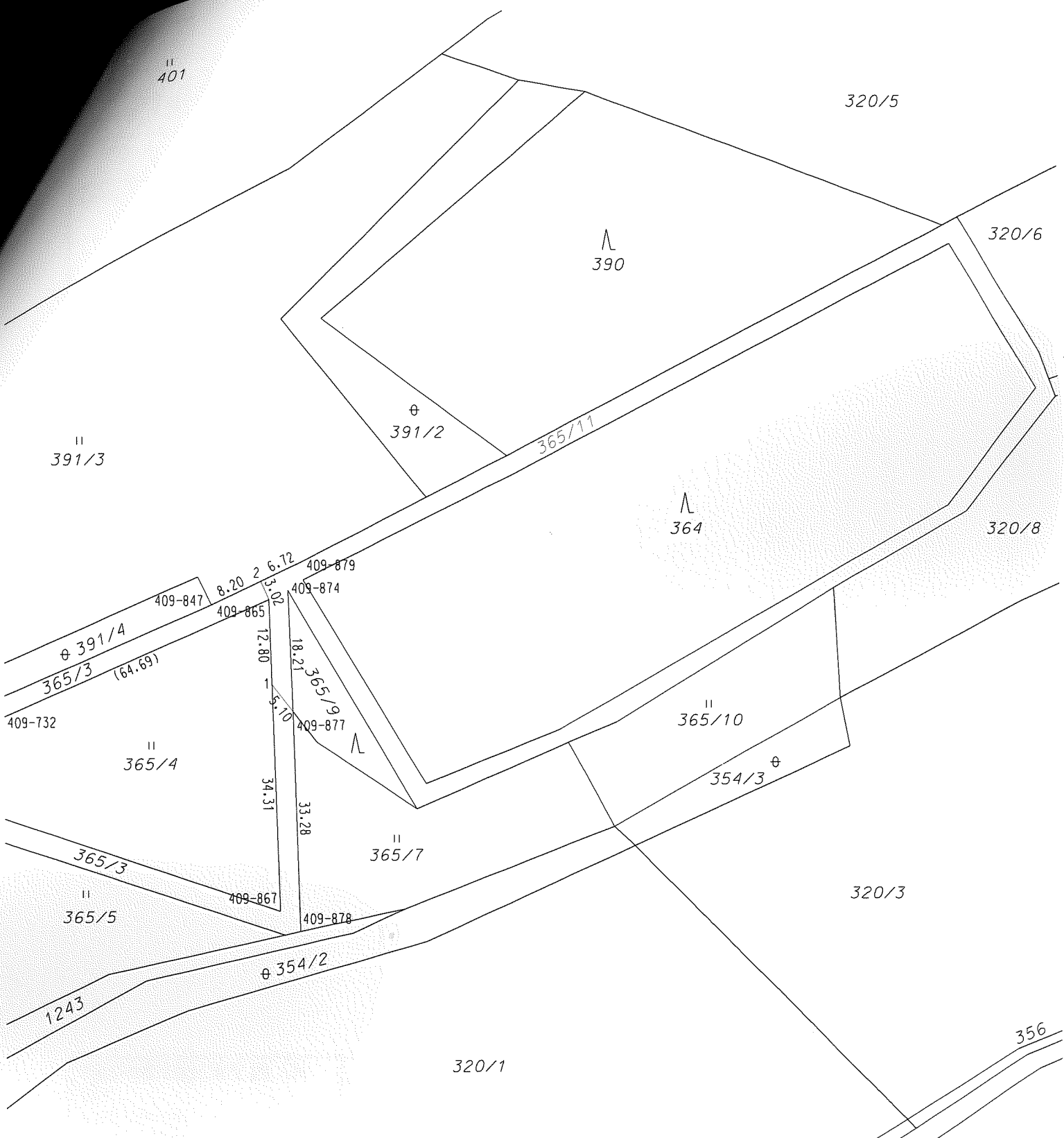

## SEZNAM SOUŘADNIC (S-JTSK)

Souřadnice pro zápis do KN

Č.bodu	Y	X	kód kval.	poznámka
409-732	566550.38	1076230.85	8	lom.bod hranice
409-847	566499.75	1076205.66	8	doč.stabil.
409-865	566491.13	1076204.89	8	trubka
409-867	566489.67	1076251.97	8	doč.stabil.
409-874	566488.27	1076203.54	8	doč.stabil.
409-877	566487.60	1076221.73	8	trubka
409-878	566486.68	1076254.98	8	doč.stabil.
409-879	566486.29	1076199.25	8	doč.stabil.
1	566490.73	1076217.69	8	trubka
2	566492.34	1076202.13	8	trubka

VÝKAZ DOSAVADNÍHO A NOVÉHO STAVU ÚDAJŮ KATASTRU NEMOVITOSTÍ

Dosavadní stav				Nový stav												
Označení pozemku parc. číslem	Výměra parcely		Druh pozemku	Označení pozemku parc. číslem	Výměra parcely		Druh pozemku	Typ stavby	Způsob využití	Způsob využití	Způsob využití	Porovnání se stavem evidence právních vztahů				
	ha	m <sup>2</sup>	Způsob využití		ha	m <sup>2</sup>	Způsob využití	Způsob využití	Způsob využití	Způsob využití	Způsob využití	Díl přechází z pozemku označeného v katastru nemovitostí	Číslo listu vlastnictví	Výměra dílu		Označení dílu
1319/2	9	12	ostat.pl. ost. komunik	1319/2	3	67	ostat.pl. ost. komunik				0	1319/2	60000	3	67	
				1319/3	5	45	ostat.pl. ost. komunik				0	1319/2	60000	5	45	
	9	12			9	12										

<b>GEOMETRICKÝ PLÁN</b> pro rozdělení pozemku	Geometrický plán ověřil úředně oprávněný zeměměřický inženýr:	Stejnopis ověřil úředně oprávněný zeměměřický inženýr:
	Jméno, příjmení: Ing. [redacted]	Jméno, příjmení: Ing. [redacted]
	Číslo položky seznamu úředně oprávněných zeměměřických inženýrů: 767/1995	Číslo položky seznamu úředně oprávněných zeměměřických inženýrů: 767/1995
	Dne: 7. října 2015      Číslo: 101/2015	Dne: 14. 10. 2015      Číslo: 95/2015
Náležitosti a přesnosti odpovídá právním předpisům.		Tento stejnopis odpovídá geometrickému plánu v elektronické podobě uloženému v dokumentaci katastrálního úřadu.
Vyhotovitel: ING. [redacted] Geodézie a kartografie Jesenícká 21, Šumperk, IČO 22990836	Katastrální úřad souhlasí s očíslováním parcel.	
Číslo plánu: 462-119/2015	KÚ pro Olomoucký kraj KP Šumperk Ing. [redacted] PGP 1074/2015-809 2015.10.14 07:40:03 CEST	
Okres: Šumperk	Ověření stejnopisu geometrického plánu v listinné podobě.	
Obec: Ruda nad Moravou	[redacted]	
Kat. území: Hraběnovo	[redacted]	
Mapový list: Šumperk, 6-8/14	[redacted]	
Dosavadním vlastníkům pozemků byla poskytnuta možnost seznámit se v terénu s průběhem navrhovaných nových hranic, které byly označeny předepsaným způsobem: trubkami	[redacted]	

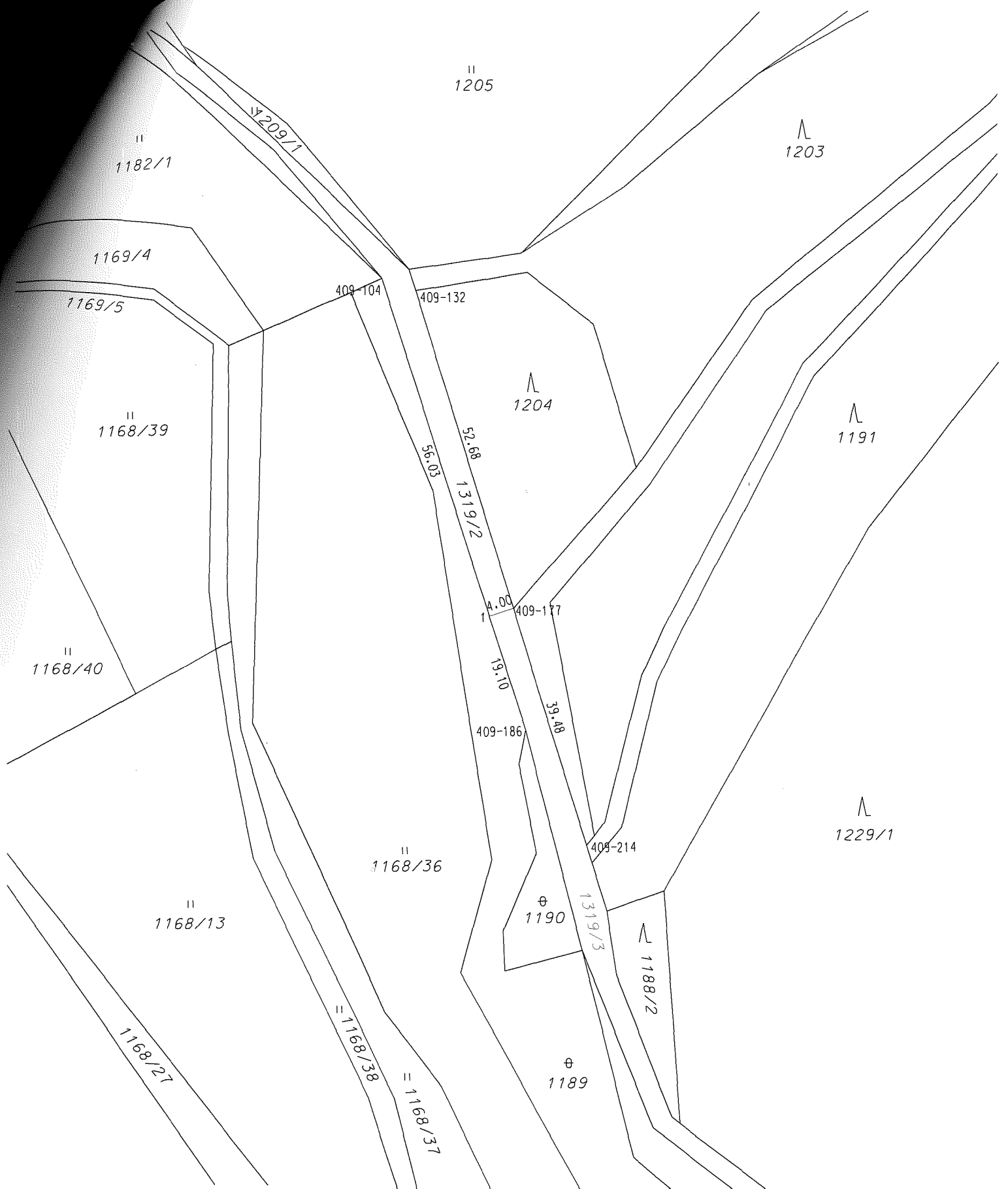

### SEZNAM SOUŘADNIC (S-JTSK)

Souřadnice pro zápis do KN

Č.bodu	Y	X	kód kval.	poznámka
409-104	566742.36	1076774.60	8	doč.stabil.
409-132	566737.02	1076776.50	8	doč.stabil.
409-177	566721.84	1076826.92	8	trubka
409-186	566719.97	1076846.32	8	doč.stabil.
409-214	566710.47	1076864.71	8	doč.stabil.
1	566725.66	1076828.11	8	trubka