

Smlouva o dílo č. 19z0192

Zhotovitel:

MANUS Prostějov, spol. s r.o.

Se sídlem: Za drahou 4332/4, 796 87 Prostějov

Zapsaná v obchodním rejstříku, vedeném Krajským soudem v Brně, oddíl C, vložka 9106

Zastoupená: **Ing. Alešem Matušů, jednatelem společnosti**

IČ: 47900440, DIČ: CZ47900440

Bankovní spojení: [REDAKCE], Prostějov, č.ú. [REDAKCE]

Tel.: [REDAKCE], fax: [REDAKCE]

Kontaktní osoba:

[REDAKCE], obchodní manažer, tel. [REDAKCE], email: [REDAKCE]

Objednatel:

Biofyzikální ústav, AV ČR, v. v. i.

Se sídlem: Královopolská 2590/135, 612 65 Brno

Zapsaná v Rejstříku veřejných výzkumných institucí vedeném Ministerstvem školství, mládeže a tělovýchovy

Zastoupený: **Doc. RNDr. Evou Bártovou, Ph.D., ředitelkou**

IČ: 68081707, DIČ: CZ 68081707

Bankovní spojení: [REDAKCE] Brno – město, č. účtu: [REDAKCE]

Kontaktní osoby:

ve věcech smluvních: [REDAKCE], tel. [REDAKCE], email: [REDAKCE]

ve věcech technických: [REDAKCE], tel. [REDAKCE], email: [REDAKCE]

I. Předmět smlouvy

Zhotovitel se zavazuje pro objednatele vyrobit, dodat a namontovat:

1 ks vertikální zvedací plošiny **typu VPM 250-1**, vyráběné dle prohlášení o shodě inspekčního certifikátu, e. č. 11.522.497, vydaného dne 4. března 2018 společností TÚV SÚD Czech s.r.o., na základě projektové dokumentace č. **19z0192** a cenové nabídky č. **296/2019** ze dne **2. dubna 2019**, (dále jen „dílo“), jež je jako Příloha č. 1 součástí této smlouvy.

Součástí díla je zpracování projektové dokumentace č. **19z0192** k umístění plošiny typu VPM 250-1, výroba 1 ks plošiny typu VPM 250-1, doprava na místo montáže, montáž plošiny v provedení dle cenové nabídky, připojení plošiny na elektrický přívod, dodání návodu k obsluze, prohlášení o shodě, protokolu o zkoušce elektrických částí výrobku a proškolení obsluhy.

Místo plnění: **Královopolská 135, 612 65 Brno**

Objednatel se zavazuje dílo převzít a zaplatit za něj zhotoviteli sjednanou cenu.

II. Čas plnění

Dodávka vyrobené plošiny **typu VPM 250-1** v provedení dle projektové dokumentace č. **19z0192** a její montáž v místě plnění bude realizováno do **10. 9. 2019** v případě, že tato smlouva nabude účinnosti do konce měsíce května 2019.

Lhůty pro dokončení díla se prodlužují o dobu, po kterou trvá:

- překážka v práci zaviněná objednatelem (provozní podmínky objektu, montážní nepřipravenost apod.)
- řešení a odstraňování překážek při zjištění nových skutečností, které nebylo před započítáním stavby možno zjistit

Doba k dokončení díla se prodlužuje o příslušný počet dnů zdržení, pokud zhotovitel nepožaduje termín jiný. Zhotovitel je oprávněn dílo provést ještě před uplynutím sjednané doby a objednatel je povinen dílo takto provedené před uplynutím sjednané doby od zhotovitele převzít. Dílo je provedeno, je – li dokončeno a předáno. Dokončeno je dílo, je – li předvedena jeho způsobilost sloužit svému účelu. Objednatel nemá právo odmítnout převzetí díla, pro ojedinělé drobné vady, které samy o sobě ani ve spojení s jinými nebrání užívání díla funkčně ani esteticky, ani její užívání podstatným způsobem neomezují.

III.

Cena za dílo

Cena za dílo je sjednána dohodou na základě nabídky zhotovitele č. **296/2019** ze dne **2. dubna 2019** a objednatel se zavazuje zhotoviteli zaplatit za dílo částku **285.000,- Kč** Objednatel prohlašuje, že instalace plošiny pro imobilní osoby ve výše uvedeném místě plnění splňuje podmínky §92e zákona č. 235/2004 Sb. v platném znění a při fakturaci má být uplatněna přenesená daňová povinnost **v základní sazbě DPH 21%**.

IV. Platební podmínky

Zhotoviteli vzniká právo na úplné zaplacení díla a je oprávněn k vystavení konečné faktury, úplného daňového dokladu dnem, kdy bude dílo řádně provedeno v místě plnění.

Na celkovou cenu díla bude po řádném předání díla objednateli vystaven zhotovitelem úplný daňový doklad, konečná faktura, která bude splňovat veškeré náležitosti daňového dokladu dle platných předpisů České republiky, se splatností **14 kalendářních dnů** ode dne vystavení faktury. Vlastnické právo na předmět díla přechází na objednatele úplnou

V.

Další ujednání

1/ Objednatel se zavazuje předat část objektu či prostoru, kde má být plošina instalována, a zajistit zhotoviteli montážní připravenost ve stavu způsobilém k zahájení prací dle požadavků projektu č. **19z0192**, nejpozději však **v den zahájení montáže plošiny**.

2/ Pro případ prodlení objednatele s úhradou platby faktur se sjednává smluvní pokuta ve výši **0,1%** z fakturované částky za každý započatý den prodlení s platbou.

3/ Pro případ prodlení zhotovitele s plněním závazku z této smlouvy tak, jak je popsán v předmětu smlouvy, se sjednává smluvní pokuta ve výši **0,1%** za každý započatý den prodlení.

4/ Pokud dojde k odstoupení od smlouvy ze strany objednatele, zavazuje se objednatel uhradit zhotoviteli náklady vykonaných prací a použitého materiálu, dle jejich výše ke dni, v němž bylo doručeno zhotoviteli odstoupení od smlouvy, pokud nedojde k odstoupení od smlouvy z důvodu neplnění smlouvy na straně zhotovitele.

5/ Vlastnické právo k předmětu díla přechází ze zhotovitele na objednatele dnem, kdy sjednaná cena díla bude v plné výši uhrazena na účet zhotovitele.

6/ Záruka na dílo se poskytuje v délce **24 měsíců** na celou zakázku, a to ode dne předání díla zhotovitelem objednateli v místě plnění. Po uplynutí záruční doby poskytujeme pozáruční placený servis v případě poruchy zařízení na základě písemné objednávky. Řešení závady zařízení v době záruky nahlášené v pracovní době servisu, tj. PO-PÁ od 6:00-18:00, bude dodavatelem nebo jím pověřenou osobou zahájeno neprodleně, nejpozději do dvou pracovních dnů, není- li s klientem u konkrétní závady dohodnuto jinak. Závadu je možné též oznámit mimo pracovní dobu servisu tj. SO a NE v době od 6:00-18:00, v takovém případě platí, že řešení závady bude dodavatelem nebo jím pověřenou osobou zahájeno v následující pracovní den, nejpozději do dvou pracovních dnů, není- li s klientem u konkrétní závady dohodnuto jinak. Jinak platí ustanovení uvedená v záručním listu

7/ Zhotovitel se zavazuje na pokyn objednatele nebo osoby, na níž v budoucnu přejde vlastnické právo, provést demontáž plošiny, a to na základě řádné objednávky s uvedením rozsahu požadované demontáže. Objednatel je povinen demontáž uhradit zhotoviteli.

8/ V případě, že dojde k neoprávněnému zásahu do zařízení jinou osobou, než osobou řádně proškolenou k obsluze zařízení, nebo objednatel nebude moci doložit, kdo manipulaci se zařízením způsobivším závadu provedl, nebo dojde k manipulaci se zařízením přesahující rámec vytýčený zhotovitelem pro manipulaci se zařízením (návod k obsluze – uživatelské funkce) a zhotovitel je vyzván k provedení odstranění vady, která by spadala do rámce záruky, zhotovitel informuje objednatele zápisem do provozní knihy a požadovaný úkon provede za úhradu.

Kontaktní údaje zhotovitele pro nahlášení poruchy a objednání servisu:

tel: [REDACTED] (popř. [REDACTED]); fax: [REDACTED]; email: [REDACTED]

Odstraňování poruch neodkladného charakteru (dále jen urgentní zásah) bude zahájeno nejpozději do dvou pracovních dnů od nahlášení. Pokud se jedná o urgentní zásah, je toto NUTNÉ oznámit při hlášení opravy. V ostatních případech se zhotovitel zavazuje, že zahájí práce na odstranění řádně nahlášené poruchy nejpozději do 4 pracovních dnů od nahlášení objednatelem.

Podmínkou opravňující objednatele k uplatnění odpovědnosti za vady ze záruky je objednatelem zajištěná placená předepsaná periodická prohlídka předmětu díla výrobcem nebo autorizovaným servisem jedenkrát za 12 měsíců.

8/ Tato smlouva se stává platnou jejím zveřejněním v Registru smluv a účinnou dnem, kdy objednatel písemnou formou doloží zhotoviteli zveřejnění této smlouvy v Registru smluv. Smluvní strany výslovně souhlasí se zveřejněním celého textu této smlouvy včetně všech případných dodatků v Registru smluv ve smyslu zákona č. 340/2015 Sb., o zvláštních podmínkách účinnosti některých smluv, uveřejňování těchto smluv a o registru smluv (zákon o registru smluv). Smluvní strany se dohodly na tom, že Smlouvu v Registru smluv uveřejní objednatel. Smlouva je sepsána ve dvou vyhotoveních, z nichž každé má platnost originálu. Po jednom vyhotovení smlouvy obdrží zhotovitel a jedno objednatel.

9/ Rozsah, cena a doba plnění případných víceprací nad rozsah prací sjednaný v čl. I. této smlouvy, budou řešeny písemným, číslovaným dodatkem k této SoD.

10/ Objednatel poskytne zhotoviteli:

- a) přívod elektrického proudu
- b) sociální zařízení

12/Smlouvu lze měnit či doplňovat pouze písemnými dodatky a po oboustranné dohodě.

Přílohy: Č. 1 - Cenová nabídka zhotovitele č. 296/2019 ze dne 2. dubna 2019

Za zhotovitele: Ing. Aleš Matušů

Za objednatele: Doc. RNDr. Eva Bártová, Ph.D.

V Prostějově, dne

V Brně, dne

.....

.....

V Prostějově, 2. dubna 2019

CENOVÁ NABÍDKA

návrh bezbariérového řešení

č. 296/2019

**Zpracoval:**

██████████ obchodní manažer

Tel: ██████████ E-mail: ██████████

Zadavatel:
 Biofyzikální ústav, AV České republiky, v.v.i.
 Královopolská 135
 612 65 Brno
Kontakt:

Tel: ██████████

Email: ██████████

Vážený kliente,

s poděkováním za Váš zájem o naše produkty Vám předkládáme tuto nabídku. Na základě osobní prohlídky řešených prostor a zjištění ostatních okolností navrhujeme svislou zdvihací plošinu dle uvedené specifikace.

Technická data schodišťové plošiny

TYP zařízení:	VPM 250-1	vstup a výstup:	branky
umístění:	interiér	rychlost zdvihu:	0,06 m/s
provedení:	s ohrazením	barva plošiny:	ve standardu šedá
vybavení:	standard	zdvih:	cca 2,3 m
kotvení pojezdu:	na pomocnou konstrukci	délka pojezdu:	cca 3,9 m
rozměr podlahy:	1400 x 940 mm	ovládání:	uzamykatelnými tlačítky
dolní nástup:	nájezdový můstek	certifikát:	TÜV CZ s.r.o.
počet stanic:	2	nosnost:	250kg
el. přívod:	400V / 50Hz	příkon:	0,75kW

- nástup v dolní stanici přes nájezdový můstek zavěšený na plošině

- orientace průjezdná

- pomocná konstrukce prodloužená s kotvením nad světlou podchodnou výškou schodiště

Popis zařízení a navrženého řešení

Plošina typu VPM 250 je dodávána v široké škále provedení. Vedle nejčastějšího provedení plošiny s ohrazením, tj. bez opláštění, se v menší míře uplatňuje i provedení v uzavřené šachtě, ať už zděné či prosklené. Nástupní stanice jsou řešeny dveřmi nebo brankou v ohrazení, a to vždy s elektrozámek, který znemožňuje vstup/výstup, pokud plošina není v příslušné stanici. Dolní stanice může být řešena nájezdovým můstkem, tj. šikminou pro překonání výšky podlahy, nebo prohlubní, do které podlaha plošiny zajíždí. Po použití je možné plošinu odeslat do horní stanice, takže prostor pod plošinou lze volně používat. Pojezdová dráha je kotvena buď přímo na zed, nebo na pomocnou konstrukci - ocelový sloup. Ovládání ve stanicích je obvykle provedeno

MANUS Prostějov, spol. s r.o., Za drahou 4332/4, 796 87 Prostějov,

Tel.: ██████████ fax: ██████████ e-mail: ██████████ <http://www.manuspv.cz/>

stacionárními tlačítky s uzamykatelným vypínáním plošiny. Stacionární tlačítka lze nahradit dálkovým bezdrátovým ovladačem, což se uplatňuje u instalací s přístupem veřejnosti včetně případných vandalů. Tlačítka ovládání na plošině jsou v rozsahu funkcí: nahoru, dolů, stop a kontrolka provozu. Na plošině je dále umístěno tlačítko nouzového signálu (sirénka) přivolání obsluhy nebo pomoci v případě znemožnění provozu (výpadek proudu, porucha). V případě výpadku proudu nebo závady je možné plošinu ručním mechanismem v pohonné jednotce na horním konci dráhy spustit do dolní stanice. Systém pohonu je elektromechanický, plošina je zavěšena na řetězech a je vybavena příslušnými bezpečnostními prvky. Přepravní deska (podlaha) má zespodu čidla, která zastaví plošinu, pokud je pod plošinou překážka. Horní část motoru a pojezdové dráhy zařízení je cca 1,6 m nad úrovní podlahy horní stanice. Povrchová úprava plechových částí a krytování zařízení lakováním, ve standardu šedá, pojezdové trubky jsou vždy nerezové. Před zahájením výroby je každému klientovi předložena projektová dokumentace návrhu řešení k připomínkování a ke schválení.

Cena kompletní zakázky

Cena celkem bez DPH	285.000,- Kč
Cena celkem včetně 21% DPH	344.850,- Kč

V ceně je mimo jiné zahrnuto:

- | | | |
|-------------------------------|----------------------|--------------------------|
| - zaměření prostoru instalace | - instalace na místě | - proškolení obsluhy |
| - projektová dokumentace | - elektro připojení | - výchozí revizní zpráva |
| - výroba zařízení | - zkouška po montáži | - záruční opravy |

Poznámky

Uvedená plošina splňuje podmínky Nařízení vlády č. 176/2008 Sb. a dle Směrnice Evropského parlamentu a Rady 2006/42/ES a je v souladu s normou ČSN EN 81-41, což bude doloženo v předávací dokumentaci „Prohlášením o shodě“. Výše uvedené provedení lze upravovat v rámci zpracování projektu. Naše dosavadní realizace najdete na www.manuspv.cz, odkaz „Reference“.

Záruční doba

Záruku na dílo poskytujeme v délce 24 měsíců. Záruka začíná běžet dnem předání hotového díla zhotovitelem objednateli.

Platební a dodací podmínky

Termín dodání: dle aktuálních výrobních kapacit (na dotaz)
 Platební podmínky: záloha 50%+50% po instalaci, splatnost 14 dnů

Výhody firmy MANUS Prostějov, spol. s r.o.

- | | |
|--|------------------------------|
| - český výrobce s odbytem v ČR i zahraničí | - pružný servis po celé ČR |
| - zakázková výroba dle potřeb klienta | - možnost prodloužené záruky |

Ukázka obdobných řešení

Množství dalších ukázek našich realizací najdete na našich webových stránkách.

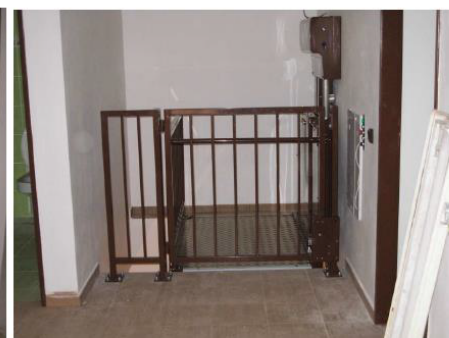
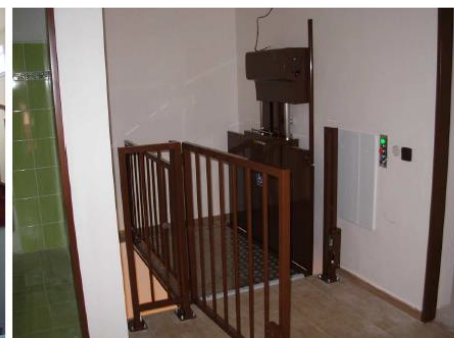



S pozdravem

