

Seznam souřadnic (S-JTSK)

Číslo bodu	Souřadnice pro zápis do KN		Kód kv.	Poznámka
	Y	X		
509-1778	447914.21	1113076.88	3	roh budovy
509-1779	447954.34	1113067.19	3	roh budovy
1	447909.96	1113077.43	3	
2	447909.81	1113076.95	3	
3	447919.64	1113074.52	3	
4	447919.27	1113075.13	3	
5	447919.38	1113075.63	3	
6	447919.87	1113075.51	3	
7	447910.57	1113076.76	3	průsečík
8	447910.73	1113077.24	3	průsečík

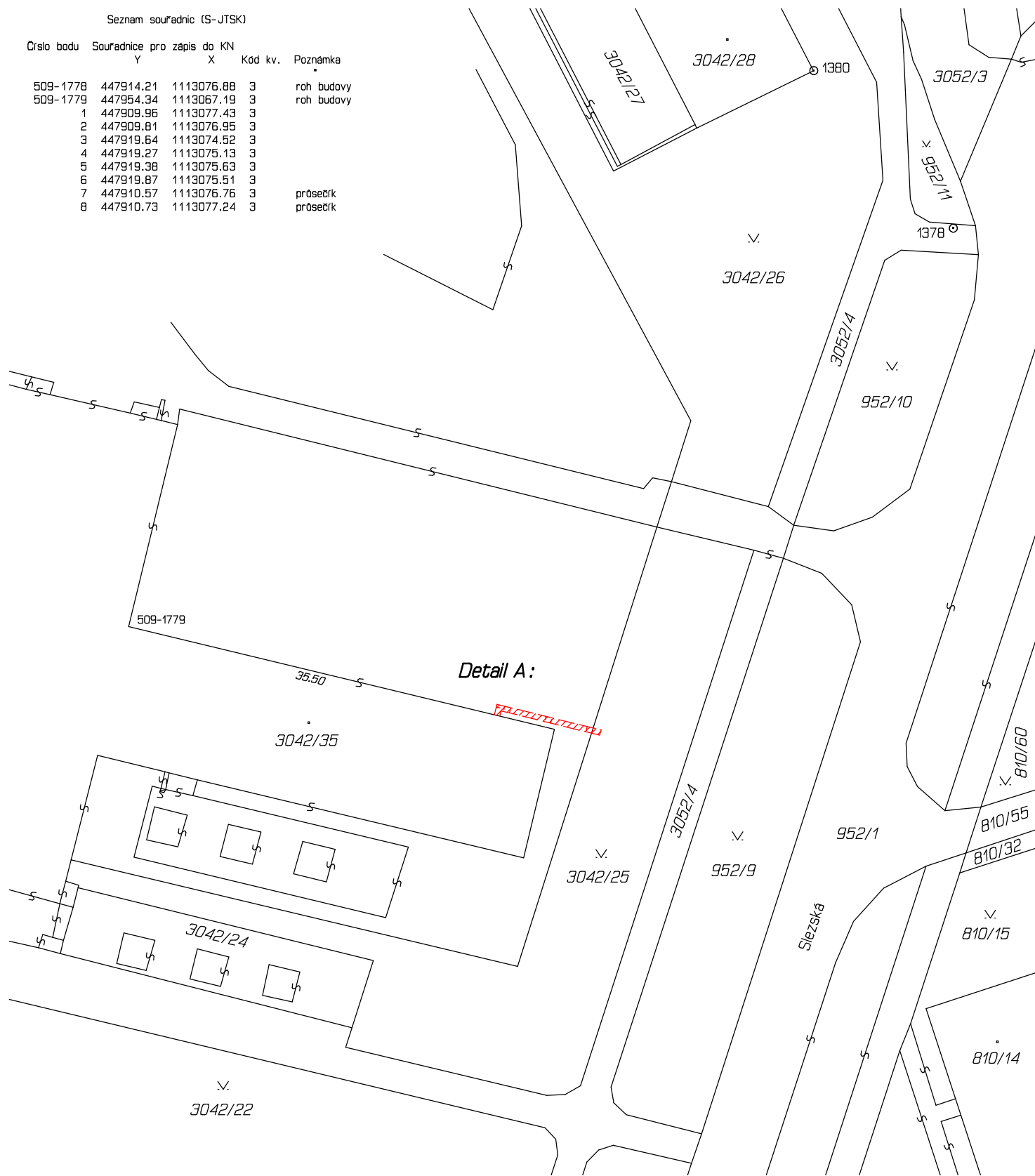

Detail A:

PLÁN ROZSAHU VĚCNÉHO BŘEMENE

Detail A:

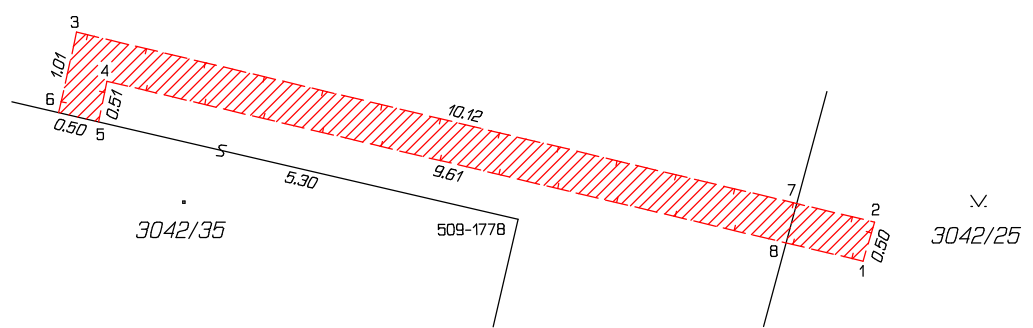

VÝKAZ DOSAVADNÍHO A NOVÉHO STAVU ÚDAJŮ KATASTRU NEMOVITOSTÍ																	
Dosavadní stav				Nový stav													
Označení pozemku parc. číslem	Výměra parcely		Druh pozemku	Označení pozemku parc. číslem	Výměra parcely		Druh pozemku	Typ stavby	Způsob využití	Způsob využití	Zpús. určení výměr	Porovnání se stavem evidence právních vztahů					
	ha	m ²	Způsob využití		ha	m ²						Způsob využití	Způsob využití	Díl přechází z pozemku označeného v katastru nemovitostí	dřívější poz. evidenci	Číslo listu vlastnictví	Výměra dílu
												ha	m ²	ha	m ²		
3042/25												3042/25		10001			
3042/35												3042/35		6760			

Oprávněný: dle smlouvy

Druh věcného břemene: dle smlouvy

GEOMETRICKÝ PLÁN pro vymezení rozsahu věcného břemene k části pozemku	Geometrický plán ověřil úředně oprávněný zeměměřický inženýr:		Stejnopis ověřil úředně oprávněný zeměměřický inženýr:		
	Jméno, příjmení:	Ing. Dalibor Vitásek		Jméno, příjmení:	
	Číslo položky seznamu úředně oprávněných zeměměřických inženýrů:	207/1995		Číslo položky seznamu úředně oprávněných zeměměřických inženýrů:	
	Dne:	29. března 2018	Číslo:	123/2018	Dne:
Náležitostmi a přesností odpovídá právním předpisům.			Tento stejnopis odpovídá geometrickému plánu v elektronické podobě uloženému v dokumentaci katastrálního úřadu.		
Vyhotovitel:	DIGIS, spol.s r.o. Výstavní 292/13 702 00 Ostrava IČ 19012276		Katastrální úřad souhlasí s očíslováním parcel.		
Číslo plánu:	4102-43/2018		Ověření stejnopisu geometrického plánu v listinné podobě.		
Okres:	Karviná				
Obec:	Český Těšín				
Kat. území:	Český Těšín				
Mapový list:	Český Těšín 9-6/42				
Dosavadním vlastníkům pozemků byla poskytnuta možnost seznámit se v terénu s průběhem navrhovaných nových hranic, které byly označeny předepsaným způsobem: dočasná stabilizace					