



MĚSTO FRÝDLANT NAD OSTRAVICÍ

Náměstí čp. 3

739 11 FRÝDLANT NAD OSTRAVICÍ

Smlouva číslo: 2018/ŠaK/000161/SML/3

Dodatek č. 3

ke

SMLOUVĚ O DÍLO č. 2018/ŠaK/000161/SML

na realizaci veřejné zakázky s názvem:

„Stavební úpravy Střediska sociálních služeb města Frýdlant nad Ostravicí, příspěvková organizace – prostory Domova se zvláštním režimem ve 2.NP a 3.NP budovy“

uzavřené dne 22.05.2018 v souladu s § 2586 a následujících ustanovení zákona č. 89/2012 Sb., občanský zákoník, ve znění pozdějších předpisů (dále jen občanský zákoník)

Smluvní strany

Objednatel:

se sídlem:

zastoupen:

Identifikační číslo:

DIČ:

Bankovní spojení:

Číslo účtu:

Osoba oprávněná

ve věcech technických:

Město Frýdlant nad Ostravicí

Náměstí 3, 739 11 Frýdlant nad Ostravicí

RNDr. Helenou Pešatovou, starostkou města

00296651

CZ00296651

██████████ ██████████ ██████████

████████████████████

████ ██████████ ██████████ odbor školství a kultury

dále jen „objednatel“

Zhotovitel:

se sídlem

zastoupený

IČO

DIČ

Bankovní spojení

Číslo účtu

Zapsán v obchodním rejstříku vedeném Krajským soudem v Ostravě, oddíl B, vložka 3238

Spojení (telefon, email)

BYSTROŇ Group a.s.

Chopinova 576/1, 702 00 Ostrava - Přívoz

Michalem Bystroněm, členem představenstva

27800466

CZ 27800466

██████████ ██████████ ██████████

████████████████████

- dále jako „zhotovitel“

(společně dále jako „smluvní strany“)

Smluvní strany se dohodly na znění tohoto dodatku:

I.

Základní ustanovení

- 1) Smluvní strany uzavřely dne 22.05.2018 Smlouvu o dílo č. **2018/ŠaK/000161/SML**, jejímž předmětem je provedení stavby s názvem „Stavební úpravy Střediska sociálních služeb města Frýdlant nad Ostravicí, příspěvková organizace – prostory Domova se zvláštním režimem ve 2.NP a 3.NP budovy“ (dále jen „Smlouva“). Staveniště bylo předáno zhotoviteli dne 13.07.2018.
- 2) Tento dodatek se uzavírá po vzájemné dohodě smluvních stran, a to vzhledem k nutnosti provést vícepráce a neprovádět méněpráce související s realizací díla dle Smlouvy uvedené v odstavci 1) tohoto článku.

II.

Předmět smlouvy

- 1) Článek I. Smlouvy – Předmět Smlouvy se mění tímto dodatkem tak, že se doplňuje o vícepráce a méněpráce specifikované ve změnových listech stavby č. 6 - 10, které jsou přílohou č. 1 a nedílnou součástí tohoto dodatku. Zhotovitel se zavazuje tyto vícepráce provést a méněpráce neprovádět.

III.

Cena víceprací, cena díla

1)	
Cena za dílo dle čl. II. odst. 1 Smlouvy (bez DPH):	26 722 089,93 Kč
Cena za dílo dle dodatku č. 1 (bez DPH)	27 159 754,98 Kč
Cena za dílo dle dodatku č. 2 (bez DPH)	27 541 411,52 Kč
Cena sjednaných víceprací (bez DPH):	1 947 531,12 Kč
Cena sjednaných méněprací (bez DPH):	-1 484 170,14 Kč

- 2) Cena za dílo sjednaná v čl. II. odst. 1 Smlouvy a dodatcích č. 1 a č. 2 ke Smlouvě, se navyšuje o cenu výše uvedených víceprací, понижује о сену výše uvedených méněprací a činí nově:

cena díla celkem (bez DPH):	28 004 772,50 Kč
DPH 15%	4 200 715,87 Kč
Cena díla celkem včetně DPH:	32 205 488,37 Kč

IV.

Ostatní ujednání

- 1) Ostatní náležitosti Smlouvy, které nejsou dotčeny tímto dodatkem, zůstávají beze změny. Tento dodatek je vyhotoven v pěti stejnopisech podepsaných zástupci smluvních stran, z nichž tři obdrží objednatel a dvě zhotovitel.
- 2) Tento dodatek č. 3 ke smlouvě o dílo nabývá platnosti dnem podpisu obou smluvních stran a účinnosti registrací dodatku smlouvy v registru smluv, uveřejnění zajistí objednatel.
- 3) O uzavření tohoto dodatku rozhodla rada města na své schůzi konané dne 11.04.2019, č. usnesení 9/3.10.

Přílohy: Příloha č. 1 – změnové listy č. 6-10 vč. položkového rozpočtu

Ve Frýdlantu nad Ostravicí dne 23.04.2019

Za objednatele:

RNDr. Helena Pešatová v.r.
starostka města

V Ostravě dne 15.04.2019

Za zhotovitele:

Michal Bystroň v.r.
člen představenstva

Evidenční list změny stavby

Název a evidenční číslo stavby:

"Stavební úpravy Střediska sociálních služeb města Frýdlant nad Ostraví, příspěvková organizace – Prostory Domova se zvláštním režimem ve 2.NP a 3.NP"

Číslo SO/PS /
/ číslo změny SO/PS:

Číslo změny stavby:

06

Název stavebního objektu/provozního souboru (SO/PS):

SO 01

Strany smlouvy o dílo na realizaci výše uvedené stavby uzavřené dne 22.5.2018 č.smlouvy 2018/ŠaK/000161/SML

Objednavatel: Město Frýdlant nad Ostraví, Náměstí č. p. 3, 739 11 Frýdlant nad Ostraví

Zhotovitel: BYSTROŇ group. a.s., Chopinova 576/1, 702 00 Ostrava

TDS: K+H správci staveb s.r.o., V Zátíší 810/1, 709 00 Ostrava - Mariánské Hory

Přílohy:

1) Položkový rozpočet - MNP a VCP SDK

Počet paré: Vyhotovil:

1 x BYSTROŇ Group a.s.

Popis a zdůvodnění změny:

Vzhledem k novému řešení stropních konstrukcí, odsouhlaseného ve změnovém listu č. 03, ze dne 17. 12. 2018, je nutné zabezpečit stropní konstrukce tak, aby byly dodrženy normy ČSN 73 0802, ČSN 73 0834, ČSN 73 0835, ČSN 73 0818, ČSN 73 0873 a norem souvisejících ve znění pozdějších předpisů. Vzhledem k tomu, že nové řešení stropní konstrukce neumožňuje provádět rozvody instalací nad požární konstrukcí, je nutné, aby rozvody instalací byly v meziprostoru požárně chráněny. Z tohoto důvodu je potřeba zhotovit požární obklad tras vedení s požárními dvířky. Nově navržené řešení umožňuje neprovádět samonosný podhled a proto, z důvodů eliminování nárůstu ceny, se tento samonosný podhled provádět nebude. Rovněž z důvodů eliminování nárůstu ceny se provede záměna materiálů sádkartonových desek v příčkách při dodržení jak požárních, tak akustických hodnot dle požadavku generálního projektanta.

TATO ZMĚNA MÁ DOPAD NA CENU DÍLA, ALE NEMÁ VLIV NA TERMÍN DOKONČENÍ DÍLA.

Údaje v Kč bez DPH:

Cena navrhovaných Méně prací řešeného ZL	Procentuální podíl Méně prací ZL k celkové ceně stavby	Cena navrhovaných Víceprací řešeného ZL	Procentuální podíl Víceprací ZL k celkové ceně stavby	Cena Méně prací a Víceprací řešeného ZL
-1 364 170,14	-5,11%	1 179 115,47	4,41%	-185 054,67

Vyjádření - souhlas se změnou:

Projektant (autorský dozor):	jméno	datum	podpis
TDS:	jméno	datum	podpis
Zhotovitel:	jméno	datum	podpis
Objednatel:	jméno	datum	podpis

Tento Evidenční list změny stavby je podkladem pro uzavření dodatku ke Smlouvě. Nediílnou součástí Evidenčního listu změny stavby je "Přehled dokladů" ve kterém jsou uvedeny všechny písemnosti a přílohy, které zdůvodňují oprávněnost změnového listu, včetně "Rozpis ocenění změn položek".

Změna stavby (ZBV) - krycí list

Číslo paré:

2

REKAPITULACE STAVBY

Kód: 645 Stavba: SSS FRÝDLANT NAD OSTRAVICÍ

KSO: CC-CZ: Datum: 4. 2. 2019
Místo:
Zadavatel: IČ: DIČ:
Uchazeč: IČ: DIČ:
Projektant: IČ: DIČ:
Zpracovatel: IČ: DIČ:
Poznámka:

Cena bez DPH		-185 054,67	
DPH	zákl. přenesená	Základ daně	Výše daně
	sníž. přenesená	0,00	0,00
Cena s DPH		-185 054,67	-27 758,20
		V	CZK
		-212 812,87	

REKAPITULACE OBJEKTŮ STAVBY A SOUPOISŮ PRACÍ

Kód:

645

Stavba:

SSS FRÝDLANT NAD OSTRAVICÍ

Místo:

Datum:

4. 2. 2019

Zadavatel:

Projektant:

Uchazeč:

Zpracovatel:

Kód	Popis	Cena bez DPH [CZK]	Cena s DPH [CZK]
-----	-------	--------------------	------------------

Náklady z rozpočtů

ZL 06 MNP	SDK	-1 364 170,14	-185 054,67
ZL 06 VCP	SDK	1 179 115,47	1 179 115,47

KRYCÍ LIST SOUPLISU PRACÍ

Stavba:

SSS FRÝDLANT NAD OSTRAVICÍ

Objekt:

ZL 06 MNP - SDK

KSO:

Místo:

Zadavatel:

Uchazeč:

Projektant:

Zpracovatel:

Poznámka:

CC-CZ:

Datum:

4. 2. 2019

IČ:

DIČ:

IČ:

DIČ:

IČ:

DIČ:

IČ:

DIČ:

Cena bez DPH

-1 364 170,14

DPH zákl. přenesená
sníž. přenesená

Základ daně
0,00
-1 364 170,14

Sazba daně
21,00%
15,00%

Výše daně
0,00
-204 625,52

Cena s DPH

v CZK

-1 568 795,66

REKAPITULACE ČLENĚNÍ SOUPISU PRACÍ

Stavba:

SSS FRYDLANT NAD OSTRAVICÍ

Objekt:

ZL 06 MNP - SDK

Misto:

Datum: 4. 2. 2019

Zadavatel:

Projektant:

Uchazeč:

Zpracovatel:

Kód dílu - Popis

Cena celkem [CZK]

Náklady ze soupisu prací

-1 364 170,14

PSV - Práce a dodávky PSV

-1 364 170,14

763 - Konstrukce suché výstavby

-1 364 170,14

SOUPOIS PRACÍ

Stavba:

SSS FRÝDLANT NAD OSTRAVICÍ

Objekt:

ZL 06 MNP - SDK

Místo:

Datum: 4. 2. 2019

Zadavatel:

Projektant:

Uchazeč:

Zpracovatel:

PČ	Typ	Kód	Popis	MJ	Množství	J.cena [CZK]	Cena celkem [CZK]
Náklady soupisu celkem							-1 364 170,14
D	PSV	Práce a dodávky PSV					-1 364 170,14
D	763	Konstrukce suché výstavby					-1 364 170,14
71	K	763111417v	SDK příčka tl 150 mm profil CW+UW 100 desky 1xA 12.5, 1x vysokopevnostní Tl 100 mm EI 60 Rw 55 DB	m2	30,599	-938,00	-28 701,86
	W		"3NP" 3,6*3,7		13,320		
	W		"2NP" 4,6*3,7		17,279		
	W		Součet		30,599		
72	K	763111417v	SDK příčka tl 150 mm profil CW+UW 100 desky 1xA 12.5, 1x vysokopevnostní Tl 100 mm EI 60 Rw 55 DB	m2	279,185	-938,00	-261 875,53
	W		"3NP" 3,6*6,45		10,050		
	W		"3NP" 4,1*2,8		11,480		
	W		"3NP" 3,9*7,7*3		90,090		
	W		"3NP" 3,9*3,65-1,1*2,1		11,925		
	W		"3NP" 3,9*2,4*3		28,080		
	W		"2NP" 4,6*2,4*3		33,120		
	W		"2NP" 4,6*2,5-1,7		9,800		
	W		"2NP" 4,6*7,7*2		70,840		
	W		"2NP" 4,6*3,5-2,3		13,800		
	W		Součet		279,185		
73	K	763111431v	SDK příčka tl 100 mm profil CW+UW 50 desky 1xH2+1x vysokopevnostní 12,5 Tl 50 mm EI 60 Rw 50 dB	m2	24,798	-998,00	-24 748,40
	W		"3NP" 3,6*(1,65+2,05)-1,4*2		10,520		
	W		"2NP" 4,67*(1+2,4)-1,6		14,278		
	W		Součet		24,798		
74	K	763111437v	SDK příčka tl 150 mm profil CW+UW 100 desky 1xH2+1x vysokopevnostní 12,5 Tl 60 mm EI 60 Rw 55 DB	m2	189,920	-998,00	-189 540,16
	W		"3NP" 3,6*(2,6+2,37+2,37)-0,9*2*2		22,824		
	W		"3NP" 3,6*6,45*2-1,8*2		42,840		
	W		"3NP" 3,6*2,05		7,380		
	W		"3NP" 4,1*2,8-1,6		9,880		
	W		"2NP" 4,67*(2,6+2,6+2,65*4)-1,8*4		66,586		
	W		"2NP" 4,67*(4,24+2,7)-1,8		30,610		
	W		"2NP" 4,6*2,5-1,7		9,800		

PČ	Typ	Kód	Popis	MJ	Množství	J.cena [CZK]	Cena celkem [CZK]
W			Součet		189,920		
75	K	763111437v1	SDK příčka tl 150 mm profil CW+UW 100 desky 1xH2+1x vysokopevnostní 12,5 Tl 100 mm EI 60 Rw 55 DB	m2	212,017	-998,00	-211 592,97
	W		"3NP" 3,9*(2,7+5,3+5,3)-1,8*2		48,270		
	W		"3NP" 3,9*(2,7+5,3)-1,8		29,400		
	W		"2NP" 4,6*(2,7+2,7+5,3*3)-1,6-1,8*3		90,980		
	W		"2NP" 4,67*10,1-2,2-1,6		43,367		
	W		Součet		212,017		
76	K	763121425v	SDK stěna předsazená tl 112,5 mm profil CW+UW 100 deska 1x vysokopevnostní 12,5 Tl 40 mm	m2	118,955	-552,00	-65 663,16
	W		"3NP" 3,6*6,45		23,220		
	W		"2NP" 4,67*6,3*2		58,842		
	W		"2NP" 4,67*(3,66+4,24)		36,893		
	W		Součet		118,955		
81	K	763131511v	SDK samonosný podhled deska 1xA 12,5 bez Tl	m2	732,220	-586,00	-429 080,92
	W		"2NP" 17,7+17,4+16,7+17,9+5,3+28,5+7,1+29,3+61,9+29,2+7,1+30,5+5,5		274,100		
	W		"2NP" 9,9*1,8		17,820		
	W		"2NP" 62,5		62,500		
	W		"3NP" 17,8+17,5+22,4+22+26,4+5,2+4,1+69,2+30,1+7,7+27,5+33,6+27,6+7,7+29,3+29,7		377,800		
	W		Součet		732,220		
53	K	763131511v	SDK samonosný podhled deska 1xA 12,5 bez Tl	m2	28,349	-586,00	-16 612,51
	W		"3NP - kufří" (1,8+12,965)*0,8*2*1,2		28,349		
	W		Součet		28,349		
54	K	763131511v	SDK samonosný podhled deska 1xA 12,5 bez Tl	m2	59,035	-586,00	-34 594,51
	W		"1NP - ordinace" 6,37*6,3+3,135*6,03		59,035		
	W		Součet		59,035		
82	K	763131551v	SDK samonosný podhled deska 1xH2 12,5 bez Tl	m2	147,800	-616,00	-91 044,80
	W		"2NP" 6+6+32,2+6,5+4,1+5,9+6,2+5,9+6,2		79,000		
	W		"3NP" 6+1,5+1,7+25,1+4,4+5,9+5,9+5,9+5,9+6,5		68,800		
	W		Součet		147,800		
55	K	763131551v	SDK samonosný podhled deska 1xH2 12,5 bez Tl	m2	17,395	-616,00	-10 715,32
	W		"1NP - ordinace" (2,96+6,1)*0,8*2*1,2		17,395		
	W		Součet		17,395		

KRYCÍ LIST SOUPLISU PRACÍ

Stavba: SSS FRÝDLANT NAD OSTRAVICÍ
Objekt:

ZL 06 VCP - SDK

KSO: CC-CZ: 4. 2. 2019
Místo: Datum:
Zadavatel: IČ: DIČ:
Uchazeč: IČ: DIČ:
Projektant: IČ: DIČ:
Zpracovatel: IČ: DIČ:
Poznámka:

Cena bez DPH		1 179 115,47	
DPH zákl. přenesená sniž. přenesená	Základ daně	Sazba daně	Výše daně
	0,00 1 179 115,47	21,00% 15,00%	0,00 176 867,32
Cena s DPH		v CZK	1 355 982,79

REKAPITULACE ČLENĚNÍ SOUPISU PRACÍ

Stavba:

SSS FRÝDLANT NAD OSTRAVICÍ

Objekt:

ZL 06 VCP - SDK

Místo:

Datum: 4. 2. 2019

Zadavatel:

Projektant:

Uchazeč:

Zpracovatel:

Kód dílu - Popis

Cena celkem [CZK]

Náklady ze soupisu prací

PSV - Práce a dodávky PSV

1 179 115,47

763 - Konstrukce suché výstavby

1 179 115,47

1 179 115,47

SOUPIS PRACÍ

Stavba:

SSS FRÝDLANT NAD OSTRAVICÍ

Objekt:

ZL 06 VCP - SDK

Místo:

Datum: 4. 2. 2019

Zadavatel:

Projektant:

Uchazeč:

Zpracovatel:

PČ	Typ	Kód	Popis	MJ	Množství	J.cena [CZK]	Cena celkem [CZK]
----	-----	-----	-------	----	----------	--------------	-------------------

Náklady soupisu celkem

1 179 115,47

D PSV

Práce a dodávky PSV

1 179 115,47

D 763

Konstrukce suché výstavby

1 179 115,47

1	K	763121612	Montáž nosné konstrukce z profilů CD a UD SDK stěna předsazená	m2	38,847	216,00	8 390,95
---	---	-----------	--	----	--------	--------	----------

	W		2*3,3*2,815+2*3,6*2,815		38,847		
--	---	--	-------------------------	--	--------	--	--

2	M	59030626	profil pro stropní konstrukce a předsazené stěny CD 60	m	140,120	21,84	3 060,22
---	---	----------	--	---	---------	-------	----------

W 2*(8*3,3+2*2,815)

W 2*(9*3,6+2*2,815)

W Součet

3	K	763R1	SDK příčka tl. 150mm profil CW+UW desky 2xHDF 12,5 TI	m2	309,784	850,00	263 316,40
---	---	-------	---	----	---------	--------	------------

W "3NP" 3,6*3,7

W "2NP" 4,67*3,7

W "3NP" 3,6+6,45

W "3NP" 4,1*2,8

W "3NP" 3,9*7,7*3

W "3NP" 3,9*3,65-1,1*2,1

W "3NP" 3,9*2,4*3

W "2NP" 4,6*2,4*3

W "2NP" 4,6*2,5-1,7

W "2NP" 4,6*7,7*2

W "2NP" 4,6*3,5-2,3

W Součet

4	K	763R2	SDK příčka tl. 150mm profil CW+UW desky 2xHDF 12,5 TI	m2	401,937	870,00	349 685,19
---	---	-------	---	----	---------	--------	------------

W "3NP" 3,6*(2,6+2,37+2,37)-0,9*2*2

W "3NP" 3,6*6,45*2-1,8*2

W "3NP" 3,6*2,05

W "3NP" 4,1*2,8-1,6

W "2NP" 4,67*(2,6+2,6+2,65*4)-1,8*4

W "2NP" 4,67*(4,24+2,7)-1,8

W "2NP" 4,6*2,5-1,7

PČ	Typ	Kód	Popis	MJ	Množství	J.cena [CZK]	Cena celkem [CZK]
5	K	763R4	"3NP" 3,9*(2,7+5,3+5,3)-1,8*2	m2	48,270	850,00	21 078,30
			"3NP" 3,9*(2,7+5,3)-1,8		29,400		
			"2NP" 4,6*(2,7+2,7+5,3)-1,6-1,8*3		90,980		
			"2NP" 4,67*10,1-2,2-1,6		43,367		
			Součet		401,937		
6	K	763R5	SDK příčka tl.100mm profil CW+UW desky 2xDF 12,5 TI	m2	24,798	516,00	61 380,78
			"3NP" 3,6*(1,65+2,05)-1,4*2		10,520		
			"2NP" 4,67*(1+2,4)-1,6		14,278		
			Součet		24,798		
			SDK stěna přesazena tl 112,5 mm profil CW+UW 100 deska 1x12,5 TI 40 mm		118,955		
7	K	763131432	"3NP" 3,6*6,45	m2	23,220	542,40	192 443,52
			"2NP" 4,67*6,3*2		58,842		
			"2NP" 4,67*(3,66+4,24)		36,893		
			Součet		118,955		
			SDK podhled deska 1xDF 15 bez TI dvourstvá spodní kee profil CD+UD		354,800		
8	K	763R	"3NP" 17,8+17,5+22,4+22+26,4+5,2+4,1+69,2+30,1+7,7+27,5+33,6+27,6+7,7+29,3+29,7	m2	377,800	650,00	44 720,00
			"kastliková odbočka" 3*0,4*1		1,200		
			"odpočet plochy kufru EL" -24,6*0,5-23,8*0,5		-24,200		
			Součet		354,800		
			SDK podhled desky 1xH2DF 15 bez TI dvourstvá spodní kee profil CD+UD		68,800		
9	K	763131431	"3NP" 6+1,5+1,7+25,1+4,4+5,9+5,9+5,9+6,5	m2	68,800	509,60	31 850,00
			Součet		68,800		
			SDK podhled deska 1xDF 12,5 bez TI dvourstvá spodní kee profil CD+UD		62,500		
			"2NP" 62,5		62,500		
			SDK podhled desky 2xDF 12,5 TI 100 mm 40 kg/m3 dvourstvá spodní kee profil CD+UD		-8,758		
80	K	763131442	2,05*2,57+1,65*2,1+2,58*2,6	m2	15,442	742,00	-6 498,44
			"odpočet plochy kufru EL"-24,6*0,5-23,8*0,5		-24,200		
			Součet		-8,758		
			SDK obklad kci tvaru L š přes 0,8 m desky 1xH2DF 15		62,580		
			"3.NP - křídlo" 24,6*(0,4+0,5)		22,140		
12	K	763164166	"3.NP -vzt" 23,8*1,2	m2	28,560	694,40	32 456,26
			4*3,3*(0,4+0,5)		11,880		
			Součet		62,580		
			SDK obklad kci tvaru L š přes 0,8 m desky 2xH2DF 12,5		46,740		
			"2.NP - křídlo" 24,6*(1,4+0,5)		46,740		
13	K	763164167	Součet	m2	33,460	492,80	16 489,09
			SDK obklad kci tvaru U š přes 1,2 m desky 1xH2DF 15		30,940		
			"3.NP - výřtaň" 23,8*(0,4+0,5+0,4)		2,520		
			2,8*(0,4+0,5)		33,460		
			Součet		78,540		
14	K	763164266	SDK obklad kci tvaru U š přes 1,2 m desky 2xH2DF 12,5	m2	78,540	682,40	53 595,70
			"2.NP - výřtaň" 23,8*(1,4+1,4+0,5)		78,540		
			Součet		78,540		
			Montáž revizních dvířek SDK kci vel. 300x300 mm		10,000		
					100,00		
15	K	763172312		kus	10,000	100,00	1 000,00
					10,000		
					10,000		
					10,000		
					10,000		
16	K	763172312		kus	10,000	100,00	1 000,00
					10,000		
					10,000		
					10,000		
					10,000		

PČ	Typ	Kód	Popis	MJ	Množství	J.cena [CZK]	Cena celkem [CZK]
17	K	763172313	Montáž revizních dvířek SDK kci vel. 400x400 mm	kus	6,000	146,40	878,40
18	K	763R.3	Montáž revizních dvířek SDK kci vel.800x400 mm	kus	4,000	219,20	876,80
19	M	590R1	protipožární revizní dvířka 300x300mm	kus	10,000	2 850,00	28 500,00
20	M	590R2	protipožární revizní dvířka 400x400mm	kus	6,000	3 100,00	18 600,00
21	M	590R3	protipožární revizní dvířka 800x400mm	kus	4,000	6 050,00	24 200,00

Evidenční list změny stavby

Název a evidenční číslo stavby:

"Stavební úpravy Střediska sociálních služeb města Frýdlant nad Ostravicí, příspěvková organizace – Prostory Domova se zvláštním režimem ve 2.NP a 3.NP"

Název stavebního objektu/provozního souboru (SO/PS):

SO 01

Číslo SO/PS /

/ číslo změny SO/PS:

Číslo změny stavby:

07

Strany smlouvy o dílo na realizaci výše uvedené stavby uzavřené dne 22.5.2018 č.smlouvy 2018/ŠaK/000161/SML

Objednavatel: Město Frýdlant nad Ostravicí, Náměstí č. p. 3, 739 11 Frýdlant nad Ostravicí

Zhotovitel: BYSTROŇ group. a.s., Chopinova 576/1, 702 00 Ostrava

TDS: K+H správci staveb s.r.o., V Zátíší 810/1, 709 00 Ostrava - Mariánské Hory,

Přílohy:

- 1) Položkový rozpočet - STATICKÉ ZAJIŠTĚNÍ
- 2) Schématický náčrt statického řešení

Počet paré:

Vyhotovil:

- | | |
|-----|----------------------|
| 1 x | BYSTROŇ Group a.s. |
| 1 x | ARPIK OSTRAVA s.r.o. |

Popis a zdůvodnění změny:

Při bouracích pracích bylo zjištěno, že v průběhu času docházelo ke stavebním úpravám. Tyto stavební úpravy zapříčinily, že stávající svíslé konstrukce byly dost často pouze „slepeny“, nikoliv však odborně zazděny, resp. přizděny a vzhledem k tomu, že některé pilíře staticky nevyhovují, je tedy nutné je vhodným způsobem zabezpečit.

Tyto skutečnosti nemohl GP předpokládat, jelikož nebyly viditelné ani nebyly zahrnuty v původní dokumentaci.

TATO ZMĚNA MÁ DOPAD NA CENU DÍLA, ALE NEMÁ VLIV NA TERMÍN DOKONČENÍ DÍLA.

Údaje v Kč bez DPH:

Cena navrhovaných Méně prací řešeného ZL	Procentuální podíl Méně prací ZL k celkové ceně stavby	Cena navrhovaných Víceprací řešeného ZL	Procentuální podíl Víceprací ZL k celkové ceně stavby	Cena Méně prací a Víceprací řešeného ZL
	0,00%	38 709,96	0,14%	38 709,96

Vyjádření - souhlas se změnou:

Projektant (autorský dozor):	jméno		datum	2.4.2019	podpis	
TDS:	jméno		datum	2.4.2019	podpis	
Zhotovitel:	jméno		datum	- 2 -04- 2019	podpis	
Objednatel:	jméno		datum	2.4.2019	podpis	

Tento Evidenční list změny stavby je podkladem pro uzavření dodatku ke Smlouvě. Nedílnou součástí Evidenčního listu změny stavby je "Přehled dokladů" ve kterém jsou uvedeny všechny písemnosti a přílohy, které zdůvodňují oprávněnost změnového listu, včetně "Rozpis ocenění změn položek".

Změna stavby (ZBV) - krycí list

Číslo paré:

2

REKAPITULACE STAVBY

Kód: 645 Stavba: SSS FRÝDLANT NAD OSTRAVICÍ

KSO: CC-CZ: Datum: 4. 2. 2019

Zadavatel: IČ: DIČ:

Uchazeč: IČ: DIČ:

Projektant: IČ: DIČ:

Zpracovatel: IČ: DIČ:

Poznámka:

Cena bez DPH		38 709,96	
DPH	Sazba daně	Základ daně	Výše daně
zákl. přenesená	21,00%	0,00	0,00
sníž. přenesená	15,00%	38 709,96	5 806,49
Cena s DPH		v CZK	44 516,45

REKAPITULACE OBJEKTŮ STAVBY A SOUPLISŮ PRACÍ

Kód: 645

Stavba: SSS FRÝDLANT NAD OSTRAVICÍ

Místo:

Datum:

4. 2. 2019

Zadavatel:

Projektant:

Uchazeč:

Zpracovatel:

Kód	Popis	Cena bez DPH [CZK]	Cena s DPH [CZK]
-----	-------	--------------------	------------------

Náklady z rozpočtů

ZL 07	statické zajištění	38 709,96	38 709,96
-------	--------------------	-----------	-----------

KRYCÍ LIST SOUPLISU PRACÍ

Stavba:

SSS FRÝDLANT NAD OSTRAVICÍ

Objekt:

statické zajištění

KSO:

Místo:

Zadavatel:

Uchazeč:

Projektant:

Zpracovatel:

Poznámka:

CC-CZ: 4. 2. 2019
Datum:
IČ:
DIČ:
IČ:
DIČ:
IČ:
DIČ:
IČ:
DIČ:

Cena bez DPH

38 709,96

DPH zákł. přenesená
sniž. přenesená

Základ daně
0,00
38 709,96

Sazba daně
21,00%
15,00%

Výše daně
0,00
5 806,49

Cena s DPH

v CZK

44 516,45

REKAPITULACE ČLENĚNÍ SOUPISU PRACÍ

Stavba:

SSS FRÝDLANT NAD OSTRAVICÍ

Objekt:

statické zajištění

Místo:

Datum: 4. 2. 2019

Zadavatel:

Projektant:

Uchazeč:

Zpracovatel:

Kód dílu - Popis

Cena celkem [CZK]

Náklady ze soupisu prací

HSV - Práce a dodávky HSV

38 709,96

6 - Úpravy povrchů, podlahy a osazování výplní

216,57

9 - Ostatní konstrukce a práce, bourání

25,53

PSV - Práce a dodávky PSV

191,04

767 - Konstrukce zámečnické

38 493,39

38 493,39

SOUPIS PRACÍ

Stavba:

SSS FRÝDLANT NAD OSTRAVICÍ

Objekt:

statické zajištění

Místo:

Datum: 4. 2. 2019

Zadavatel:

Projektant:

Uchazeč:

Zpracovatel:

PČ	Typ	Kód	Popis	MJ	Množství	J.cena [CZK]	Cena celkem [CZK]
----	-----	-----	-------	----	----------	--------------	-------------------

Náklady soupisu celkem

38 709,96

D HSV Práce a dodávky HSV 216,57

D 6 Úpravy povrchů, podlahy a osazování výplní 25,53

1	K	623131111	Polymercementový spojovací můstek vnějších pilířů nebo sloupů nanášený ručně	m2	0,355	47,04	16,70
W					0,355		

2	K	632459115	Příplatek k potěrům tl 10 mm za polymercementovou přísadu	m2	0,355	24,88	8,83
---	---	-----------	---	----	-------	-------	------

D 9 Ostatní konstrukce a práce, bourání 191,04

3	K	953962112	Kotvy chemickým tmelem M 10 hl 80 mm do zdiva z plyných cihel s vyvrtáním otvoru	kus	6,000	31,84	191,04
W					6,000		

D PSV Práce a dodávky PSV 38 493,39

D 767 Konstrukce zámečnické 38 493,39

4	K	767995113	Montáž atypických zámečnických konstrukcí hmotnosti do 20 kg	kg	502,972	47,36	23 820,75
W					502,972		

5	M	13010428	úhelník ocelový rovnostranný jakost 11 375 70x70x6mm	t	0,227	18 240,00	4 140,48
W					0,227		

6	M	13010359R1	ocel pásová válcovaná 60x6mm	t	0,276	38 160,00	10 532,16
W					0,276		

Příloha č. 2 – schématický náčrt statického řešení

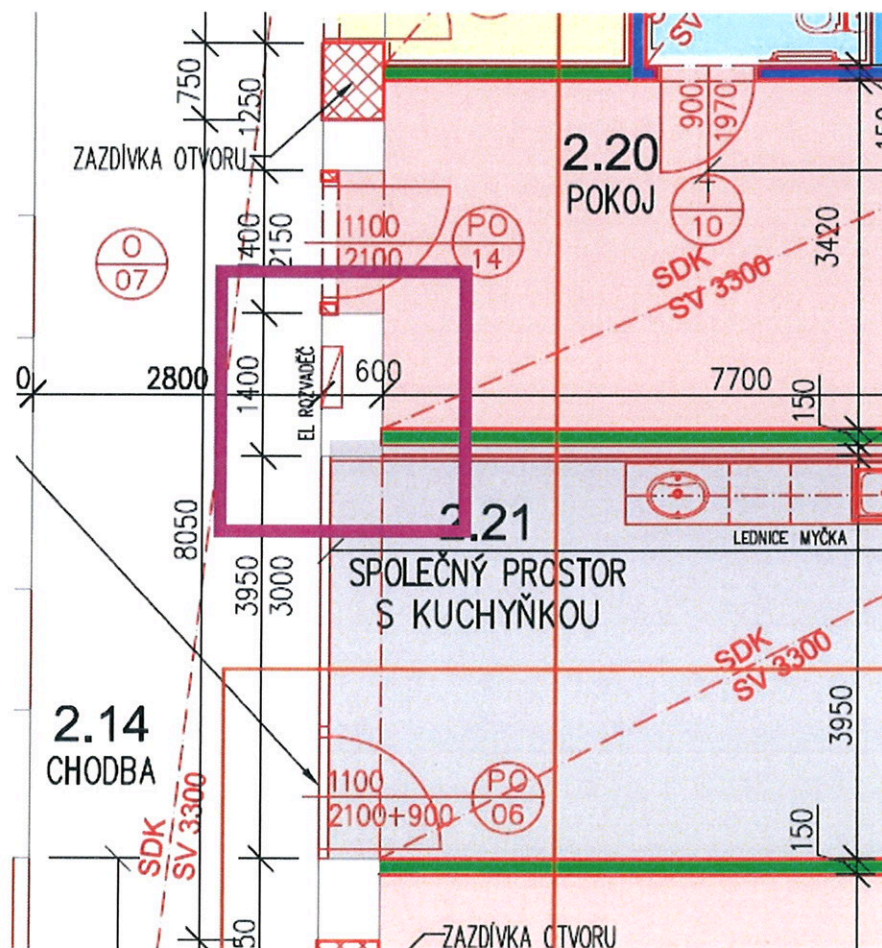
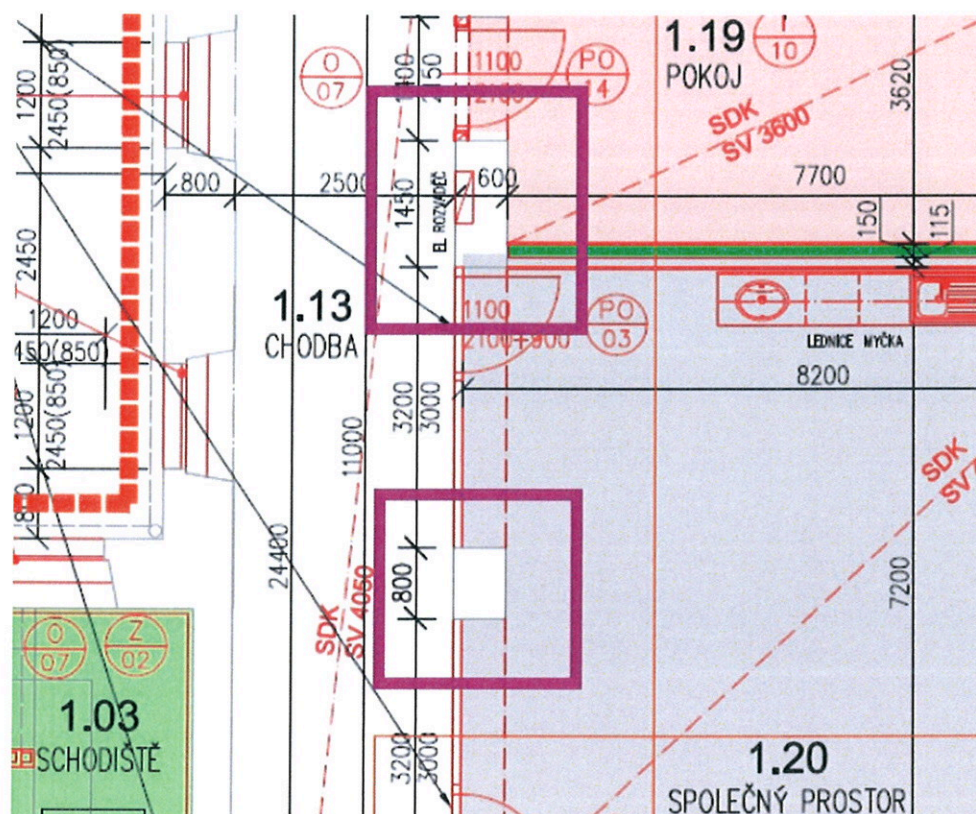

ZAJISTĚNÍ PILÍŘE Č. 1 A 3

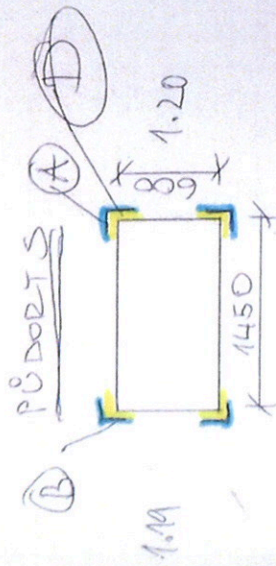

- ① OCELOVÁ VÁLCOVANÁ TYČ L 70/6 mm; OCEL S 235 DÉLKA 3100 mm
- ② OCELOVÁ VÁLCOVANÁ TYČ L 70/6 mm; OCEL S 235 DÉLKA 2250 mm
- ③ VYSOKOPEVNOSTNÍ POLYMERCEMENTOVÁ PÁLTA TL. CCA 15 mm

POHLED

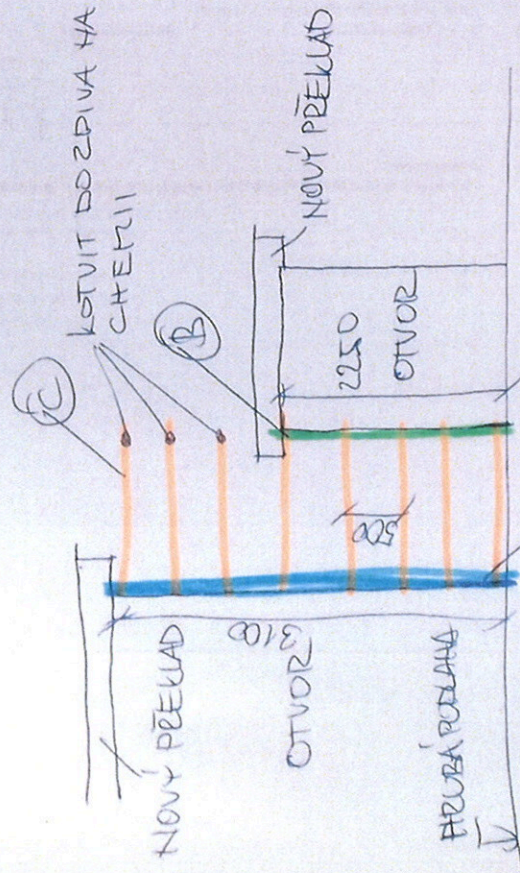

- ④ ZA TEPLA VÁLCOVANÁ PÁSOVÁ OCEL 60/6 mm; OCEL S 235 PŘED PŘIVÁŽENÍM PÁSOVINY ZAHŘÁT NA 60°C!!!

ZAJISTĚNÍ PILÍŘE Č. 2

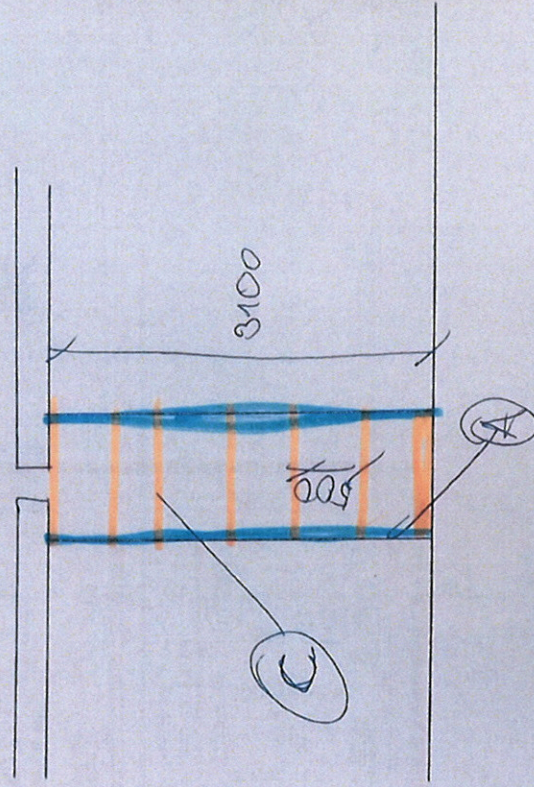
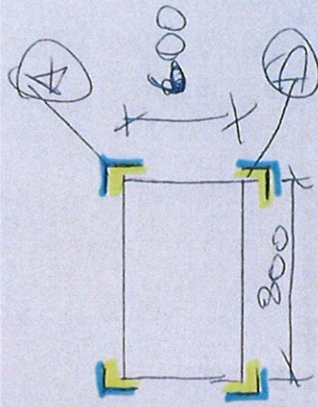

Evidenční list změny stavby

Název a evidenční číslo stavby:

"Stavební úpravy Střediska sociálních služeb města Frýdlant nad Ostravicí, příspěvková organizace – Prostory Domova se zvláštním režimem ve 2.NP a 3.NP"

Název stavebního objektu/provozního souboru (SO/PS):

SO 01

Číslo SO/PS /

/ číslo změny SO/PS:

Číslo změny stavby:

08

Strany smlouvy o dílo na realizaci výše uvedené stavby uzavřené dne 22.5.2018 č.smlouvy 2018/ŠaK/000161/SML

Objednavatel: Město Frýdlant nad Ostravicí, Náměstí č. p. 3, 739 11 Frýdlant nad Ostravicí

Zhotovitel: BYSTROŇ group. a.s., Chopinova 576/1, 702 00 Ostrava

TDS: K+H správcí staveb s.r.o., V Zátíší 810/1, 709 00 Ostrava - Mariánské Hory, [redacted]

Přílohy:

1) Položkový rozpočet - OCHRANNÉ PRVKY ZDÍ

Počet paré:

Vyhotovil:

1 x

BYSTROŇ Group a.s.

Popis a zdůvodnění změny:

V projektové dokumentaci byly navrženy na stěnách chodeb ochranné prvky. Jednalo se o akryl-vinylový pás na stěnách, který provozovatel objektu vzhledem k charakteru stavby (historický vzhled) zamítl v průběhu provádění stavby. Z ochranných prvků budou zhotovitelem provedeny ochrany rohů zdí a zábradlí na chodbách a ve schodišti.

TATO ZMĚNA MÁ DOPAD NA CENU DÍLA, ALE NEMÁ VLIV NA TERMÍN DOKONČENÍ DÍLA.

Údaje v Kč bez DPH:

Cena navrhovaných Méně prací řešeného ZL	Procentuální podíl Méně prací ZL k celkové ceně stavby	Cena navrhovaných Víceprací řešeného ZL	Procentuální podíl Víceprací ZL k celkové ceně stavby	Cena Méně prací a Víceprací řešeného ZL
-120 000,00	-0,45%	69 187,80	0,26%	-50 812,20

Vyjádření - souhlas se změnou:

Projektant (autorský dozor):

jméno

datum

2.4.2019

podpis

TDS:

jméno

datum

2.4.2019

podpis

Zhotovitel:

jméno

datum

2.4.2019

podpis

Objednatel:

jméno

datum

2.4.2019

podpis

Tento Evidenční list změny stavby je podkladem pro uzavření dodatku ke Smlouvě. Nedílnou součástí Evidenčního listu změny stavby je "Přehled dokladů" ve kterém jsou uvedeny všechny písemnosti a přílohy, které zdůvodňují oprávněnost změnového listu, včetně "Rozpis ocenění změn položek".

Změna stavby (ZBV) - krycí list

Číslo paré:

2

REKAPITULACE STAVBY

Kód:

645

Stavba:

SSS FRÝDLANT NAD OSTRAVICÍ

KSO:

Místo:

Zadavatel:

Uchazeč:

Projektant:

Zpracovatel:

Poznámka:

CC-CZ:

Datum:

4. 2. 2019

IČ:

DIČ:

IČ:

DIČ:

IČ:

DIČ:

IČ:

DIČ:

Cena bez DPH

Sazba daně		Základ daně		Výše daně	
DPH základ. přenesená	21,00%		0,00		0,00
sníž. přenesená	15,00%		-50 812,20		-7 621,83
Cena s DPH		v CZK		-58 434,03	

REKAPITULACE OBJEKTŮ STAVBY A SOUPISŮ PRACÍ

Kód: 645

Stavba: SSS FRÝDLANT NAD OSTRAVICÍ

Místo: Datum: 4. 2. 2019

Zadavatel: Projektant:

Uchazeč: Zpracovatel:

Kód	Popis	Cena bez DPH [CZK]	Cena s DPH [CZK]
-----	-------	--------------------	------------------

Náklady z rozpočtů

ZL 08	ochrané prvky zdí	-50 812,20	-50 812,20
-------	-------------------	------------	------------

KRYCÍ LIST SOUPLISU PRACÍ

Stavba: SSS FRÝDLANT NAD OSTRAVICÍ
Objekt:

ochrané prvky zdí

KSO:

Misto:

Žadavatel:

Uchazeč:

Projektant:

Zpracovatel:

Poznámka:

CC-CZ:

Datum:

IČ:

DIČ:

IČ:

DIČ:

IČ:

DIČ:

IČ:

DIČ:

4. 2. 2019

Cena bez DPH		-50 812,20	
DPH zákł. přenesená sniž. přenesená	Základ daně	Sazba daně	Výše daně
	0,00 -50 812,20	21,00% 15,00%	0,00 -7 621,83
Cena s DPH		v CZK -58 434,03	

REKAPITULACE ČLENĚNÍ SOUPISU PRACÍ

Stavba:

SSS FRÝDLANT NAD OSTRAVICÍ

Objekt:

ochrané prvky zdí

Místo:

Datum: 4. 2. 2019

Zadavatel:

Projektant:

Uchazeč:

Zpracovatel:

Kód dílu - Popis

Cena celkem [CZK]

Náklady ze soupisu prací

PSV - Práce a dodávky PSV

-50 812,20

766 - Konstrukce truhlářské

-50 812,20

767 - Konstrukce zámečnické

69 187,80

-120 000,00

SOUPIS PRACÍ

Stavba:

SSS FRÝDLANT NAD OSTRAVICÍ

Objekt:

ochranné prvky zdi

Místo:

Datum: 4. 2. 2019

Zadavatel:

Projektant:

Uchazeč:

Zpracovatel:

PČ	Typ	Kód	Popis	MJ	Množství	J.cena [CZK]	Cena celkem [CZK]
Náklady soupisu celkem							-50 812,20
D	PSV		Práce a dodávky PSV				-50 812,20
D	766		Konstrukce truhlářské				69 187,80
1	K	766211200	Montáž mader schodišťových dřevěných nebo verzalitových průběžných	m	67,000	58,40	3 912,80
	W		37+30		67,000		
2	M	R1	Dřevěné madlo na ocelových černých konzolách	m	67,000	805,00	53 935,00
3	K	R3	Lepení ochranného rohového samolepicího profilu na vyrovnaný podklad na stěnu	m	56,700	50,00	2 835,00
	W		6*2,1		12,600		
	W		41*0,9		36,900		
	W		8*0,9		7,200		
	W		Součet		56,700		
4	M	R2	Ochranný rohový profil	m	56,700	150,00	8 505,00
	W		51,54545454545*1,1 Přepočtené koeficientem množství		56,700		
D	767		Konstrukce zámečnické				-120 000,00
165	K	767V7	O07 Ochranné prvky na chodbách	kpl	-1,000	120 000,00	-120 000,00

Evidenční list změny stavby

Název a evidenční číslo stavby:

"Stavební úpravy Střediska sociálních služeb města Frýdlant nad Ostravicí, příspěvková organizace – Prostory Domova se zvláštním režimem ve 2.NP a 3.NP"

Název stavebního objektu/provozního souboru (SO/PS):

SO 01

Číslo SO/PS /
/ číslo změny SO/PS:

Číslo změny stavby:

09

Strany smlouvy o dílo na realizaci výše uvedené stavby uzavřené dne 22.5.2018 č.smlouvy 2018/ŠaK/000161/SML

Objednavatel: Město Frýdlant nad Ostravicí, Náměstí č. p. 3, 739 11 Frýdlant nad Ostravicí

Zhotovitel: BYSTROŇ group. a.s., Chopinova 576/1, 702 00 Ostrava

TDS: K+H správci staveb s.r.o., V Zátíší 810/1, 709 00 Ostrava - Mariánské Hory, [redacted]

Přílohy:

- 1) Položkový rozpočet - ORDINACE A KANCELÁŘ
- 2) Samostatný rozpočet silnoproudu vč. zakreslení
- 3) Samostatný rozpočet slaboproudu vč. zakreslení

Počet paré:

Vyhotovil:

1 x	BYSTROŇ Group a.s.
1 x	BYSTROŇ Group a.s.
1 x	BYSTROŇ Group a.s.

Popis a zdůvodnění změny:

Dle změnového listu číslo 3 (odsouhlaseného), bylo nutné provést nové stropní konstrukce nad prostory 1.NP (dvě ordinace a kancelář), z důvodu, že stávající dřevěná stropní konstrukce je již nevyhovující z důvodu rozsáhlého poškození dřevokaznými houbami. V projektové dokumentaci 2.NP a 3.NP měly být tyto trámy ponechány a nad ně měla být provedena nová stropní konstrukce. Dřevěné trámy měly být ponechány včetně dřevěného podbití s omítkou. Toto provedení nebylo možné a to z důvodu výše zmíněného napadení dřevokaznými houbami. V návaznosti na tuto skutečnost musely být ordinace a kancelář vyklizeny. Po provedení nové stropní konstrukce bylo odsouhlaseno investorem a provozovatelem objektu, aby byly tyto místnosti kompletně opraveny. Práce budou obsahovat provedení nových omítek, podlah, elektroinstalací (zásuvky, světla) vč. slaboproudých rozvodů a zařízení s napojením na ústřednu EPS.

TATO ZMĚNA MÁ DOPAD NA CENU DÍLA, ALE NEMÁ VLIV NA TERMÍN DOKONČENÍ DÍLA.

Údaje v Kč bez DPH:

Cena navrhovaných Měně prací řešeného ZL	Procentuální podíl Měně prací ZL k celkové ceně stavby	Cena navrhovaných Víceprací řešeného ZL	Procentuální podíl Víceprací ZL k celkové ceně stavby	Cena Měně prací a Víceprací řešeného ZL
	0,00%	384 705,89	1,44%	384 705,89

Vyjádření - souhlas se změnou:

Projektant (autorský dozor):	jméno	[redacted]	datum	2.4.2019	podpis	[redacted]
TDS:	jméno	[redacted]	datum	2.4.2019	podpis	[redacted]
Zhotovitel:	jméno	[redacted]	datum	- 2 -04- 2019	podpis	[redacted]
Objednatel:	jméno	[redacted]	datum	2.4.2019	podpis	[redacted]

Tento Evidenční list změny stavby je podkladem pro uzavření dodatku ke Smlouvě. Nedílnou součástí Evidenčního listu změny stavby je "Přehled dokladů" ve kterém jsou uvedeny všechny písemnosti a přílohy, které zdůvodňují oprávněnost změnového listu, včetně "Rozpis ocenění změn položek".

Změna stavby (ZBV) - krycí list

Číslo paré:

2

REKAPITULACE STAVBY

Kód: 645
Stavba: SSS FRÝDLANT NAD OSTRAVICÍ

KSO: CC-CZ: 4. 2. 2019
Místo: Datum:

Zadavatel: IČ: DIČ:

Uchazeč: IČ: DIČ:

Projektant: IČ: DIČ:

Žpracovatel: IČ: DIČ:

Poznámka:

Cena bez DPH		384 705,89
DPH základní	Sazba daně 21,00%	Základ daně 0,00
snížená	15,00%	384 705,89
Cena s DPH		Výše daně 0,00
v CZK		57 705,88
		442 411,77

REKAPITULACE OBJEKTŮ STAVBY A SOUPISŮ PRACÍ

Kód: 645

Stavba: SSS FRÝDLANT NAD OSTRAVICÍ

Místo:

Datum:

4. 2. 2019

Zadavatel:

Projektant:

Uchazeč:

Zpracovatel:

Kód	Popis	Cena bez DPH [CZK]	Cena s DPH [CZK]
-----	-------	--------------------	------------------

Náklady z rozpočtů

ZL 09	ordinace a kancelář	384 705,89	442 411,77
		384 705,89	442 411,77

KRYCÍ LIST SOUPLISU PRACÍ

Stavba:

SSS FRÝDLANT NAD OSTRAVICÍ

Objekt:

ordinace a kancelář

KSO:

Místo:

Zadavatel:

Uchazeč:

Projektant:

Zpracovatel:

Poznámka:

CC-CZ:
Datum: 4. 2. 2019
IČ:
DIČ:
IČ:
DIČ:
IČ:
DIČ:
IČ:
DIČ:

Cena bez DPH

384 705,89

DPH základní
snižená

Základ daně
0,00
384 705,89

Sazba daně
21,00%
15,00%

Výše daně
0,00
57 705,88

Cena s DPH

v CZK

442 411,77

REKAPITULACE ČLENĚNÍ SOUPISU PRACÍ

Stavba:

SSS FRÝDLANT NAD OSTRAVICÍ

Objekt:

ordinace a kancelář

Místo:

Zadavatel:

Uchazeč:

Datum: 4. 2. 2019

Projektant:

Zpracovatel:

Kód dílu - Popis

Cena celkem [CZK]

Náklady ze soupisu prací

HSV - Práce a dodávky HSV

6 - Úpravy povrchů, podlahy a osazování výplní

9 - Ostatní konstrukce a práce-bourání

997 - Přesun sutě

998 - Přesun hmot

PSV - Práce a dodávky PSV

725 - Zdravotechnika - zařizovací předměty

741 - Elektroinstalace - silnoproud

742 - Elektroinstalace - slaboproud

767 - Konstrukce zámečnické

776 - Podlahy povlakové

781 - Dokončovací práce - obklady

384 705,89

112 314,56

83 073,92

12 965,46

15 532,62

742,56

272 391,33

2 802,80

47 596,57

146 568,38

1 500,00

71 543,62

2 379,96

SOUPIS PRACÍ

Stavba:

SSS FRÝDLANT NAD OSTRAVICÍ

Objekt:

ordinace a kancelář

Místo:

Datum: 4. 2. 2019

Zadavatel:

Projektant:

Uchazeč:

Zpracovatel:

PČ	Typ	Kód	Popis	MJ	Množství	J.cena [CZK]	Cena celkem [CZK]
----	-----	-----	-------	----	----------	--------------	-------------------

Náklady soupisu celkem

384 705,89

112 314,56

D HSV Práce a dodávky HSV

D 6 Úpravy povrchů, podlahy a osazování výplní

83 073,92

18	K	612131121	Penetrace akrylát-silikonová vnitřních stěn nanášená ručně	m2	190,005	43,00	8 170,22
			(6,3+3)*2*3,7+(2,95+6,3)*2*3,7*2-0,8*1,97-3*0,9*1,97-3*1,2*2,45		190,005		

19	K	612142001	Potažení vnitřních stěn sklovláknitým pletivem vtláčeným do tenkovrstvé hmoty	m2	190,005	160,00	30 400,80
			(6,3+3)*2*3,7+(2,95+6,3)*2*3,7*2-0,8*1,97-3*0,9*1,97-3*1,2*2,45		190,005		

1	K	612311131	Potažení vnitřních stěn vápenným štukem tloušťky do 3 mm	m2	190,005	88,00	16 720,44
			(6,3+3)*2*3,7+(2,95+6,3)*2*3,7*2-0,8*1,97-3*0,9*1,97-3*1,2*2,45		190,005		

21	K	612325302	Vápenocementová štuková omítka ostění nebo nadpraží	m2	11,895	536,00	6 375,72
			3*(1,2+2,45+2,45)*0,65		11,895		

30	K	632451111	Cementový samonivelační potěr ze suchých směsí tloušťky do 30 mm	m2	20,310	1 054,00	21 406,74
			20,31		20,310		

D 9 Ostatní konstrukce a práce-bourání

12 965,46

2	K	965084611	Odsekání soklíků rovných	m	18,000	21,44	385,92
---	---	-----------	--------------------------	---	--------	-------	--------

31	K	978013191	Otlučení vnitřní vápenné nebo vápenocementové omítky stěn stěn v rozsahu do 100 %	m2	190,005	64,80	12 312,32
			(6,3+3)*2*3,7+(2,95+6,3)*2*3,7*2-0,8*1,97-3*0,9*1,97-3*1,2*2,45		190,005		

75	K	781471810	Demontáž obkladů z obkladaček keramických kladených do malty	m2	3,100	86,20	267,22
----	---	-----------	--	----	-------	-------	--------

D 997 Přesun sutě

15 532,62

35	K	997013213	Vnitrostaveništní doprava sutí a vybouraných hmot pro budovy v do 12 m ručně	t	9,357	850,00	7 953,45
			9,155+0,202		9,357		

36	K	997013219	Příplatek k vnitrostaveništní dopravě sutí a vybouraných hmot za zvětšenou dopravu sutí ZKD 10 m	t	28,071	20,00	561,42
			9,357*3		28,071		

PČ	Typ	Kód	Popis	MJ	Množství	J.cena [CZK]	Cena celkem [CZK]
37	K	997013501	Odvoz sutí na skládku a vybouraných hmot nebo meziskládku do 1 km se složením	t	9,357	150,00	1 403,55
38	K	997013509	Příplatek k odvozu sutí a vybouraných hmot na skládku ZKD 1 km přes 1 km	t	187,140	5,00	935,70
	VV		9,357*20		187,140		
39	K	997013831	Poplatek za uložení stavebního směsného odpadu na skládce (skládkovné)	t	9,357	500,00	4 678,50
	VV		9,357		9,357		
D	998		Přesun hmot				742,56
54	K	998011002	Přesun hmot pro budovy zděné v do 12 m	t	3,094	160,00	495,04
	VV		3,094		3,094		
55	K	998011018	Příplatek k přesunu hmot pro budovy zděné za zvětšený přesun do 5000 m	t	3,094	50,00	154,70
	VV		3,094		3,094		
56	K	998011019	Příplatek k přesunu hmot pro budovy zděné za zvětšený přesun ZKD 5000 m	t	9,282	10,00	92,82
	VV		3,094*3 "Přepočtené koeficientem množství		9,282		
D	PSV		Práce a dodávky PSV				272 391,33
D	725		Zdravotnicka - zařizovací předměty				2 802,80
53	K	725210821	Demontáž umyvadel bez výtokových armatur	soubor	1,000	98,30	98,30
54	K	725211623	Umyvadlo keramické připevněné na stěnu šrouby bílé se sloupem na sifon 600 mm	soubor	1,000	2 690,00	2 690,00
86	K	998725101	Přesun hmot tonažní pro zařizovací předměty v objektech v do 6 m	t	0,027	537,00	14,50
D	741		Elektroinstalace - silnoproud				47 596,57
3	K	R1	Silnoproud samostatný rozpočet	kpl	1,000	47 596,57	47 596,57
D	742		Elektroinstalace - slaboproud				146 568,38
4	K	R3	Slaboproud samostatný rozpočet	kpl	1,000	146 568,38	146 568,38
D	767		Konstrukce zámečnické				1 500,00
5	K	R2	Ochranná mříž elektroskříně	kpl	1,000	1 500,00	1 500,00
D	776		Podlahy povlakové				71 543,62
74	K	776201812	Demontáž lepených povlakových podlah s podložkou ručně	m2	60,720	99,40	6 035,57
	VV		"ordinace" 40,62		40,620		
	VV		"kancelář" 20,1		20,100		
	VV		Součet		60,720		
189	K	776111311	Vysátí podkladu povlakových podlah	m2	60,720	10,00	607,20
190	K	776121311	Vodou ředitelná penetrace savého podkladu povlakových podlah ředěná v poměru 1:1	m2	40,620	25,00	1 015,50
191	K	776141121	Výrovnání podkladu povlakových podlah stírkou pevnosti 30 MPa tl 3 mm	m2	60,720	175,00	10 626,00
6	K	776211111	Lepení textilních pásů	m2	20,100	112,80	2 267,28

PČ	Typ	Kód	Popis	MJ	Množství	J.cena [CZK]	Cena celkem [CZK]
7	M	69751052	koberec v rolích š 4m, všivaná strukturovaná smyčka, vlákno 750g/m2, 100% Polyamide, zátěž 33, Cfl S1	m2	24,321	591,20	14 378,58
	VV		20,1*1,1				
	VV		22,11*1,1 Přepočtené koeficientem množství		22,110		
192	K	776221111	Lepení pásů z PVC standardním lepidlem		24,321		
193	K	776421312	Montáž přechodových šroubovaných listů	m2	40,620	106,00	4 305,72
	VV		3*0,8+0,8	m	3,200	75,00	240,00
194	M	590541000	profil přechodový, hliník, (8 x 20 x 2500mm)		3,200		
	VV		3*0,8+0,8	m	3,200	229,00	732,80
195	K	776V1	Vytažení PVC podlahoviny na stěnu, výšky 100 mm, fabion d10 mm		3,200		
196	M	284110140	PVC heterogenní protiskluzné, náslapná vrstva 0,70 mm, R 12, zátěž 34/43, otlak do 0,05 mm, hořlavost Bfl S1	m	36,300	180,00	6 534,00
	P		Poznámka k položce:	m2	44,682	538,00	24 038,92
	VV		40,62*1,1				
201	K	776991121	Základní čištění nově položených podlahovin vysátím a setřením vlhkým mopem		44,682		
	VV		40,62+20,1	m2	60,720	10,00	607,20
202	K	998776102	Přesun hmot tonážní pro podlahy povlakové v objektech v do 12 m	t	0,465	333,00	154,85
D	781		Dokončovací práce - obklady				2 379,96
203	K	781474112	Montáž obkladů vnitřních keramických hladkých do 12 ksm2 lepených flexibilním lepidlem	m2	3,100	284,00	880,40
204	M	597610000	obkládačky keramické - dle specifikace	m2	3,410	433,00	1 476,53
	VV		3,1*1,1		3,410		
205	K	998781102	Přesun hmot tonážní pro obklady keramické v objektech v do 12 m	t	0,049	470,00	23,03

SAMOSTATNÝ ROZPOČET SILNOPROUD - 1.NP

Stavební úpravy střediska sociálních služeb
města Frýdlant n. Ostravici, příspěvkové organizaci
„prostory Domova se zvláštním režimem ve 2.NP a 3.NP budovy“
D.1.4.D Silnoprůdová elektroinstalace - SO 01

REKAPITULACE NÁKLADŮ

ZÁKL.BEZ DPH

CENA MONTÁŽ.PRACÍ	41096,57
ZKOUŠKY A REVIZE	6500,00
HL.III ZÁKLADNÍ CENA CELKEM	47596,57

SOUHRN NÁKLADŮ

PSV SILNOPROUD	1256,33	
SPECIF.PSV SILNOPROUD	363,94	
PSV KABELY I	4182,50	
SPECIF.PSV KABELY I	3690,15	
PSV KOMPLETACE	3546,83	
SPECIF.PSV KOMPLETACE	2714,31	
PSV SVITIDLA	2212,50	
SPECIF.PSV SVITIDLA	10800,00	
HL.III-HZS	12150,00	
POPLATEK	180,00	
CENA MONTÁŽ.PRACÍ		41096,57
REVIZE	6500,00	
ZKOUŠKY A REVIZE		6500,00

Oddíl	REVIZE			
Sazebník:	VC-7/222/89 PERIODICKE REVIZE			
P.č.	Ceník.č.	Popis položky	měr.j. výměra	Kč/mj Cena Kč
0001	38010001	Vychozí revize	hod 5	550,00 2750,00
0002	38010002	Spolupráce s revizním technikem	hod 3	250,00 750,00
0003		Doprava	kpl 1	3000,00 3000,00
0003	SOUČET	REVIZE		6500,00

Oddíl		PSV SILNOPROUD				
Sazebník:		VC 7/155-M M21 Elektromontaze				
P.č.	Ceník.č.	Popis položky	měr.j.	výměra	Min/mj	Celkem Min
0003	2100103012	Krabice p.68mm pristrojova	kus	21	5,44	114,24
0004	210010321	Krabice p.68mm odboc včet zap	kus	8	23,41	187,28

0027	SOUČET	Časový fond položek [minut]				301,52
0028		Časový fond položek [hodin]				5,03

0029	SOUČET	PSV SILNOPROUD	250,0 Kč/h			1256,33
Oddíl		SPECIF.PSV SILNOPROUD				
Sazebník:		Ceník materiálů				
P.č.	Ceník.č.	Popis položky	měr.j.	výměra	Kč/mj	Cena Kč
0002	34564050	Krabice pristrojova dvojita	kus	21	14,98	314,58
0006	34571561	Krabice p.68mm vc.svork.p.o.	kus	8	6,17	49,36

0018	SOUČET	SPECIF.PSV SILNOPROUD				363,94
Oddíl		PSV KABELY I				
Sazebník:		VC 7/155-M M21 Elektromontaze				
P.č.	Ceník.č.	Popis položky	měr.j.	výměra	Min/mj	Celkem Min
0001	2108001050	Kabel CYKY 3x1,5 ul pod omtkou	m	85	3,42	290,70
0003	2108001062	Kabel CYKY 3x2,5 ul pod omtkou	m	145	3,42	495,90
0007	210800546	Vodic CY 4 ul pevne	m	40	5,43	217,20

0010	SOUČET	Časový fond položek [minut]				1003,80
0011		Časový fond položek [hodin]				16,73

0012	SOUČET	PSV KABELY I	250,0 Kč/h			4182,50
Oddíl		SPECIF.PSV KABELY I				
Sazebník:		Ceník materiálů				
P.č.	Ceník.č.	Popis položky	měr.j.	výměra	Kč/mj	Cena Kč
0001	34111030	Kabel CYKY 3x1,5 mm2	m	85	11,35	964,75
0003	34111038	Kabel CYKY 3x2,5 mm2	m	145	16,28	2360,60
0007	34140965	Vodic CY 4 mm2 zelenozlutý-	m	40	9,12	364,80

0010	SOUČET	SPECIF.PSV KABELY I				3690,15
Oddíl		PSV KOMPLETACE				
Sazebník:		VC 7/155-M M21 Elektromontaze				
P.č.	Ceník.č.	Popis položky	měr.j.	výměra	Min/mj	Celkem Min
0002	210110043	Spinac zapusteny seriový	kus	5	10,12	50,60
0007	2101110113	Zasuvka dvojita zap 2p+Z	kus	16	16,44	263,04
	220301012	lišta elektroinstalační typu LV vkladací	m	6	89,60	537,60

0009	SOUČET	Časový fond položek [minut]				851,24
0010		Časový fond položek [hodin]				14,19

0011	SOUČET	PSV KOMPLETACE	250,0 Kč/h			3546,83
Oddíl		SPECIF.PSV KOMPLETACE				
Sazebník:		Ceník materiálů				
P.č.	Ceník.č.	Popis položky	měr.j.	výměra	Kč/mj	Cena Kč
0002	34535850	Kryt jednoduchý B	kus	5	21,65	108,25
0005	34535853	Rameček jednozásobný B	kus	5	18,40	92,00
0009	34535862	Spinac strojek c.5	kus	5	71,26	356,30

0013	34551366	Zasuvka dvojita B p.o.	kus	16	125,47	2007,52
	34571007	lišta elektroinstalační hranatá bílá 40 x 20	m	6	25,04	150,24

0016	SOUČET	SPECIF.PSV KOMPLETACE	2714,31			
	Oddíl	PSV SVITIDLA				
	Sazebník:	VC 7/155-M M21 Elektromontaze				
P.č.	Ceník.č.	Popis položky	měr.j.	výměra	Min/mj	Celkem Min
0002	211207012	Svitidlo montaz	kus	9	59,00	531,00

0003	SOUČET	Časový fond položek [minut]	531,00			
0004		Časový fond položek [hodin]	8,85			

0005	SOUČET	PSV SVITIDLA	250,0 Kč/h	2212,50		
	Oddíl	SPECIF.PSV SVITIDLA				
	Sazebník:	Ceník materialu				
P.č.	Ceník.č.	Popis položky	měr.j.	výměra	Kč/mj	Cena Kč
0001	34880211	Svitidlo 2x36W s mřížkou	kus	9	1200,00	10800,00

0017	SOUČET	SPECIF.PSV SVITIDLA	10800,00			
	Oddíl	HL.III-HZS				
	Sazebník:	Pravidla M FCU c. 5043\5.1\90				
P.č.	Ceník.č.	Popis položky	měr.j.	výměra	Kč/mj	Cena Kč
0007	50435108	Komplexni vyzkoušení-ozivení	hod	3	300,00	900,00
0004	50435105	Koordinace prace s jinými profesemi	hod	5	250,00	1250,00
0006	50435107	Prace nepolozkoveho charakteru	hod	20	250,00	5000,00
0008	50435109	Sekani drazky,kapes a prurazu	hod	20	250,00	5000,00

0010	SOUČET	HL.III-HZS	12150,00			
	Oddíl	POPLATEK				
	Sazebník:	Pravidla M FCU c. 5043\5.1\90				
P.č.	Ceník.č.	Popis položky	měr.j.	výměra	Kč/mj	Cena Kč
0001	50435105	Poplatek za ekologickou likvidaci svitidlo	kus	9	20,00	180,00

0004	SOUČET	POPLATEK	180,00			

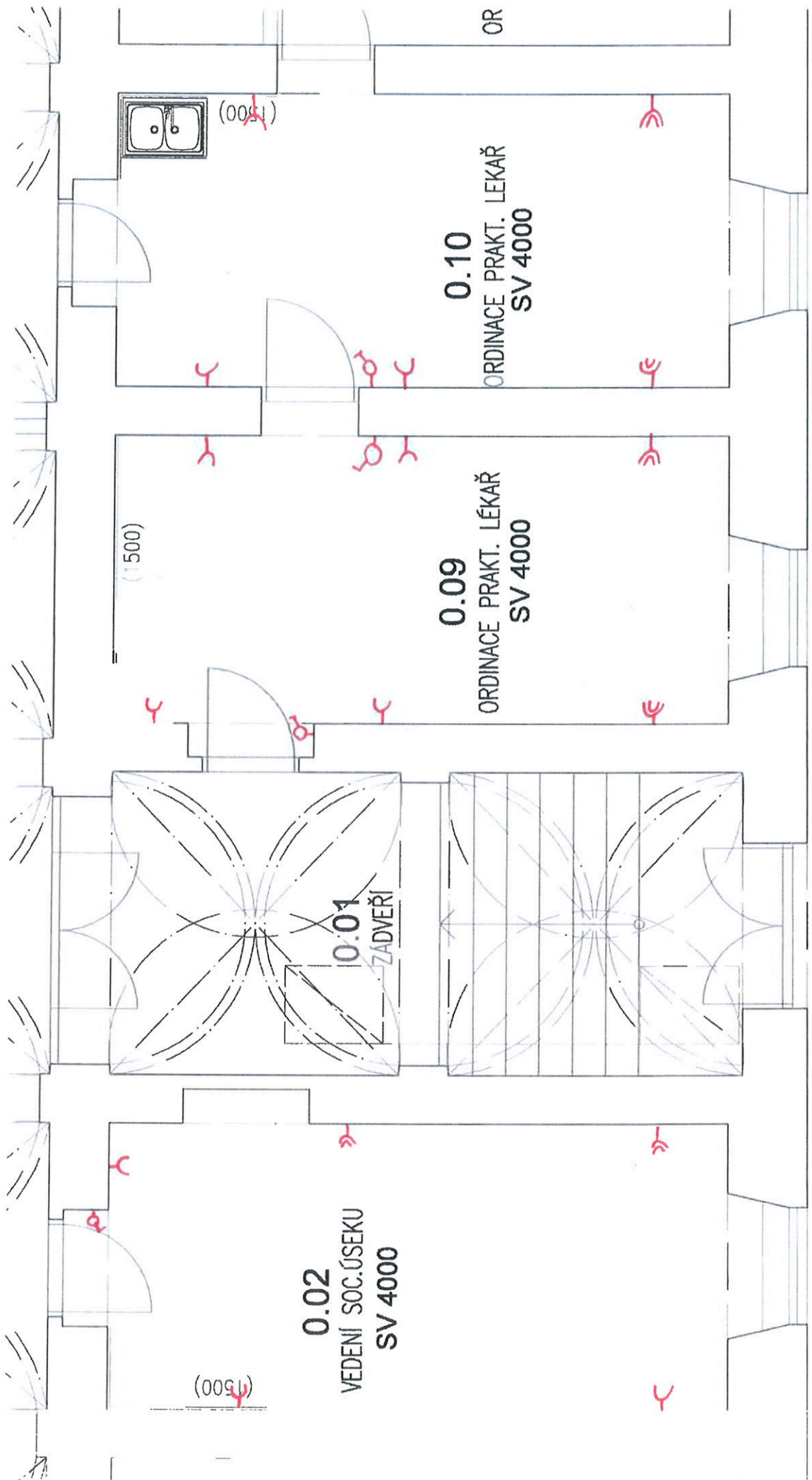

Středisko sociálních služeb města Frýdlant nad Ostravicí

Prostory 1.NP - STRUKTUROVANÁ KABELÁŽ + Elektrická požární signalizace

Kód - např.	Množ.	Dodávka (D)		Montáž (M)			
		Cena/jedn.	Celkem	Cena/jedn.	Celkem		
Strukturované kabeláž							
SOD	Kabel Cat.6a UTP LSZOH	580	m	8,00	4 640,00	12,00	6 960,00
SOD	Modulární patch panel neosazený 24xRJ45 Cat.6 UTP 1U	1	ks	2 060,00	2 060,00	650,00	650,00
SOD	Zásuvka 2xRJ45 kat.6 UTP, komplet - pod omítku	12	ks	145,00	1 740,00	142,00	1 704,00
R1	Modul keystone Cat 6UTP	48	ks	67,85	3 256,80	63,25	3 036,00
SOD	Patch kabel 2xRJ45 Cat.6 UTP 3m	20	ks	36,00	720,00	20,00	400,00
SOD	Certifikační měření kat. 6 vč. protokolu	24	ks	0,00	0,00	90,00	2 160,00
SOD	19" rozvaděč stojanový 42U/600x800 skleněné dveře	1	ks	12 860,00	12 860,00	950,00	950,00
SOD	19" Polička s perforací 1U/450mm, max.nosnost 40kg	1	ks	456,00	456,00	230,00	230,00
SOD	19" rozvodný panel 8x220V-3m s přepětová ochrana	1	ks	923,00	923,00	98,00	98,00
SOD	19" vyvažovací panel 2U jednostranná plastová lišta	2	ks	312,00	624,00	450,00	900,00
SOD	19" záslepka 2U	2	ks	54,00	108,00	23,00	46,00
SOD	Montážní sada M6 - 20x šroub, podložka a plovoucí matice	2	ks	112,00	224,00	120,00	240,00
SOD	Podružný instalační materiál (konektory, propoj, kabely, aj.)	1	ks	500,00	500,00	0,00	0,00
SOD	Oživení a parametrizace systému, funkční zkoušky	1	ks	0,00	0,00	3 900,00	3 900,00
SOD	Koordinace, zaškolení obsluhy, předání	6	h.	0,00	0,00	300,00	1 800,00
Kabelové trasy							
	El. instalační trubka 1436 - monoflex - pod omítku	25	m	8,00	200,00	32,00	800,00
R2	El. instalační trubka 50 - Kopoflex - pod omítku	30	m	38,80	1 104,00	51,75	1 552,50
SOD	Držák svazkový Grip 2031 M/30 vč. hmoždinky, šroubu	45	ks	22,00	990,00	26,00	1 125,00
SOD	Vysekání drážky	54	m	0,00	0,00	55,00	2 970,00
SOD	Průraz ve zdivu l). 45cm, plochy do 0,025m2	7	ks	0,00	0,00	112,00	784,00
R3	Průraz ve zdivu l). Nad 50cm, plochy do 0,025m2	2	ks	0,00	0,00	287,50	575,00
SOD	Rámeček 2-nás., zásuvky SK, TV, NN (stnd. ABB Tango Bílý)	6	ks	28,00	168,00	20,00	120,00
SOD	Krabice univerzální KU 68/2-1901, se šroubky	13	ks	5,00	65,00	84,00	1 092,00
SOD	Krabice kruhová odbočná K0125 s víčkem K0125V a svorkovnicí i	2	ks	38,00	76,00	112,00	224,00
SOD	Skříň rozvodná KT 250 s víkem a šroubky	2	ks	128,00	256,00	250,00	500,00
SOD	Požární ucpávky dle PBR	1	m2	10 500,00	5 250,00	950,00	475,00
R4	Drobný elektroinstalační materiál	1	kpl.	2 875,00	2 875,00	1 380,00	1 380,00
Spolupráce s ostatními profesemi, HZS		6	h.	0,00	0,00	250,00	1 500,00
Přepojení stávajících prvků do nového rozvaděče							
R5	Demontáž stávajícího rozvaděče, montáž prvků do nového DR	1		0,00	0,00	6 440,00	6 440,00
R6	Přeměření stávající kabeláže	1		0,00	0,00	1 380,00	1 380,00
JEDNOTNÝ ČAS - JČ:							
	Elektronické digitální hodiny autonomní, jednostranné, kovový kryt, čtyřmístné s výškou číslic 100 mm, jednostranné k pověšení na stěnu	-2	ks	2 250,00	-4 500,00	420,00	-840,00
R7	Elektronické digitální hodiny autonomní, kovový kryt, čtyřmístné s výškou číslic 100 mm, oboustranné k pověšení na strop	2	ks	10 560,00	33 120,00	920,00	1 840,00
EPS 1.NP							
R8	Přidržený magnet s vypínacím tlačítkem dle ČSN	2	ks	1 043,50	3 887,00	287,50	575,00
R9	Držák pro montáž na stěnu 300mm	2	ks	1 380,00	2 760,00	402,50	805,00
	Hnědý stíněný kabel 2x2x0.8 PH120-R dle ZP-27/2008, B2caS1D0	55	m	24,15	1 328,25	15,30	841,50
	J-Y(st)Y 2x2x0.8 červený požární kabel	90	m	6,15	553,50	15,30	1 377,00
R10	Krabice spojovací s pož. odolností	2	ks	977,50	1 955,00	287,50	575,00
	XP95 optický a teplotní hlásič 55°C	3	ks	1 145,32	3 435,96	15,80	47,40
	Patice k hlásičům XP95 s kartou XPERT	3	ks	165,28	495,84	230,00	690,00
	XP95 červený inteligentní tlačítkový hlásič	1	ks	792,65	792,65	250,00	250,00
R11	adresace	4	ks	0,00	0,00	92,00	368,00
VRN							
R12	Celkem zkoušky, měření, revize	1	ks	0,00	0,00	3 680,00	3 680,00
R13	Celkem dokumentace - skutečný stav	1	ks	0,00	0,00	5 175,00	5 175,00
	Celkem doprava, přesun hmot	2	%	82 924,00	1 658,48	59 375,40	1 187,51
	Celkem VRN - zařízení staveniště, odběr energií, WC, ostraha, ...	1	%	82 924,00	829,24	59 375,40	593,75

Dodávka(D) 85 411,72 Kč
Montáž (M) 61 156,66 Kč
Celkem bez DPH 146 568,38 Kč

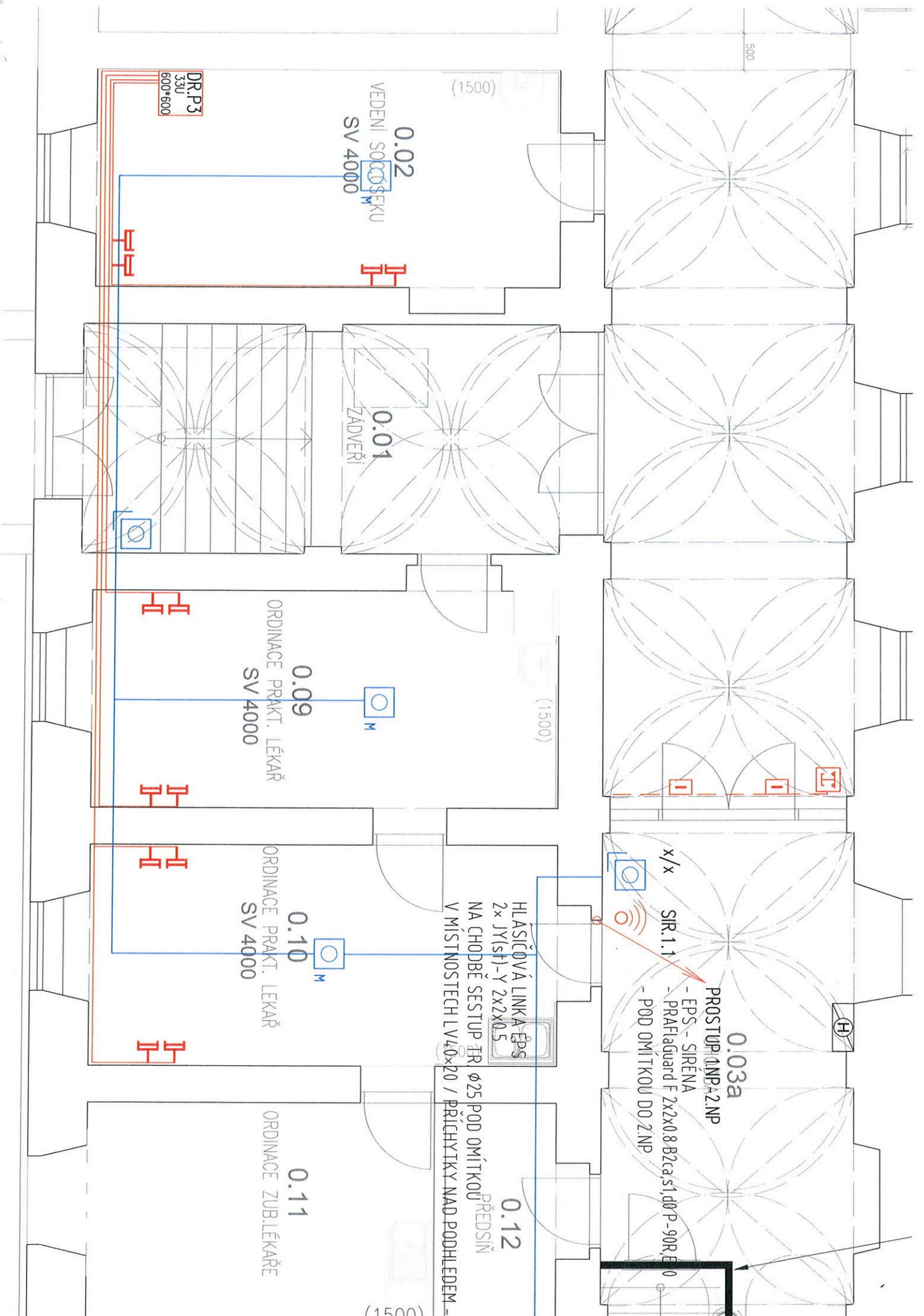

Evidenční list změny stavby

Název a evidenční číslo stavby:

"Stavební úpravy Střediska sociálních služeb města Frýdlant nad Ostravicí, příspěvková organizace – Prostory Domova se zvláštním režimem ve 2.NP a 3.NP"

Číslo SO/PS /
/ číslo změny SO/PS:

Číslo změny stavby:

10

Název stavebního objektu/provozního souboru (SO/PS):

SO 01

Strany smlouvy o dílo na realizaci výše uvedené stavby uzavřené dne 22.5.2018 č.smlouvy 2018/ŠaK/000161/SML

Objednavatel: Město Frýdlant nad Ostravicí, Náměstí č. p. 3, 739 11 Frýdlant nad Ostravicí

Zhotovitel: BYSTROŇ group. a.s., Chopinova 576/1, 702 00 Ostrava

TDS: K+H správci staveb s.r.o., V Zátliši 810/1, 709 00 Ostrava - Mariánské Hory, [REDACTED]

Přílohy:

1) Položkový rozpočet - MIXÁŽNÍ SPRCHOVÝ PANEL

Počet paré:

Vyhotovil:

1 x

BYSTROŇ Group a.s.

Popis a zdůvodnění změny:

V projektové dokumentaci jsou řešeny dvě centrální koupelny pro umývání všech pacientů ze Střediska sociálních služeb. Centrální koupelna bude dle PD vybavena vanou pro ošetřovatelské zařízení a dále mobilním sprchovým lůžkem. Pro mobilní sprchové lůžko je nutné dodat mixážní sprchový panel s dezinfekcí a s nerezovou výlevkou, na které bude mobilní lůžko připojeno v centrální koupelně a které nebylo obsaženo v rozpočtu.

TATO ZMĚNA MÁ DOPAD NA CENU DÍLA, ALE NEMÁ VLIV NA TERMÍN DOKONČENÍ DÍLA.

Údaje v Kč bez DPH:

Cena navrhovaných Méně prací řešeného ZL	Procentuální podíl Méně prací ZL k celkové ceně stavby	Cena navrhovaných Víceprací řešeného ZL	Procentuální podíl Víceprací ZL k celkové ceně stavby	Cena Méně prací a Víceprací řešeného ZL
	0,00%	275 812,00	1,03%	275 812,00

Vyjádření - souhlas se změnou:

Projektant (autorský dozor):	jméno	datum	<i>1.4.2019</i>	podpis	[REDACTED]
TDS:	jméno	datum	<i>2.4.2019</i>	podpis	[REDACTED]
Zhotovitel:	jméno	datum	<i>- 2 -04- 2019</i>	podpis	[REDACTED]
Objednatel:	jméno	datum	<i>2.4.2019</i>	podpis	[REDACTED]

Tento Evidenční list změny stavby je podkladem pro uzavření dodatku ke Smlouvě. Nedílnou součástí Evidenčního listu změny stavby je "Přehled dokladů" ve kterém jsou uvedeny všechny písemnosti a přílohy, které zdůvodňují oprávněnost změnového listu, včetně "Rozpis ocenění změn položek".

Změna stavby (ZBV) - krycí list

Číslo paré:

4

REKAPITULACE STAVBY

Kód: 645
Stavba: SSS FRÝDLANT NAD OSTRAVICÍ

KSO: CC-CZ:
Místo: Datum: 4. 2. 2019

Zadavatel: IČ: DIČ:

Uchazeč: IČ: DIČ:

Projektant: IČ: DIČ:

Zpracovatel: IČ: DIČ:

Poznámka:

Cena bez DPH		275 812,00	
DPH	Sazba daně	Základ daně	Výše daně
zákl. přenesená	21,00%	0,00	0,00
sníž. přenesená	15,00%	275 812,00	41 371,80
Cena s DPH		v CZK	317 183,80

REKAPITULACE OBJEKTŮ STAVBY A SOUPISŮ PRACÍ

Kód: 645

Stavba: SSS FRÝDLANT NAD OSTRAVICÍ

Místo:

Datum:

4. 2. 2019

Zadavatel:

Projektant:

Uchazeč:

Zpracovatel:

Kód	Popis	Cena bez DPH [CZK]	Cena s DPH [CZK]
-----	-------	--------------------	------------------

Náklady z rozpočtů

ZL 10	Mixážní sprchový panel	275 812,00	275 812,00
-------	------------------------	------------	------------

KRYCÍ LIST SOUPLISU PRACÍ

Stavba: SSS FRÝDLANT NAD OSTRAVICÍ
Objekt:

ZL 10 - Mixážní sprchový panel

KSO: CC-CZ:
Místo: Datum: 4. 2. 2019
Zadavatel: IČ: DIČ:
Uchazeč: IČ: DIČ:
Projektant: IČ: DIČ:
Zpracovatel: IČ: DIČ:
Poznámka:

Cena bez DPH		275 812,00	
DPH základ, přenesená sniž. přenesená	Základ daně	Sazba daně	Výše daně
	0,00	21,00%	0,00
		275 812,00	41 371,80
Cena s DPH		v CZK	317 183,80

REKAPITULACE ČLENĚNÍ SOUPISU PRACÍ

Stavba:

SSS FRÝDLANT NAD OSTRAVICÍ

Objekt:

ZL 10 - Mixážní sprchový panel

Místo:

Zadavatel:

Uchazeč:

Datum: 4. 2. 2019

Projektant:

Zpracovatel:

Kód dílu - Popis

Cena celkem [CZK]

Náklady ze soupisu prací

275 812,00

OST - Ostatní

275 812,00

SOUPIS PRACÍ

Stavba:

SSS FRÝDLANT NAD OSTRAVICÍ

Objekt:

ZL 10 - Mixážní sprchový panel

Místo:

Datum: 4. 2. 2019

Zadavatel:

Projektant:

Uchazeč:

Zpracovatel:

PČ	Typ	Kód	Popis	MJ	Množství	J.cena [CZK]	Cena celkem [CZK]
Náklady soupisu celkem							275 812,00
D OST Ostatní							275 812,00
6	K	R1	Mixážní sprchový panel s dezinfekcí s nerezovou výlevkou	ks	2,000	137 906,00	275 812,00