



SMLOUVA O SDRUŽENÝCH SLUŽBÁCH DODÁVKY A ODBĚRU ZEMNÍHO PLYNU

kategorie Maloodběratel do 630 MWh/rok

PRAŽSKÁ PLYNÁRENSKÁ, a.s.

Číslo smlouvy: viz. Příloha č. 1 Číslo zákazníka: 100010506

uzavřená mezi

Pražskou plynárenskou, a. s., se sídlem Praha 1 - Nové Město, Národní 37, PSČ 110 00, IČ 60193492, DIČ CZ110000000 zapsaná v obchodním rejstříku vedeném Městským soudem v Praze, oddíl B, vložka 2337 (dále jen „Obchodník“)

a

Obchodní firma/příjmení, jméno, titul	Školní jídelna, Praha 10, Vršovicická 68/1429, příspěvková organizace	IČ/datum narození	71212311		
Zastoupený/á		datum narození			
Sídlo/trvalé bydliště (místo podnikání)					
Ulice	U Roháčových kasáren	č. popisné	1381	č. orientační	19
Obec/část obce	Praha 10 - Vršovice	PSČ			
Kontaktní telefon		e-mail			

(dále jen „Zákazník“)

I. Prohlášení Zákazníka

- Zákazník svým podpisem této Smlouvy o sružených službách dodávky a odběru zemního plynu (dále jen „Smlouva“) potvrzuje, že Obchodník mu před jejím uzavřením sdělil informace obsažené v PŘEDSMLUVNÍCH INFORMACÍCH, a že těmito informacím porozuměl a též potvrzuje, že tyto informace obdržel od Obchodníka v písemné podobě.
- Zákazník dále prohlašuje, že se seznámil s Obchodními podmínkami dodávky zemního plynu Obchodníka (dále jen „OP“), ceníkem Obchodníka, ve kterém jsou uvedeny aktuální prodejní ceny zemního plynu (dále jen „Ceník“) a se zněním této Smlouvy a že ustanovením OP, Ceníku a Smlouvy porozuměl.
- Zákazník bere na vědomí, že OP a Ceník jsou v aktuálním znění veřejně přístupné na www.ppas.cz.

II. Předmět Smlouvy

- Předmětem Smlouvy je závazek Obchodníka po celou dobu platnosti Smlouvy dodávat zemní plyn (dále jen „plyn“) do odběrného místa uvedeného v tomto článku Smlouvy spolu se závazkem přepravy, distribuce a uskladnění plynu v režimu převzetí odpovědnosti za odchylku v souladu se zákonem č. 458/2000 Sb., o podmínkách podnikání a o výkonu státní správy v energetických odvětvích, v platném znění a závazek Zákazníka po celou dobu platnosti Smlouvy platit Obchodníkovi cenu sružené dodávky plynu vypočtenou způsobem stanoveným v Ceníku.
- Odběrné místo**

Ulice	viz. Příloha č. 1	č. popisné/parc.		č. orientační	
Obec/část obce		PSČ		patro/ č. bytu	

- Nedílnou součástí Smlouvy jsou OP a Ceník. Ujednání Smlouvy mají přednost před ujednáními OP a Ceníku.

III. Doba trvání Smlouvy

- Smlouva se uzavírá na dobu určitou od 1.10.2014 do 31.12.2015 a ruší stávající Smlouvu o sružených službách dodávky a odběru zemního plynu, uzavřenou mezi smluvními stranami, včetně všech jejích dodatků, byla-li tato uzavřena.
- Dodávku plynu do odběrného místa zahájí Obchodník neprodleně po připojení odběrného místa k distribuční soustavě a uzavření smlouvy o připojení k distribuční soustavě. V případě, že se Smlouva uzavírá v souvislosti se změnou dodavatele plynu, dodávku plynu do odběrného místa zahájí Obchodník až po ukončení smluvního vztahu se stávajícím dodavatelem a po ukončení procesu změny dodavatele plynu ve smyslu příslušného platného právního předpisu tedy orientačně od /.

IV. Cena sružené dodávky plynu, platební podmínky a specifikace odběrného místa

- Cena sružené dodávky plynu je sjednána podle Ceníku a je tvořena regulovanými cenami, které stanovuje Energetický regulační úřad (dále jen „regulované ceny“), které jsou podrobně popsány v Ceníku, neregulovanými cenami (dále jen „Cena ostatních služeb dodávky“), které jsou též popsány v Ceníku a příslušnými daněmi. Výsledná cena sružené dodávky plynu se vypočte způsobem uvedeným v Ceníku. Výši regulovaných cen, stanovených Energetickým regulačním úřadem a výši příslušných daní je Obchodník povinen dodržovat. Ceny a platby tvořící regulovanou složku ceny za sruženou dodávku plynu, daň z přidané hodnoty a daň z plynu budou připočítávány dle platných právních předpisů a dle platného a účinného cenového rozhodnutí Energetického regulačního úřadu.
 - Smluvní strany sjednávají, že Cena ostatních služeb dodávky bude pro období od 1.10.2014 do 31.12.2015 (dále jen „Cenové období“) sjednána jako pevná jednosložková cena ve výši 755 Kč/MWh.
 - Během Cenového období nemůže Obchodník bez výslovného souhlasu Zákazníka Cenu ostatních služeb dodávky, sjednanou v bodě 1.1. tohoto článku, měnit. K ustanovením bodů 1. a 2. článku V. této Smlouvy se během Cenového období nepřihlíží.
 - Smluvní strany sjednávají, že nejpozději 20 dnů před uplynutím posledního dne Cenového období, Obchodník nabídne Zákazníkovi novou Cenu ostatních služeb dodávky nebo princip jejího stanovení a nové cenové období, po které by nová Cena ostatních služeb dodávky nebo princip jejího stanovení byla závazná. Obchodník v nabídce též uvede Cenu ostatních služeb dodávky uvedenou v platném Ceníku a stanoví dobu, po kterou bude svou nabídkou vázán. K sjednání nové Ceny ostatních služeb dodávky nebo způsobu jejího stanovení a nového cenového období dojde uzavřením písemného dodatku k této Smlouvě.

- 1.4. V případě, že Zákazník nabídnutou Cenou ostatních služeb dodávky nebude akceptovat a k uzavření dodatku dle předchozího bodu nedojde, Cena ostatních služeb dodávky dle bodu 2. tohoto článku uplynutím Cenového období přestane platit a bude nahrazena Cenou ostatních služeb dodávky uvedenou v platném Ceníku. Cenou ostatních služeb dodávky dle platného ceníku Obchodník Zákazníkovi sdělí nejpozději 20 dnů před uplynutím posledního dne Cenového období, způsobem uvedeným v bodě 2. článku V. Smlouvy. Nebude-li Zákazník s Cenou ostatních služeb dodávky uvedenou v Ceníku souhlasit, má právo do 10 dnů před uplynutím Cenového období od Smlouvy odstoupit. Odstoupení musí učinit písemně na adresu sídla Obchodníka. Pro případ, že Zákazník od Smlouvy platně neodstoupí, smluvní strany sjednávají, že Cena ostatních služeb dodávky uvedená v Ceníku bude od ukončení Cenového období pro obě smluvní strany závazná.

2. Platební podmínky

Plátce DPH	<input checked="" type="checkbox"/> ANO	<input type="checkbox"/> NE	DIČ		číslo smluvního účtu	viz. Příloha č. 1
Adresa pro zaslání faktur a korespondence						
Obchodní firma, příjmení, jméno, titul /adresa	U Roháčových kasáren 1381/19, Praha 10-Vršovice				PSC	
Souhlasím/e se zasláním a doručováním faktur za zemní plyn, oznámení změn OP nebo Ceny ostatních služeb dodávky v elektronické podobě na e-mail: _____						
Termín placení záloh	ve výši	viz. Příloha č. 1	Výplata přeplatku	ano		
Bankovní spojení pro kategorii Maloobděratel						
Způsob placení záloh a faktur						
	způsob	číslo účtu	kód banky	název peněžního ústavu		
Nedoplatek	příkaz k úhradě					
Přeplatek	příkaz k úhradě					
Zálohy	příkaz k úhradě					

3. Specifikace odběrného místa

EIC kód	27ZGviz. Příloha č. 1	roční odběr (m ³)	viz. Příloha č. 1
---------	-----------------------	-------------------------------	-------------------

V. Změna ceny sdružené dodávky plynu a změna OP

- Smluvní strany sjednávají, že z důvodů vývoje trhu s plynem, změny právních předpisů upravujících tento závazkový vztah, změny vyplývající z technologického vývoje či provozních změn Obchodníka, je možné, aby z podnětu Obchodníka došlo ke změně Ceny ostatních služeb dodávky nebo ke změně OP. Ke změně může dojít pouze způsobem uvedeným v bodě 2. tohoto článku.
- Obchodník je povinen Zákazníkovi změnu Ceny ostatních služeb dodávky nebo změnu OP oznámit nejpozději 30 dnů před dnem účinnosti změny. Obchodník oznámí, ve kterém uvede konkrétní identifikaci změny Ceny ostatních služeb dodávky nebo změny OP a vymezení účinnosti změny, provede prostřednictvím doporučené poštovní zásilky, emailové zprávy s nastavenou funkcí potvrzení doručení, popř. přečtení zaslání zprávy nebo zasláním informace prostřednictvím datové schránky Zákazníka, má-li jí zřízenou, nebo jiným způsobem, který bude splňovat podmínku individuálního a ověřitelného doručení. V případě, že Zákazník s navrhovanou změnou nebude souhlasit, má právo bez uvedení důvodu nejpozději 10 dnů před dnem změny Ceny ostatních služeb dodávky nebo změny OP odstoupit od Smlouvy. Odstoupení musí učinit písemně na adresu sídla Obchodníka. V případě, že Zákazník od Smlouvy platně neodstoupí, dojde ke změně Ceny ostatních služeb dodávky nebo OP ve znění návrhu Obchodníka, a to s účinností stanovenou Obchodníkem v jeho oznámení.
- Změní-li se výše regulovaných cen na základě nového cenového rozhodnutí Energetického regulačního úřadu nebo změní-li se výše daně z plynu nebo daně z přidané hodnoty, ke změně Smlouvy nedojde.

VI. Uzavření Smlouvy mimo prostory obvyklé k podnikání

- Je-li tato Smlouva uzavřena mimo prostory obvyklé k podnikání Obchodníka, má Zákazník právo bez uvedení důvodů a bez jakékoli sankce od Smlouvy písemně odstoupit ve lhůtě do 5 dnů před zahájením dodávky plynu. Odstoupení musí učinit písemně na adresu sídla Obchodníka. Právo odstoupit od Smlouvy však nemá Zákazník, který je právnickou osobou.

VII. Obecná ujednání

- V případě, že Zákazník před ukončením platnosti Smlouvy neoprávněně ukončí odběr plynu, je povinen zaplatit Obchodníkovi smluvní pokutu ve výši 6.000,- Kč. Zaplacení smluvní pokuty nemá vliv na nárok oprávněného na náhradu škody v plném rozsahu.
- Nastane-li prodlení s platbou jakékoli splatné pohledávky vyplývající ze Smlouvy, je dlužník povinen zaplatit věřiteli úrok z prodlení dle příslušného platného právního předpisu.
- Je-li Smlouva uzavřena na dobu určitou a Zákazník nejméně měsíc před uplynutím doby, na kterou je Smlouva uzavřena, Obchodníkovi písemně neoznámí, že trvá na jejím ukončení nebo Obchodníka písemně nepožádá o pokračování platnosti Smlouvy na dobu neurčitou, Smlouva se automaticky prodlužuje o dobu jednoho roku, a to i opakovaně.
- Veškeré spory vzniklé při plnění Smlouvy budou řešit příslušné soudy České republiky a pro případ, že sídlo či odběrné místo Zákazníka kategorie Maloobděratel je nebo v budoucnu bude mimo území hlavního města Prahy, sjednává se mezi smluvními stranami pro tyto spory místní příslušnost soudu prvního stupně ve smyslu ustanovení § 89 a) zákona číslo 99/1963 Sb., občanský soudní řád, v platném znění, v místě sídla Obchodníka.
- Smlouva se vyhotovuje ve dvou stejnopisech, z nichž každé ze smluvních stran přísluší jeden.

Přílohy:

- Seznam odběrných míst

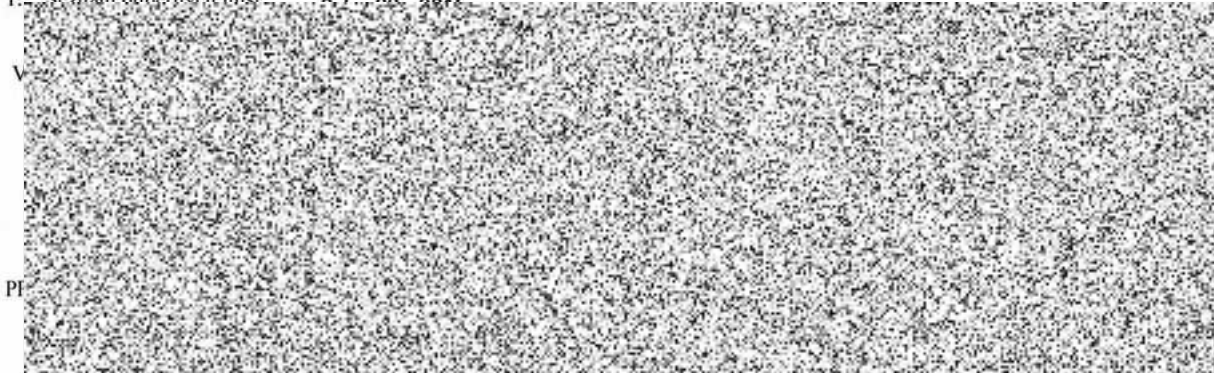

Příloha č.1 - seznam odběrných míst

č. poř.	EIC kód	číslo OP (zákazníka)	číslo smlouvy o sdružených službách	číslo plátce	název obec	název ulice	č. p.	č.o.	plánovaná roční spotřeba v MWh	výše zálohy
1		100010506	302142984		Praha 10	Jakutská	1210		9	*
2		100010506	302143938		Praha 10	Švehlova	2900		47	*
3		100010506	302144047		Praha 10	U Roháčových k	1381		49	*
4		100010506			Praha 10	Vladivostocká	1035		16	*
5		100010506	302609485		Praha 10	Gutova	1987		39	*
6		100010506	302609524		Praha 10	Hostýnská	2100		40	*
7		100010506	302610102		Praha 10	Nad vodovodem	460		15	*
8		100010506	302610432		Praha 10	Olešská	2222		16	*
9		100010506	302610490		Praha 10	Břečťanová	2919		17	*
10		100010506	302610649		Praha 10	V Rybníčkách	1980		22	*
11		100010506	320722712		Praha 10	Zvonková	2902		44	*

*Výše zálohy na dodávku plynu bude stanovena na základě skutečně odebraného množství za poslední fakturační období nebo na základě předpokládaného sjednaného množství plynu ve smlouvě. Její výše bude specifikována v předpisech záloh vč. DPH