

**DODATEK č. 1
K SERVISNÍ SMLOUVĚ**

**„Preventivní údržba, prohlídky,
zkoušky a opravy výtahů“**

uzavřené mezi smluvními stranami dne 5. 3. 2019
pod. č.j. Objednatele ZSM-39-23/OVZ-2018 a pod č.j. Poskytovatele 201508
(dále jen „Servisní smlouva“)

1. SMLUVNÍ STRANY

Zařízení služeb pro Ministerstvo vnitra

se sídlem: Přípotoční 300, 101 00 Praha 10
IČO: 67779999
DIČ: CZ67779999
Datová schránka: iazgiwe
Bankovní spojení: ČNB Praha
Číslo účtu: 30320881/0710
Zastoupené: Mgr. Romanem Švejdou, DiS., ředitelem ZSMV
(dále též jen „Objednatel“)
číslo Dodatku č. 1: ZSM-39-40/OVZ-2018

a

Schindler CZ, a.s.

se sídlem: Praha 5, Jinonice, Walterovo náměstí 329/3
IČO: 27127010
DIČ: CZ27127010
společnost zapsaná v obchodním rejstříku vedeném u Městského soudu v Praze,
oddíl B, vložka 9174,
Datová schránka: wtzf732
Bankovní spojení: ČSOB, a.s., číslo účtu: 900476493/0300,
zastoupená Ing. Jánem Fabiánem, předsedou představenstva
a Martinou Stevens, členem představenstva
(dále též jen „Poskytovatel“)
číslo Dodatku č. 1: 201508

obě výše uvedené strany (společně dále též jen „Smluvní strany“) uzavřely níže
uvedeného dne, měsíce a roku tento Dodatek č. 1 k Servisní smlouvě.

2. PŘEDMĚT DODATKU

2.1 Předmětem tohoto Dodatku č. 1 je v souladu s ustanovením § 222 odst. 4 zákona č. 134/2016 Sb., o zadávání veřejných zakázek, ve znění pozdějších předpisů (dále jen „Zákon“) sjednání nepodstatné změny závazku ze Servisní smlouvy. Touto změnou je rozšíření poskytovaných služeb ve smyslu odstavce 2.7 Servisní smlouvy o další výtah, který Objednatel získal do své majetkové správy. Jedná se o osobní výtah situovaný v lázeňském domě Thermia v Karlových Varech. Podrobná specifikace tohoto výtahu včetně ocenění souvisejících servisních služeb je uvedena v příloze č. 1 tohoto Dodatku č. 1, kterou je aktualizovaný seznam výtahů.

3. ROZSAH A CENA NOVĚ SJEDNANÝCH SLUŽEB

- 3.1. Výše uvedená změna závazku ze smlouvy představuje navýšení ročních výdajů na pravidelné servisní úkony sjednané v Servisní smlouvě ve výši 439.005,17 Kč bez DPH o částku 6.076,67 Kč bez DPH, což představuje navýšení o 1,38 %.
- 3.2. Podrobné ocenění jednotlivých servisních služeb je uvedeno v příloze č. 1 tohoto Dodatku č. 1, kterou je aktualizovaný seznam výtahů. Tento aktualizovaný seznam výtahů nahrazuje Seznam Výtahů, který tvoří přílohu č. 1 Servisní smlouvy.

4. OSTATNÍ USTANOVENÍ

- 4.1. Tento Dodatek č. 1 nabývá platnosti dnem jeho podpisu oběma Smluvními stranami a účinnosti okamžikem jeho zveřejnění v registru smluv, zřízeném dle zákona č. 340/2015 Sb., zákon o registru smluv, ve znění pozdějších předpisů.
- 4.2. Ostatní ujednání Servisní smlouvy zůstávají nezměněna a v odpovídajícím rozsahu se vztahují i na plnění dle tohoto Dodatku č. 1.
- 4.3. Smluvní strany prohlašují, že je jim znám celý obsah tohoto Dodatku č. 1 a jeho příloh, že tomuto Dodatku č. 1 i jeho přílohám beze zbytku porozuměly a že tento Dodatek č. 1 uzavřely na základě svobodné a vážné vůle. Na důkaz této skutečnosti k němu níže připojují elektronické podpisy osob k tomu oprávněných.
- 4.4. Nedílnou součástí tohoto Dodatku č. 1 tvoří jeho přílohy:

Příloha č. 1: aktualizovaný seznam výtahů (*s jednotkovými cenami za poskytované Servisní služby*).

ELEKTRONICKÉ PODPISY SMLUVNÍCH STRAN

Poskytovatel
Ing. Ján Fabián
předseda představenstva

Objednatel
Mgr. Roman Švejda, DiS.
ředitel ZSMV



Martina Stevens
člen představenstva

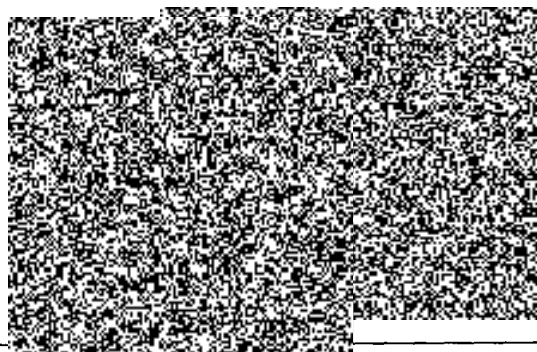
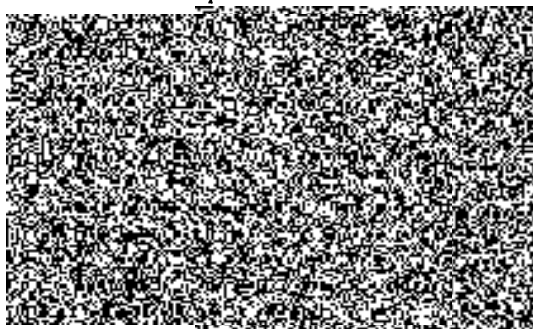

Verejná zakázka: Preventivní údržba, prohlídky, zkoušky a opravy výtahů											a) Použití sazby za jednotlivé pravidelné se opakující činnosti pro jednotlivé výtahy (tj. celkové náklady na daný výtah a danou činnost (vt. opravy, materiální, režijní náklady atd.))					Hodnotící kritérium č. 1	Hodnotící kritérium č. 2	Hodnotící kritérium č. 3							
SEZNAM VÝTAHŮ - TECHNICKÁ SPECIFIKACE VÝTAHŮ, NABÍDKOVÉ CENY, OPRAVNĚNÉ OSOBY																Váha 80%	Váha 10%	Váha 10%							
Název	Typ výťahu	Nosnost Vkg	Počet stávků nástupců	Zdvih v metrech	Výrobní číslo	Jmenovitá rychlost v m/s	Rok výroby generální oprava	Výrobce/generální oprava	Budova	Umístění v budově	Provozní prohlídka dle ČSN 274002 (1x za 14 dní)	Odborná prohlídka dle ČSN 274002 (1x za 3 měsíce)	Odborná zkouška dle ČSN 274007 (1x za 3 roky)	Inspekční prohlídka dle ČSN 274007 (1x za 6 roků)	Pravidelná preventivní údržba zahrnuje snížení, čišťení, mazání, nastavení (1x za 3 měsíce)	Zajištění NOHIS STOP dispečerů a v případě potřeby vyprošťování osob (měsíční paušál)	Paušální sazby celkem Přepočtené náklady za 1 rok	b) Hodinové zúčtovací sazba za havarijný zásahy v běžné pracovní době od 7,00 do 15,30 hod. za jednoho pracovníka	c) Hodinové zúčtovací sazba za havarijný zásahy mimo běžnou prac. dobu od 15,30 do 7,00 hod. za jednoho pracovníka						
Adresa: nám. Hrobnů 1634/3, Praha 4 - Pankrác																							448 081,83 Kč	760,00 Kč	1 312,00 Kč
Objekt: Centrotrex																									
Oprávněná osoba objednatel:																									
1	osobní trakční výťah, kvadruplex A	PT 21/25-18	1 650	16/18	56,45	H 51402	2,50	1975/1992	OTIS, GO KONE	CTX A / QA	Quadroplex A	25,00 Kč	700,00 Kč	5 000,00 Kč	3 000,00 Kč	750,00 Kč	200,00 Kč	11 016,67 Kč							
2	osobní trakční výťah, kvadruplex B	PT 21/25-18	1 650	16/18	56,45	H 51403	2,50	1975/1992	OTIS, GO KONE	CTX B / QB	Quadroplex B	25,00 Kč	700,00 Kč	5 000,00 Kč	3 000,00 Kč	750,00 Kč	200,00 Kč	11 016,67 Kč							
3	osobní trakční výťah, kvadruplex C	PT 21/25-18	1 650	16/16	56,45	H 51404	2,50	1975/1992	OTIS, GO KONE	CTX C / QC	Quadroplex C	25,00 Kč	700,00 Kč	5 000,00 Kč	3 000,00 Kč	750,00 Kč	200,00 Kč	11 016,67 Kč							
4	osobní trakční výťah, kvadruplex D	PT 21/25-18	1 650	16/16	56,45	H 51405	2,50	1975/1992	OTIS, GO KONE	CTX D / QD	Quadroplex D	25,00 Kč	700,00 Kč	5 000,00 Kč	3 000,00 Kč	750,00 Kč	200,00 Kč	11 016,67 Kč							
5	nákladní hydraulický výťah	GH1004-59	1 000	2/2	4,55	H 51507	0,40	1992	OTIS, GO KONE	CTX A / nákl.	suterén	25,00 Kč	300,00 Kč	3 500,00 Kč	3 000,00 Kč	300,00 Kč	100,00 Kč	5 916,67 Kč							
6	osobní trakční výťah	PT05/10-15	400	7/7	23,35	H51852 A	1,00	1993	GO KONE	CTX B / DA	Duplex A - levý	25,00 Kč	550,00 Kč	3 500,00 Kč	3 000,00 Kč	550,00 Kč	100,00 Kč	7 916,67 Kč							
7	osobní trakční výťah	PT05/10-15	400	7/7	23,35	H51853 B	1,00	1993	GO KONE	CTX B / DB	Duplex B - pravý	25,00 Kč	550,00 Kč	3 500,00 Kč	3 000,00 Kč	550,00 Kč	100,00 Kč	7 916,67 Kč							
8	nákladní trakční výťah	PTD406-02	320	2/2	19,20	32N20362A	0,65	1975/2005	OTIS, GO KONE	CTX B / kuchA	kuchyňský A	25,00 Kč	200,00 Kč	3 500,00 Kč	3 000,00 Kč	220,00 Kč	90,00 Kč	5 076,67 Kč							
9	nákladní trakční výťah	PTD406-02	320	2/2	19,20	33N20363B	0,65	1975/2005	OTIS, GO KONE	CTX B / kuchB	kuchyňský A	25,00 Kč	200,00 Kč	3 500,00 Kč	3 000,00 Kč	220,00 Kč	90,00 Kč	5 076,67 Kč							
Adresa: Na Pankovské 1923/72, Praha 4 - Pankrác																									
Objekt: SVA																									
Oprávněná osoba objednatel:																									
10	osobní elektrický trakční	OT DX 500	800	6/6	19,28	40122179	1,00	2009	KONE	SVA A/levý		25,00 Kč	350,00 Kč	3 500,00 Kč	3 000,00 Kč	350,00 Kč	80,00 Kč	6 076,67 Kč							
11	osobní elektrický trakční	OT DX 500	800	6/6	19,28	40122180	1,00	2009	KONE	SVA A/pravý		25,00 Kč	350,00 Kč	3 500,00 Kč	3 000,00 Kč	350,00 Kč	80,00 Kč	6 076,67 Kč							
12	nákladní řetězový výťah	SGHV 3500,18	350	2/2	3,00	53 566/76000 1212914	0,18	1968	Transporta	SVA A/nákl.	Transporta-roh("Pylypenko")	25,00 Kč	200,00 Kč	3 500,00 Kč	3 000,00 Kč	200,00 Kč	55,00 Kč	4 576,67 Kč							
13	osobní trakční výťah	TOV 2500,7	250	4/4	11,00	4186 1755/76000 1212919	0,70	1976/1982	Transporta	SVA B	SVA B bytová správa	25,00 Kč	200,00 Kč	3 500,00 Kč	3 000,00 Kč	200,00 Kč	55,00 Kč	4 576,67 Kč							
14	osobní trakční výťah	TOV 2500,7	250	4/4	11,00	4186 1754/76000 12112918	0,70	1976	Transporta	SVA B	SVA B bytová správa	25,00 Kč	200,00 Kč	3 500,00 Kč	3 000,00 Kč	200,00 Kč	55,00 Kč	4 576,67 Kč							
15	nákladní řetězový výťah	NGS 10000,18	1 000	3/3	10,00	2537 50347/6000 1212920	0,18	1976	Transporta	SVA B	SVA B dispozičace	25,00 Kč	200,00 Kč	3 500,00 Kč	3 000,00 Kč	200,00 Kč	55,00 Kč	4 576,67 Kč							
16	nákladní řetězový výťah	SGHV 5000,18	500	2/2	4,00	35-9-040/76000 1212922	0,18	1976	Transporta	SVA B	SVA B bok cukrárny	25,00 Kč	200,00 Kč	3 500,00 Kč	3 000,00 Kč	200,00 Kč	55,00 Kč	4 576,67 Kč							
Adresa: Jindřáská 34/967, Praha 1																									
Objekt: Jindřáská																									
Oprávněná osoba objednatel:																									
17	osobní	DTI 450	450	6/8	25,26	144	1,00	2004	EL-VY Chudčín	Jindřáská		25,00 Kč	350,00 Kč	3 500,00 Kč	3 000,00 Kč	350,00 Kč	80,00 Kč	6 076,67 Kč							
18	Plášťový výťah šikmý	CPM 225	225	2/2	1,20	79305	0,14	2005	Manus Prostějov	Jindřáská		1,00 Kč	80,00 Kč	1 600,00 Kč	1,00 Kč	80,00 Kč	40,00 Kč	1 679,50 Kč							
Adresa: Pražská 824, Chlumeck nad Cítklínou 50351																									
Objekt: Chlumeck																									
Oprávněná osoba objednatel:																									
19	Elektrický osobní výťah	A10	630	3/3	9,79	C5 NE 2140	0,63	1997	Tranza OTIS Břevdov	Police Chlumeck n. Cítklínou	v budově suterén a 3 patřičný-osobní	25,00 Kč	200,00 Kč	3 500,00 Kč	3 000,00 Kč	200,00 Kč	55,00 Kč	4 576,67 Kč							
Adresa: Münzbergerových 2811/8, 165 00 Praha 13 - Stodůlky																									
Objekt: Stodůlky																									
Oprávněná osoba objednatel:																									
20	Osobní		1 150	6/6		42070343			KONE			25,00 Kč	350,00 Kč	3 500,00 Kč	3 000,00 Kč	350,00 Kč	80,00 Kč	6 076,67 Kč							
Adresa: José Martího 388/11, 182 00 Praha 6 - Veleslavín																									
Objekt: Veleslavín																									
Oprávněná osoba objednatel:																									
21	Nákladní		300	2/2		40143196/2010		2010	KONE			25,00 Kč	200,00 Kč	3 500,00 Kč	3 000,00 Kč	200,00 Kč	55,00 Kč	4 576,67 Kč							
Adresa: Kamýk nad Vltavou 210, 282 83 Kamýk nad Vltavou																									
Objekt: Kamýk																									
Oprávněná osoba objednatel:																									
22	Nákladní na popelnice	D2	180	2/2	3,90	TMS-1658	0,18	1961	TMS			25,00 Kč	200,00 Kč	3 500,00 Kč	3 000,00 Kč	200,00 Kč	55,00 Kč	4 576,67 Kč							
Adresa: Hotel Solenice, Bohosvická 98, Solenice																									
Objekt: Solenice																									
Oprávněná osoba objednatel:																									
23	Osobní	A1	525	4/4	10,00	372	0,66	2007	Výťahy Přerů ELEX	Břehel		25,00 Kč	350,00 Kč	3 500,00 Kč	3 000,00 Kč	350,00 Kč	80,00 Kč	6 076,67 Kč							
24	Osobní	OV 320 kg	320	4/4	10,00	15447111	0,70	1978	Transporta n.p.	Břehel		25,00 Kč	350,00 Kč	3 500,00 Kč	3 000,00 Kč	350,00 Kč	80,00 Kč	6 076,67 Kč							
25	Nákladní - malý na přepravu potravin		100	2/2		41800463		1990	Transporta n.p.	A/kuchyň	Kuchyň - malý na přepravu potravin	25,00 Kč	200,00 Kč	3 500,00 Kč	1,00 Kč	200,00 Kč	70,00 Kč	4 256,83 Kč							
26	Nákladní - malý na přepravu zboží		100	2/2		41800464		1990	Transporta n.p.	A/kavárna	Kavárna - malý na přepravu zboží	25,00 Kč	200,00 Kč	3 500,00 Kč	1,00 Kč	200,00 Kč	70,00 Kč	4 256,83 Kč							
27	Nákladní - kotelná	SHGV 500	500	2/2	5,55	2535-6-012	0,18	1976	Transporta n.p.	Čistebna	Kotelná - nákladní	25,00 Kč	200,00 Kč	3 500,00 Kč	3 000,00 Kč	200,00 Kč	55,00 Kč	4 576,67 Kč							

Adresa:	Hotel Šumava Kasperská Hora 376, 341 82																		
Objekt:	Hotel Šumava																		
Oprávněná osoba objednatele:																			
28	osobní	A10 hydraulický	550	6/6		1235/2006	0,40	2006	Výťahy Pizeň ELEX		Recepce	25,00 Kč	350,00 Kč	3 500,00 Kč	3 000,00 Kč	350,00 Kč	80,00 Kč	6 076,67 Kč	
29	osobní	A10 elektrický	250	5/5		1236	0,50	2006	Výťahy Pizeň ELEX		Zadní schodiště - personál	25,00 Kč	350,00 Kč	3 500,00 Kč	3 000,00 Kč	350,00 Kč	80,00 Kč	6 076,67 Kč	
30	nákladní	A2N	500	2/2	2,70	2535-0-004	0,18	1981	Transporta OTIS Břeclav		kuchyně	25,00 Kč	200,00 Kč	3 500,00 Kč	3 000,00 Kč	200,00 Kč	55,00 Kč	4 576,67 Kč	
Adresa:	Hotel Vltava 128, 398 48 Jetřice																		
Objekt:	Hotel Vltava																		
Oprávněná osoba objednatele:																			
31	osobní	EUROLIFT MRL	630	5/5	13,05	6106254	1,00	2007	Schneider CZ, a. s.		hala hotelu	25,00 Kč	350,00 Kč	3 500,00 Kč	3 000,00 Kč	350,00 Kč	80,00 Kč	6 076,67 Kč	
32	osobní	Schneider S1300	625	5/5	13,05	6202304	1,00	2006	Schneider CZ, a. s.		kuchyně	25,00 Kč	350,00 Kč	3 500,00 Kč	3 000,00 Kč	350,00 Kč	80,00 Kč	6 076,67 Kč	
33	nákladní	D2	250	2/2	4,10	25 - 1 - 10011	0,18	1991	Tranz Břeclav, a. s.		kotelná	25,00 Kč	200,00 Kč	3 500,00 Kč	3 000,00 Kč	200,00 Kč	55,00 Kč	4 576,67 Kč	
Adresa:	LD HUBERT, Antonína Václavíka 295, 783 28 Pozlovice																		
Objekt:	LD HUBERT																		
Oprávněná osoba objednatele:																			
34	nákladní		200	2/2		60905		2005	Výmstředkový výťah		Návrh budova A	25,00 Kč	200,00 Kč	3 500,00 Kč	1,00 Kč	200,00 Kč	70,00 Kč	4 256,83 Kč	
Adresa:	LD LUNA, Národní 14, 351 01 Františkovy Lázně																		
Objekt:	LD LUNA																		
Oprávněná osoba objednatele:																			
35	osobní	SP 450	450	4/4	12,00	79219	1,00	2010	Výťahy Schmitt + Sohn s.r.o.		LUNA II, budova 2104375	25,00 Kč	350,00 Kč	3 500,00 Kč	3 000,00 Kč	350,00 Kč	80,00 Kč	6 076,67 Kč	
Adresa:	LD Mercur Masarykova 25 Mariánská Lázně 325 01																		
Objekt:	LD Mercur																		
Oprávněná osoba objednatele:																			
36	osobní	A10	375	5/5	15,80	9810	1,00	2010	Výťahy VMC s.r.o.		M I budova M I, v přízemí u recepce	25,00 Kč	350,00 Kč	3 500,00 Kč	3 000,00 Kč	350,00 Kč	80,00 Kč	6 076,67 Kč	
37	osobní	A10	550	6/6	19,56	9910	1,00	2010	Výťahy VMC s.r.o.		M II budova M II, v přízemí u schodiště	25,00 Kč	350,00 Kč	3 500,00 Kč	3 000,00 Kč	350,00 Kč	80,00 Kč	6 076,67 Kč	
Adresa:	Spiritka, Atletická 11, Praha 6																		
Objekt:	Hotel Spiritka																		
Oprávněná osoba objednatele:																			
38	nákladní - jideň	C - MB 100	100	3/3	7,90	41880328	0,36	1988	Transporta závod Bmo k.p.			25,00 Kč	200,00 Kč	3 500,00 Kč	3 000,00 Kč	200,00 Kč	55,00 Kč	4 576,67 Kč	
39	nákladní - jideň	C - MB 100	100	3/3	7,90	41880329	0,36	1988	Transporta závod Bmo k.p.			25,00 Kč	200,00 Kč	3 500,00 Kč	3 000,00 Kč	200,00 Kč	55,00 Kč	4 576,67 Kč	
40	Galiov nákladní výťah	SGHV	500	4/4	8,95	25740193	0,18	1969	Výťahy Praha, a.s./Vlkovice Transporta k.p. Chrudim, závod Břeclav			25,00 Kč	350,00 Kč	3 500,00 Kč	3 000,00 Kč	350,00 Kč	80,00 Kč	6 076,67 Kč	
Adresa:	LD Tosca Moravská 8, 380 01 Karlovy Vary																		
Objekt:	LD Tosca																		
Oprávněná osoba objednatele:																			
41	Elektrický výťah	Osobní TOV 500	500	5/5	17,26	946A	0,70	1997	Strojpravy karlovy Vary		LD Tosca-budova Balneo	osobní-pacienti	25,00 Kč	350,00 Kč	3 500,00 Kč	3 000,00 Kč	350,00 Kč	80,00 Kč	6 076,67 Kč
42	Elektrický výťah	Osobní TOV 500	500	6/6	20,63	946	0,70	1977	Strojpravy karlovy Vary		LD Tosca-budova Balneo	osobní-personál	25,00 Kč	350,00 Kč	3 500,00 Kč	3 000,00 Kč	350,00 Kč	80,00 Kč	6 076,67 Kč
43	Elektrický výťah	Osobní TOV 250	250	5/5	18,20	1775	0,50	1986	Strojpravy karlovy Vary		LD Tosca-budova Oslava	osobní	25,00 Kč	350,00 Kč	3 500,00 Kč	3 000,00 Kč	350,00 Kč	80,00 Kč	6 076,67 Kč
44	Elektrický výťah	Osobní TOV 250	250	2/3	3,68	692	0,50	1977	Strojpravy karlovy Vary		LD Tosca-budova Thermie	kuchyně	20,00 Kč	200,00 Kč	3 500,00 Kč	3 000,00 Kč	200,00 Kč	55,00 Kč	4 446,67 Kč
45	Elektrický výťah	Osobní TOV 320	320	7/7	21,00	1544-0-186	0,70	1982	Transporta Břeclav		LD Tosca-budova Tosca	osobní levý	25,00 Kč	350,00 Kč	3 500,00 Kč	3 000,00 Kč	350,00 Kč	80,00 Kč	6 076,67 Kč
46	Elektrický výťah	Osobní TOV 320	320	7/7	21,00	1547-0-187	0,70	1982	Transporta Břeclav		LD Tosca-budova Tosca	osobní pravý	25,00 Kč	350,00 Kč	3 500,00 Kč	3 000,00 Kč	350,00 Kč	80,00 Kč	6 076,67 Kč
47	Hydraulický výťah	HV 300	300	7/7	20,97	102002	0,52	2003	LIFTCONSTRUCT s.r.o.		LD Tosca-budova Albatros	osobní	25,00 Kč	350,00 Kč	3 500,00 Kč	3 000,00 Kč	350,00 Kč	80,00 Kč	6 076,67 Kč
48	Trakční výťah	osobní 450 kg	450	6/6	21,00	79218	1,00	2009	Výťahy Schmitt+ Sohn		LD Tosca-budova Zven	osobní	25,00 Kč	350,00 Kč	3 500,00 Kč	3 000,00 Kč	350,00 Kč	80,00 Kč	6 076,67 Kč
DOD 1	Elektrický trakční bezpřevodový a trakčním řízením	TOVRe-BS 1000	osobní 1000 kg	6/6	20,12	05 4362	1,00	2017	Výťahy Vaněka s.r.o.		LD Tosca-budova Thermie	Thermie - osobní	25,00 Kč	350,00 Kč	3 500,00 Kč	3 000,00 Kč	350,00 Kč	80,00 Kč	6 076,67 Kč

