Zákres lokalizace opatření - Transfery obojživelníků v lokalitě Lesná u Děčína

Příloha č. 2 ke smlouvě o dílo číslo PPK-4b/53/19

Délka instalovaných zábran je 199 m.

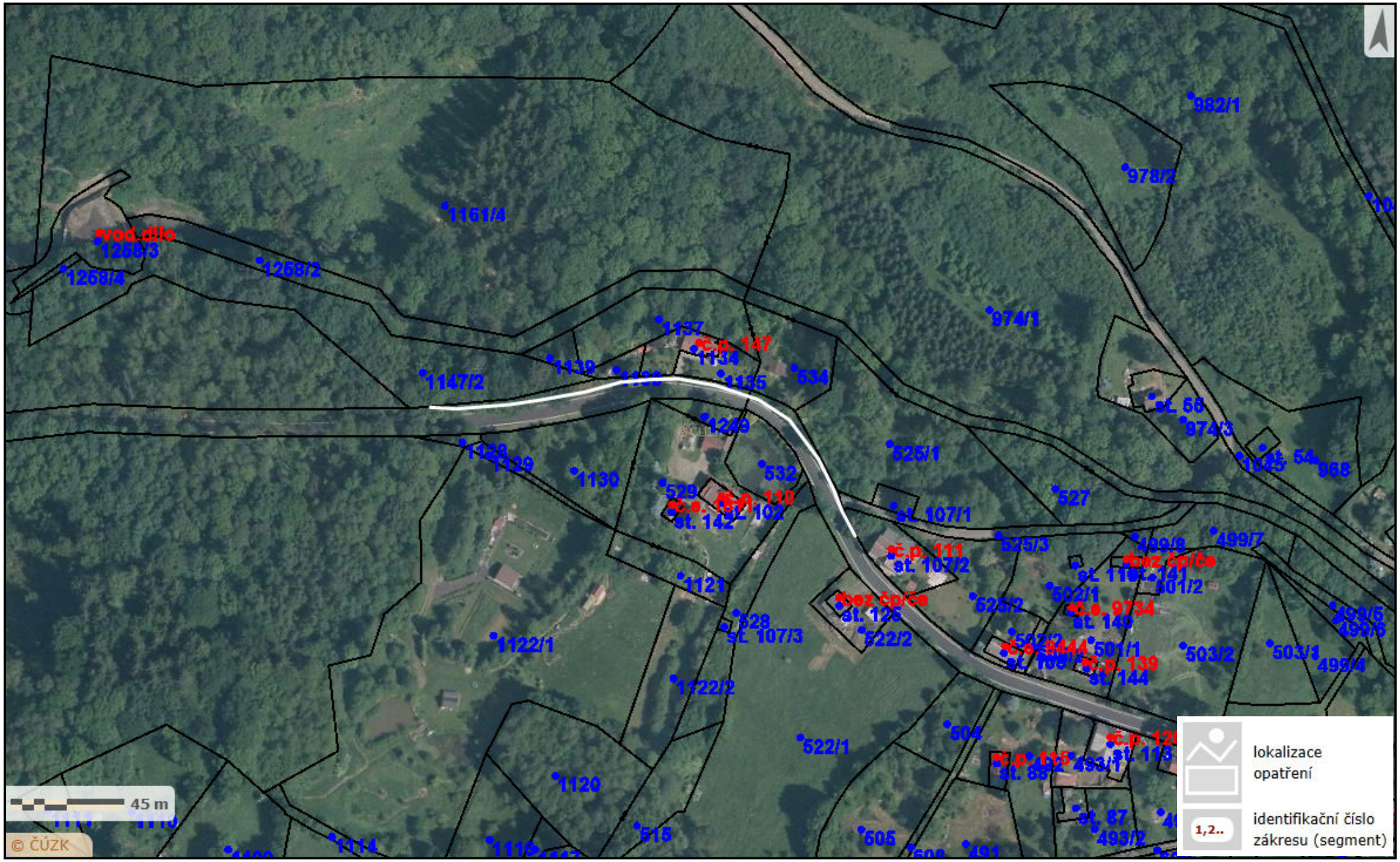

Vydavatel: AOPK ČR, RP SCHKO České středohoří Autor: Vladislav Kopecký Rok: 2019