

SOUHRNNÝ LIST STAVBY

Kód: 999120

Stavba: KŘP Omk - OO Lutín, stavební úpravy objektu

JKSO:

Místo: Olomoucká č.p. 138,78349,parc.č.162

CC-CZ:

Datum: 8. 6. 2018

Objednatel:

KŘP Omk, Tř. Kosmonautů 189/10, Olomouc

IČ:

DIČ:

Zhotovitel:

IČ:

DIČ:

Projektant:

IČ:

DIČ:

Zpracovatel:

IČ:

DIČ:

Poznámka:

Soupis prací je sestaven s využitím Cenové soustavy ÚRS. Položky, které pochází z této cenové soustavy, jsou ve sloupci 'Cenová soustava' označeny popisem 'CS ÚRS' a úrovní příslušného kalendářního pololetí. Veškeré další informace vymezující popis a podmínky použití těchto položek z Cenové soustavy, které nejsou uvedeny přímo v soupisu prací, jsou neomezeně dále k dispozici na www.cs-urs.cz, sekce Cenové a technické podmínky.

Náklady z rozpočtů	542 324,16
Ostatní náklady ze souhrnného listu	0,00

Cena bez DPH	542 324,16
---------------------	-------------------

DPH základní	21,00%	ze	542 324,16	113 888,07
DPH snížená	15,00%	ze	0,00	0,00

Cena s DPH	v	CZK	656 212,23
-------------------	----------	------------	-------------------

Projektant

Zpracovatel

Datum a podpis:

Razítko

Datum a podpis:

Razítko

Objednavatel

Zhotovitel

Datum a podpis:

Razítko

Datum a podpis:

Razítko

REKAPITULACE OBJEKTŮ STAVBY

Kód: 999120

Stavba: KŘP Omk - OO Lutín, stavební úpravy objektu

Místo: Olomoucká č.p. 138,78349,parc.č.162

Datum: 8. 6. 2018

Objednatel: KŘP Omk, Tř. Kosmonautů 189/10, Olomouc

Projektant:

Zhotovitel:

Zpracovatel:

Kód	Objekt	Cena bez DPH [CZK]	Cena s DPH [CZK]
1)	Náklady z rozpočtů	542 324,16	656 212,23
01	Stavební část	465 603,06	563 379,70
02	Zdravoinstalace	30 766,10	37 226,98
03	Elektroinstalace	40 155,00	48 587,55
VON	Vedlejší rozpočtové náklady	5 800,00	7 018,00
ON	Ostatní náklady	3 150,00	3 811,50
VRN	Vedlejší rozpočtové náklady	2 650,00	3 206,50
2)	Ostatní náklady ze souhrnného listu	0,00	0,00
	Ostatní náklady	0,00	0,00
	Vyplň vlastní	0,00	0,00
	Vyplň vlastní	0,00	0,00
	Vyplň vlastní	0,00	0,00
Celkové náklady za stavbu 1) + 2)		542 324,16	656 212,23

KRYCÍ LIST ROZPOČTU

Stavba: KŘP Omk - OO Lutín, stavební úpravy objektu

Objekt: 01 - Stavební část

JKSO:
Místo: Lutín, Olomoucká č.p. 138,78349,parc.č.162

CC-CZ:
Datum: 8. 6. 2018

Objednatel:
KŘP Omk-,Tř.Kosmonautů 189/10,Olomouc

IČ:
DIČ:

Zhotovitel:

IČ:
DIČ:

Projektant:

IČ:
DIČ:

Zpracovatel:

IČ:
DIČ:

Poznámka:

Náklady z rozpočtu	465 603,06
Ostatní náklady	0,00

Cena bez DPH 465 603,06

DPH základní	21,00%	ze	465 603,06	97 776,64
snižená	15,00%	ze	0,00	0,00

Cena s DPH v CZK 563 379,70

Projektant

Zpracovatel

Datum a podpis: _____ Razítko _____

Datum a podpis: _____ Razítko _____

Objednavatel

Zhotovitel

Datum a podpis: _____ Razítko _____

Datum a podpis: _____ Razítko _____

REKAPITULACE ROZPOČTU

Stavba: KŘP Omk - OO Lutín, stavební úpravy objektu

Objekt: 01 - Stavební část

Místo: Lutín, Olomoucká č.p. 138,78349,parc.č.162

Datum: 8. 6. 2018

Objednatel: KŘP Omk-, Tř. Kosmonautů 189/10, Olomouc

Projektant:

Zhotovitel:

Zpracovatel:

Kód - Popis	Cena celkem [CZK]
1) Náklady z rozpočtu	465 603,06
HSV - Práce a dodávky HSV	228 715,49
1 - Zemní práce	20 076,24
2 - Zakládání	8 496,00
3 - Svislé a kompletní konstrukce	81 558,30
4 - Vodorovné konstrukce	23 330,00
6 - Úpravy povrchů, podlahy a osazování výplní	23 433,38
9 - Ostatní konstrukce a práce	15 965,58
96 - Bourání konstrukcí	49 505,14
99 - Přesun hmot a manipulace se sutí	6 350,85
PSV - Práce a dodávky PSV	202 322,57
725 - Zdravotechnika - zařizovací předměty	4 575,00
766 - Konstrukce truhlářské	38 240,00
767 - Konstrukce zámečnické	77 666,50
771 - Podlahy z dlaždic	38 447,16
776 - Podlahy povlakové	1 406,10
781 - Dokončovací práce - obklady keramické	28 816,62
783 - Dokončovací práce - nátěry	3 688,36
784 - Dokončovací práce - malby a tapety	9 482,83
M - Práce a dodávky M	34 565,00
22-M - Montáže technologických zařízení SLP	28 215,00
24-M - Montáže vzduchotechnických zařízení	6 350,00
2) Ostatní náklady	0,00
Zařízení staveniště	0,00
Projektové práce	0,00
Územní vlivy	0,00
Provozní vlivy	0,00
Jiné VRN	0,00
Kompletační činnost	0,00
Celkové náklady za stavbu 1) + 2)	465 603,06

ROZPOČET

Stavba: KŘP Omk - OO Lutín, stavební úpravy objektu

Objekt: 01 - Stavební část

Místo: Lutín, Olomoucká č.p. 138,78349, parc.č.162 Datum: 8. 6. 2018
 Objednatel: KŘP Omk-, Tř.Kosmonautů 189/10, Olomouc Projektant:
 Zhotovitel: Zpracovatel:

PČ	Typ	Kód	Popis	MJ	Množství	J.cena [CZK]	Cena celkem [CZK]
----	-----	-----	-------	----	----------	--------------	-------------------

Náklady z rozpočtu
465 603,06
HSV - Práce a dodávky HSV
228 715,49
1 - Zemní práce
20 076,24

1	K	132201101	Hloubení rýh š do 600 mm v hornině tř. 3 objemu do 100 m ³ výkop pro pas pod panelem u rampy 2,0*0,6*1,2 patky pod vrata 0,5*0,5*1,2*2 Součet	m ³	2,040	750,00	1 530,00
					1,440		
					0,600		
					2,040		
2	K	161101101	Svislé přemístění výkopku z horniny tř. 1 až 4 hl výkopu do 2,5 m	m ³	2,040	520,00	1 060,80
3	K	162601102	Vodorovné přemístění do 5000 m výkopku/sypaniny z horniny tř. 1 až 4 přemístění na skládku 2,04*1	m ³	2,040	420,00	856,80
					2,040		
4	K	171201211	Poplatek za uložení stavebního odpadu - zeminy a kameniva na skládce vykopaná zemina se uloží na skládce 1m ³ = 1,75 t 2,04*1,75	t	3,570	900,00	3 213,00
					3,570		
5	K	181411161	Založení trávníku zatravnovac: textilií včetně textilie plochy do 1000 m ² v rovině a ve svahu do 1:5 prostor pod rampou 5,2*(1,5+0,5*2)	m ²	13,000	125,00	1 625,00
					13,000		
6	M	69311081.RTX	textilie netkaná MOKRUTEX HQ PES 300 g/m ² dodávka zeleně (alt.travní semeno) - ztratně 5% 13,0*1,05	m ²	13,650	155,00	2 115,75
					13,650		
7	K	181411131	Založení parkového trávníku výsevem plochy do 1000 m ² v rovině a ve svahu do 1:5 (7,1+10,0)*5,5 7,0*10,0 Součet	m ²	164,050	40,00	6 562,00
					94,050		
					70,000		
					164,050		
8	M	00572410	osivo směs travní parková specifikace travního semene - ztratně 15% (164,050*1,15)*10	kg	28,299	110,00	3 112,89
					1 886,575		

2 - Zakládání
8 496,00

9	K	274311126	Základové pasy, prahy, věnce a ostruhy z betonu prostého C 20/25 pas pod panelem u rampy 2,0*0,6*1,2 patky pod vrata 0,5*0,5*1,2*2 Součet	m ³	2,040	3 400,00	6 936,00
					1,440		
					0,600		
					2,040		
10	K	274351121	Zřízení bednění základových pasů rovného (2,0*2+0,6*2)*0,25	m ²	1,300	850,00	1 105,00
					1,300		
11	K	273351122	Odstranění bednění základových desek	m ²	1,300	350,00	455,00

3 - Svislé a kompletní konstrukce
81 558,30

12	K	310239411	Zazdívká otvorů pl do 4 m ² ve zdívu nadzákladovém cihlami pálenými na MC	m ³	1,134	650,00	737,10
----	---	-----------	--	----------------	-------	--------	--------

PČ	Typ	Kód	Popis	MJ	Množství	J.cena [CZK]	Cena celkem [CZK]
			zazdívká otvoru po původním vstupu 0,9*2,1*0,6		1,134		
13	K	349231821	Prizdívká ostění s ozubem z cihel tl do 300 mm	m2	4,410	320,00	1 411,20
			vyspravení ostění u bouraných částí obj. vstup od rampy 0,45*2,1*2		1,890		
			dveře na imobilní WC 0,6*2,1*2		2,520		
			Součet		4,410		
14	K	342272245	Příčka z pórobetonových hladkých tvárníc na tenkovrstvou maltu tl 150 mm	m2	2,000	960,00	1 920,00
			předstěna v.m.č.3 1,6*1,25		2,000		
15	K	317944323	Válcované nosníky č.14 až 22 dodatečně osazované do připravených otvorů	t	0,086	32 500,00	2 795,00
			dodávka a montáž nad novým vstupem 2,0*3*(14,4*0,001)		0,086		
16	K	346244371	Zazdívká o tl 140 mm rýh, nik nebo kaps z cihel pálených	m2	3,000	650,00	1 950,00
			rýhy pod stropem na vedení SLP 20,0*0,15		3,000		
17	K	338171113	Osazování sloupků a vzpěr plotových ocelových v 2,00 m se zabetonováním	kus	2,000	850,00	1 700,00
			nový plot 2*1		2,000		
18	M	553311690/R	sloupek plotový středový dl.2000 mm - 80/80/3,0 mm	kus	2,000	800,00	1 600,00
			specifikace sloupků , doprava (krytka, stabilizační držák), materiál žár.pozink... 1-1		2,000		
19	K	348171120	Osazení rámového oplocení výšky do 2,0 m ve sklonu svahu do 15°	m	4,100	350,00	1 435,00
			oplocení průběžné rámové - odk Z5 2,1+2,0		4,100		
20	M	553459129/R	plotový rám s výplní, uzavř. ocel. profily, výška 2000 mm	m	4,100	4 100,00	16 810,00
			specifikace rámu (75/50/3 mm) svisté členění (25/50/3 mm), materiál žár.pozink. - odk Z5 2,1-2,0		4,100		
21	K	348101130	Osazení vrat a vrátek k oplocení na sloupky zděné nebo betonové plochy do 6 m2	kus	1,000	1 200,00	1 200,00
			vrata nového plotu odk Z5 1*1		1,000		
22	M	55391104_R	Vrata otevíravá dvoukřídllová, žárový pozink., rám.výplň (dtto oplocení) - 3000/2000 mm	kus	1,000	50 000,00	50 000,00
			dodávka automatizovaných vrat - odk Z5 1*1		1,000		
4 - Vodorovné konstrukce							23 330,00
23	K	413232221	Zazdívká zhlaví válcovaných nosníků v do 300 mm	kus	6,000	1 400,00	8 400,00
			nad novým vstupem 3*2		6,000		
24	K	411121125	Montáž prefabrikovaných ŽB stropů ze stropních panelů š 1200 mm dl do 7000 mm	kus	2,000	900,00	1 800,00
			rampa před vstupem - odk B1 - B2 2*1		2,000		
25	M	59342093	panel stropní dutinový PZD 538x59x19 cm	kus	1,010	6 500,00	6 565,00
			dodávka prefa odk B2 - ztratné 1%				

PC	Typ	Kód	Popis	MJ	Množství	J.cena [CZK]	Cena celkem [CZK]
			1*1,01		1,010		
26	M	59342095	panel stropní dutinový PZD 538x59x19 cm dodávka prefa odk B1- ztratné 1%	kus	1,010	6 500,00	6 565,00
			1*1,01		1,010		
6 - Úpravy povrchů, podlahy a osazování výplní							23 433,38
27	K	632451034	Vyrovnávací potěr tl do 50 mm z MC 15 provedený v ploše rampa pro zdravotně postižené osoby - na panelech 5,25*1,5	m2	7,875	250,00	1 968,75
28	K	631351101	Zřízení bednění rýh a hran v podlahách čela desky rampy (5,25*2+1,5)*0,05	m2	0,600	650,00	390,00
29	K	631351102	Odstanění bednění rýh a hran v podlahách	m2	0,600	350,00	210,00
30	K	632441221	Potěr anhydritový samonivelační tl do 30 mm C30 litý	m2	23,877	200,00	4 775,40
			vyrovnání ploch před pokládkou nových dlažeb				
			m.č.1 1,47*1,6-1,0*0,2		2,552		
			m.č.2 1,55*1,6		2,480		
			m.č.3 1,64*1,6+1,0*0,2		2,824		
			m.č.4 5,25*2,025+1,5*1,25+1,75*1,7+0,9*0,2*3		16,021		
			Součet		23,877		
31	K	612311121	Vápenná omítka hladká jednovrstvá vnitřních stěn nanášená ručně podhoz pod nové obklady	m2	25,756	155,00	3 992,18
			m.č.2 (1,55*2+1,6*2)*2,2 -0,8*2,0		13,860 -1,600		
			m.č.3 (1,64*2-1,6*2)*2,2 (2,1*2+1,0)*0,2 -0,9*2,0		14,256 1,040 -1,800		
			Součet		25,756		
32	K	611315401	Oprava vnitřní vápenné hrubé omítky stropů v rozsahu plochy do 10% stávající omítky stropů	m2	22,937	125,00	2 867,13
			m.č.1 1,47*1,6		2,352		
			m.č.2 1,55*1,6		2,480		
			m.č.3 1,64*1,6		2,624		
			m.č.4 5,25*2,025+1,5*1,25+1,75*1,7		15,481		
			Součet		22,937		
33	K	612315422	Oprava vnitřní vápenné štukové omítky stěn v rozsahu plochy do 30% omítky stávajících stěn	m2	65,928	140,00	9 229,92
			m.č.1 (1,47*2+1,6*2)*2,7 (1,0+2,0*2)*0,3 -0,9*2,0*2		16,578 1,500 -3,600		
			m.č.2 (1,55*2-1,6*2)*(2,7-2,2)		3,150		
			m.č.3 (1,64*2-1,6*2)*(2,7-2,2)		3,240		

		Popis	MJ	Množství	J.cena [CZK]	Cena celkem [CZK]	
		m.č. 4					
		(5,25*2+1,5*2+2,025*2+1,25)*2,7		50,760			
		(1,5*3)*0,25		1,125			
		(0,9+2,1*2)*0,25*3		3,825			
		-(1,5*1,5+0,9*2,0*2+0,8*7,0*3)		-10,650			
		Součet		65,928			
		9 - Ostatní konstrukce a práce				15 965,58	
34	K	952901111	Vyčištění budov bytové a občanské výstavby při výšce podlaží do 4 m po dokončení úprav	m2	50,623	25,00	1 265,58
			6,45*6,63+1,8*1,6		45,710		
			(5,25*1,5+1,3*1,5)/2		4,913		
			Součet		50,623		
35	K	953735115	Odvětrání vodorovně plastovými troubami DN do 160 mm ukládanými na sraz odvětrání WC imobil.	m	1,800	250,00	450,00
			0,6*3		1,800		
36	K	HZS1292	Hodinová zúčtovací sazba stavební dělník s přípomocí na stavbě	hod	64,000	180,00	11 520,00
			2*8,0*4		64,000		
37	K	953961215	Kotvy chemickou patronou M 20 hl 170 mm do betonu, ŽB nebo kamene s vyvrtáním otvoru	kus	7,000	210,00	1 470,00
			kotvení ocelových prvků chemickými kotvami				
			oplocení u zdi				
			2*2		4,000		
			stříšky nad vstupem				
			3*1		3,000		
			Součet		7,000		
38	K	953965141	Kotvení šroub pro chemické kotvy M 20 dč 240 mm	kus	7,000	180,00	1 260,00
			96 - Bourání konstrukci				49 505,14
39	K	962032241	Bourání zdiva z cihel pálených nebo vápenopískových na MC přes 1 m3	m3	1,260	580,00	730,80
			bourání otvoru pro nový vstup				
			1,0*2,1*0,6		1,260		
40	K	965081223	Bourání podlah z dlaždic keramických nebo xylolitových tl přes 10 mm plochy přes 1 m2	m2	26,310	120,00	3 157,20
			8,31-2,59+7,1+8,31		26,310		
41	K	963042819	Bourání schodišťových stupňů betonových zhotovených na místě	m	7,500	320,00	2 400,00
			původní venk.schody				
			1,5*5		7,500		
42	K	971033361	Vybourání otvorů ve zdivu cihelném pl do 0,09 m2 na MVC nebo MV tl do 600 mm	kus	3,000	550,00	1 650,00
			otvory pro ventilaci				
			3*1		3,000		
43	K	974031664	Vysekání rýh ve zdivu cihelném pro vtaňování nosníků hl do 150 mm v do 150 mm	m	4,500	380,00	1 710,00
			nosníky I140 nad vstupem				
			1,5*3		4,500		
44	K	974042535	Vysekání rýh v dlažbě betonové nebo jiné monolitické hl do 50 mm š do 200 mm	m	1,650	350,00	577,50
			osazení prefa pro rampu				
			1,65*1		1,650		
45	K	974082113	Vysekání rýh pro vodiče v omítce MV nebo MVC stěn š do 50 mm	m	20,000	165,00	3 300,00
			vodič SLP				
			20,0*1		20,000		
46	K	973031844	Vysekání kapes ve zdivu cihelném na MC pro zavázání zdi tl do 300 mm	m	16,800	165,00	2 772,00

PČ	Typ	Kód	Popis	MJ	Množství	J.cena [CZK]	Cena celkem [CZK]
			oprava a přizdění ostění 2,1*2*4		16,800		
47	K	973031845	Vyskání kapes ve zdivu cihelném na MC pro zavázání zdi tl do 450 mm	m	4,200	250,00	1 050,00
			oprava a přizdění ostění 2,1*2		4,200		
48	K	978059541	Odsekání a odebrání obkladů stěn z vnitřních obkládaček plochy přes 1 m2	m2	10,600	150,00	1 590,00
			stáv.keramické obklady (1,64*2+1,6*2-0,8)*1,5		8,520		
			(1,6+0,5*7)*0,8		2,080		
			Součet		10,600		
49	K	978011121	Otlučení (osekání) vnitřní vápenné nebo vápnocementové omítky stropů v rozsahu do 10 %	m2	22,937	80,00	1 834,96
			stávající omítky před opravami m.č.1 1,47*1,6		2,352		
			m.č.2 1,55*1,6		2,480		
			m.č.3 1,64*1,6		2,624		
			m.č.4 5,25*2,025+1,5*1,25+1,75*1,7		15,481		
			Součet		22,937		
50	K	978013141	Otlučení (osekání) vnitřní vápenné nebo vápnocementové omítky stěn v rozsahu do 30 %	m2	65,928	60,00	3 955,68
			omítky stávajících stěn m.č.1 (1,47*2+1,6*2)*2,7		16,578		
			(1,0+2,0*2)*0,3		1,500		
			-0,9*2,0*2		-3,600		
			m.č.2 (1,55*2+1,6*2)*(2,7-2,2)		3,150		
			m.č.3 (1,64*2+1,6*2)*(2,7-2,2)		3,240		
			m.č.4 (5,25*2-1,5*2+2,025*2+1,25)*2,7		50,760		
			(1,5*3)*0,25		1,125		
			(0,9-7,1*2)*0,25*3		3,825		
			-(1,5*1,5+0,9*2,0*2+0,8*2,0*3)		-10,650		
			Součet		65,928		
51	K	966072811	Rozebrání rámového oplocení na ocelové sloupky výšky do 2m	m	17,100	350,00	5 985,00
			původní oplocení 7,1+10,0		17,100		
52	K	997002511	Vodorovné přemístění sutí a vybouraných hmot bez naložení ale se složením a urovnáním do 1 km	t	6,960	350,00	2 436,00
53	K	997002519	Příplatek ZKD 1 km přemístění sutí a vybouraných hmot	t	62,640	150,00	9 396,00
54	K	997002611	Nakládání sutí a vybouraných hmot	t	6,960	550,00	3 828,00
55	K	171201211.1	Poplatek za uložení stavebního odpadu - zominy a kameniva na skládce	t	6,960	450,00	3 132,00
			99 - Přesun hmot a manipulace se sutí				6 350,85
56	K	998011001	Přesun hmot pro budovy zděné v do 6 m	t	14,113	450,00	6 350,85
			PSV - Práce a dodávky PSV				202 322,57
			725 - Zdravotnicka - zařízení předměty				4 575,00
57	K	725623126_R	Vybavení imobilního sociálního zařízení - dodávka a montáž zařízení na WC	kpl	1,000	4 500,00	4 500,00

PČ	Typ	Kód	Popis	MJ	Množství	J.cena [CZK]	Cena celkem [CZK]
			zrcadlo, odpadkový koš, držák na toaletní papír, věšáky na ručníky a oděvy...		1,000		
58	K	998725101	Přesun hmot tonážní pro zařizovací předměty v objektech v do 6 m	t	0,050	1 500,00	75,00
766 - Konstrukce truhlářské							38 240,00
59	K	766660001	Montáž dveřních křídel otvíravých 1křídlových š do 0,8 m do ocelové zárubně	kus	4,000	500,00	2 000,00
			odk D1		4,000		
60	M	61161721	dveře vnitřní hladké dýhované plně 1křídlové 80x197cm dub	kus	4,000	3 800,00	15 200,00
			dodávka dveří		4,000		
			odk D1		4,000		
61	K	766660002	Montáž dveřních křídel otvíravých 1křídlových š přes 0,8 m do ocelové zárubně	kus	3,000	500,00	1 500,00
			odk D2		3,000		
62	M	61161725	dveře vnitřní hladké dýhované plně 1křídlové 90x197cm dub	kus	1,000	3 800,00	3 800,00
			dodávka dveří		1,000		
			odk D2 - na WC		1,000		
63	M	61161764	dveře vnitřní hladké dýhované 213sklo 1křídlé 90x197cm dub	kus	1,000	3 800,00	3 800,00
			dodávka dveří		1,000		
			odk D2 - do haly		1,000		
64	M	61174193	dveře dřevěné vchodové plně palubkové SM svislý otvor 1křídlové 90x197cm	kus	1,000	3 800,00	3 800,00
			dodávka dveří vstup.		1,000		
			odk D2		1,000		
65	M	54914610	kování vrchní dveřní klika včetně rozet a montážního materiálu R BB nerez PK	kus	5,000	1 550,00	7 750,00
			odk D1 + D2		5,000		
66	K	998766101	Přesun hmot tonážní pro konstrukce truhlářské v objektech v do 6 m	t	0,156	2 500,00	390,00
767 - Konstrukce zámečnické							77 666,50
67	K	767649194	Montáž dveří - madla	kus	2,000	250,00	500,00
			vstupní dveře do obj. a do haly - odk Z1		2,000		
68	M	54914113	kování bezpečnostní R 1 /madlo Cr	kus	2,000	3 350,00	6 700,00
			dodávka kování a madel pro dveře 900 mm - odk Z1		2,000		
			(u vstupních dveří do obj. a vnitřních do haly)		2,000		
69	M	54933107_R	Madlo kovové pro dveře 900 mm, trubka DN40	kus	1,000	2 200,00	2 200,00
			odk Z1		1,000		
70	K	767662110	Montáž mříží pevných šroubovaných	m2	1,948	250,00	487,00
			mříž na vstupní dveře - odk Z5		1,948		
			0,95*2,05		1,948		
71	M	55391011_R	Mříž na dveře ocel.tyče zároveň pozinkovaná	m2	1,948	3 500,00	6 818,00
			dodávka mříže		1,948		
			0,95*2,05		1,948		

PČ	Typ	Kód	Popis	MJ	Množství	J.cena [CZK]	Cena celkem [CZK]
72	K	767161214	Montáž zábradlí rovného z profilové oceli do zdí do hmotnosti 30 kg zábradlí odk Z3+Z4 5,25*2	m	10,500	650,00	6 825,00
73	K	767165111	Montáž zábradlí rovného madla z trubek nebo tenkostěnných profilů šroubovaného madla zábradlí na rampě - odk Z3+Z4 5,25*2 madla na WC - odk Z6 0,9-1,25 Součet	m	12,650	550,00	6 957,50
74	M	55311221_R	Zábradlí z trubek v. 900 mm, vč. madla ve v. 750 mm - žárově pozink. odk Z3+Z4 5,25*2	m	10,500	2 150,00	22 575,00
75	M	59712106_R	Madlo z nerez trub pevné dl. 900 mm dodávka madla na WC - odk Z6 1*1	kus	1,000	2 150,00	2 150,00
76	M	59712107_R	Madlo z nerez trub zvedací dl. 1250 mm dodávka madla na WC - odk Z6 1*1	kus	1,000	3 600,00	3 600,00
77	K	767995114	Montáž atypických zámečnických konstrukcí hmotnosti do 50 kg montáž stříšky 47,0*1	kg	47,000	140,00	6 580,00
78	M	59701103_R	Stříška ocel.rám, žár.zink., výplň polykarbonát rozm. 2000/1500 mm dodávka stříšky - ocel.rám, krytina dvojité polykarbonát bezpeč.konstr. 1*1	kpl	1,000	11 500,00	11 500,00
79	K	998767101	Přesun hmot tonážní pro zámečnické konstrukce v objektech v do 6 m	t	0,430	1 800,00	774,00
771 - Podlahy z dlaždic							38 447,16
80	K	771574116	Montáž podlah keramických rezných hladkých lepených flexibilním lepidlem do 25 ks/m2 flexibilní tmel hydroizolační m.č.1 1,47*1,6+1,0*0,2 m.č.2 1,55*1,6 m.č.3 1,64*1,6+1,0*0,2 m.č.4 5,25*2,025-1,5*1,25+1,75*1,7-0,9*0,2*3 Součet	m2	23,877	520,00	12 416,04
81	K	771413112	Montáž soklíků pórovinových lepených rovných v do 90 mm m.č.1 1,6*2+1,471*2+0,25*2-0,9*2 m.č.4 5,25*2+1,5*2+2,025*2+1,3-0,9*2-0,8*2 Součet	m	20,292	160,00	3 246,72
82	M	59761155.LSS	dlaždice hutná Lucie, 198 x 198 x 7 mm dodávka dlažeb - ztratné 2% 23,877*1,02 dtto - sokl 20,292*0,1*1,02 Součet	m2	26,425	400,00	10 570,00
83	K	771574131	Montáž podlah keramických rezných protiskluzných lepených flexibilním lepidlem do 50 ks/m2	m2	8,138	550,00	4 475,90

PČ	Typ	Kód	Popis	MJ	Množství	J.cena [CZK]	Cena celkem [CZK]
			por.pol.pro dlažbu mrazuvzdornou rampa 5,25*1,5+1,05*0,25		8,138		
84	M	59761406	dlaždice keramické stínuté neglazované mrazuvzdorné přes 19 do 25 ks/m2 dodávka dlaždic - ztratné 2%	m2	8,301	500,00	4 150,50
			8,138*1,02		8,301		
85	K	998771101	Přesun hmot tonážní pro podlahy z dlaždic v objektech v do 6 m	t	0,690	5 200,00	3 588,00
776 - Podlahy povlakové							1 406,10
86	K	776421312	Montáž přechodových šroubovaných lišt odk Z2 0,9*3	m	2,700	95,00	256,50
87	M	69501411_R	Lišta přechodová duralová dt.900 mm dodávka lišt - odk Z2 0,9*3	kus	2,700	400,00	1 080,00
88	K	998776101	Přesun hmot tonážní pro podlahy povlakové v objektech v do 6 m	t	0,012	5 800,00	69,60
781 - Dokončovací práce - obklady keramické							28 816,62
89	K	781414111	Montáž obkladaček vnitřních pravouhlych pórovinných do 22 ks/m2 lepených flexibilním lepidlem flexibilní tmel hydroizolační m.č.2 (1,55*7+1,6*2)*2,2 -0,8*2,0 m.č.3 (1,64*2-1,6*2)*2,2 (2,1*2-1,0)*0,2 -0,9*2,0 Součet	m2	75,756	520,00	13 393,12
					13,860		
					-1,600		
					14,256		
					1,040		
					-1,800		
					25,756		
90	M	59761071.LSS	obkladačka Concept Plus, 198 x 398 x 7 mm dodávka a doprava obkladů - ztratné 2%	m2	26,271	500,00	13 135,50
			25,756*1,02		26,271		
91	K	998781101	Přesun hmot tonážní pro obklady keramické v objektech v do 6 m	t	0,416	5 500,00	2 288,00
783 - Dokončovací práce - nátěry							3 688,36
92	K	783317105	Krycí jednonásobný syntetický samozákladující nátěr zámečnických konstrukcí nátěr ocel.zárubní (0,8+2,05*2)*(0,16+0,05*2)*4 (0,9+2,05*2)*(0,16+0,05*2)*3 Součet	m2	8,996	320,00	2 878,72
					5,096		
					3,900		
					8,996		
93	K	783306809	Odstranění nátěru ze zámečnických konstrukcí okartáčováním	m2	8,996	90,00	809,64
784 - Dokončovací práce - malby a tapety							9 482,83
94	K	784181111	Základní silikátová jednonásobná penetrace podkladu v místnostech výšky do 3,80m na stávajících omítkách stropů m.č.1 1,47*1,6 m.č.2 1,55*1,6 m.č.3 1,64*1,6 m.č.4 5,25*2,025-1,5*1,25+1,75*1,7 na stávajících omítkách stěn m.č.1	m2	88,865	60,00	5 331,90
					2,352		
					2,480		
					2,624		
					15,481		

PČ	Typ	Kód	Popis	MJ	Množství	J.cena [CZK]	Cena celkem [CZK]
			(1,47*2+1,6*2)*2,7		16,578		
			(1,0+2,0*2)*0,3		1,500		
			-0,9*2,0*2		-3,600		
			m.č.2				
			(1,55*2+1,6*2)*(2,7-2,2)		3,150		
			m.č.3				
			(1,64*2+1,6*2)*(2,7-2,2)		3,240		
			m.č.4				
			(5,25*2-1,5*2-2,025*2+1,25)*2,7		50,760		
			(1,5*3)*0,25		1,125		
			(0,9+2,1*2)*0,25*3		3,825		
			-(1,5*1,5+0,9*2,0*2+0,8*2,0*3)		-10,650		
			Součet		88,865		
95	K		Jednásobné bílé malby ze směsi za mokra velmi dobře otěruvzdorných v místnostech výšky do 3,80 m na stáv.omítkách	m2	109,235	38,00	4 150,93
			88,860*1		88,860		
			dozdívky a pod.				
			1,0*2,0*2		4,000		
			20,0*0,5		10,000		
			(1,0+2,05*2)*0,25*5		6,375		
			Součet		109,235		

M - Práce a dodávky M

34 565,00

22-M - Montáže technologických zařízení SLP

28 215,00

96	K	220280221	Montáž kabely bytové uložené v trubkách nebo lištách SYKFY 5 x 2 x 0,5 mm	m	20,000	85,00	1 700,00
97	M	59901112	Kabel SSKFY 2 x 2x 0,5	m	20,000	155,00	3 100,00
98	K	220320201	Montáž zvonku pro vnitřní použití na střídavý nebo stejnosměrný proud napětí: 3 až 24 V	kus	1,000	65,00	65,00
99	M	R22-001	Zvukový transformátor na DIN lištu 230/8V, 8W	ks	1,000	450,00	450,00
100	K	220320233	Montáž tlačítka pro zvonky	kus	1,000	500,00	500,00
101	M	R22-002	Tlačítka zvonkové se štítkem	ks	1,000	455,00	455,00
102	K	220280221	Montáž kabely bytové uložené v trubkách nebo lištách SYKFY 5 x 2 x 0,5 mm	m	20,000	80,00	1 600,00
103	M	R22-003	Kabel CMSM 2x0,5	20	23,000	80,00	1 840,00
104	K	741110061	Montáž trubka plastová ohebná D přes 11 do 23 mm uložená pod omítku	m	20,000	120,00	2 400,00
105	M	34571150	trubka elektroinstalační ohebná z PH, D 13,5/18,7 mm	m	21,000	155,00	3 255,00
106	K	210290281	Zjištění závad na signálním zařízení na jeden okruh zvonkový, telefonní, el vrátň/zámek	kus	1,000	550,00	550,00
107	M	37414130	Domácí IP telefon - 4-tlačítkový v provedení venkovní antivandal (např. 2N IP Force) včetně přístupové licence "ENHANCED" pro call manager	kus	1,000	3 800,00	3 800,00
108	M	39816122_R	Orientační hlasový majáček (OHM) pro nevidomé nad vstupními dveřmi	kpl	1,000	8 500,00	8 500,00
			1*1		1,000		

24-M - Montáže vzduchotechnických zařízení

6 350,00

109	K	751122012	Mříž vent rad ntl nástěnného základního D do 200 mm ve WC imobil. - odk V	kus	1,000	850,00	850,00
			1*1		1,000		
110	M	42917119_R	ventilátor radiální potrubní izolovaný skříň z Pz plechu průtok 785m3/h D 200mm 135W IP44	kus	1,000	4 150,00	4 150,00
			dodávka ventilátoru - odk. V				

PČ	Typ	Kód	Popis	MJ	Množství	J.cena [CZK]	Cena celkem [CZK]
			1*1		1,000		
111	M	61124269_R	doplňkový spínač příslušenství k ventilátoru - odk. V	kus	1,000	1 350,00	1 350,00
			1*1		1,000		
VP - Vícepráce							0,00

KRYCÍ LIST ROZPOČTU

Stavba: KŘP Omk - 00 Lutín, stavební úpravy objektu

Objekt: 02 - Zdravoinstalace

JKSO:

Místo: Lutín

CC-CZ:

Datum: 8. 6. 2018

Objednatel:

KŘP Omk, Tř. Kosmonautů 189/10, Olomouc

IČ:

DIČ:

Zhotovitel:

IČ:

DIČ:

Projektant:

IČ:

DIČ:

Zpracovatel:

IČ:

DIČ:

Poznámka:

Náklady z rozpočtu 30 766,10

Ostatní náklady 0,00

Cena bez DPH 30 766,10

DPH základní 21,00% ze 30 766,10 6 460,88

snižená 15,00% ze 0,00 0,00

Cena s DPH v CZK 37 226,98

Projektant

Zpracovatel

Datum a podpis: Razítko

Datum a podpis: Razítko

Objednavatel

Zhotovitel

Datum a podpis: Razítko

Datum a podpis: Razítko

REKAPITULACE ROZPOČTU

Stavba: KŘP Omk - OO Lutín, stavební úpravy objektu

Objekt: 02 - Zdravoinstalace

Místo: Lutín

Datum: 8. 6. 2018

Objednatel: KŘP Omk, Tř. Kosmonautů 189/10, Olomouc

Projektant:

Zhotovitel:

Zpracovatel:

Kód - Popis	Cena celkem [CZK]
1) Náklady z rozpočtu	30 766,10
PSV - Práce a dodávky PSV	30 766,10
721 - Zdravotechnika - vnitřní kanalizace	11 149,50
722 - Zdravotechnika - vnitřní vodovod	5 920,00
725 - Zdravotechnika - zařizovací předměty	13 696,60
2) Ostatní náklady	0,00
Zařízení staveniště	0,00
Projektové práce	0,00
Územní vlivy	0,00
Provozní vlivy	0,00
Jiné VRN	0,00
Kompletační činnost	0,00
Celkové náklady za stavbu 1) + 2)	30 766,10

ROZPOČET

Stavba: KŘP Omk - OO Lutín, stavební úpravy objektu

Objekt: 02 - Zdravoinstalace

Místo: Lutín

Datum: 8. 6. 2018

Objednatel: KŘP Omk, Tř. Kosmonautů 189/10, Olomouc

Projektant:

Zhotovitel:

Zpracovatel:

PČ	Typ	Kód	Popis	MJ	Množství	J.cena [CZK]	Cena celkem [CZK]
Náklady z rozpočtu							30 766,10
PSV - Práce a dodávky PSV							30 766,10
721 - Zdravotechnika - vnitřní kanalizace							11 149,50
1	K	721170972	Potrubí z PVC krácení trub DN 50	kus	3,000	120,00	360,00
2	K	721171808	Demontáž potrubí z PVC do D 114	m	8,500	350,00	2 975,00
3	K	721174004	Potrubí kanalizační z PP svodné hrdl DN 70	m	2,000	250,00	500,00
4	K	721174005	Potrubí kanalizační z PP svodné hrdl DN 100	m	2,000	580,00	1 160,00
5	K	721174024	Potrubí kanalizační z PP odpadní hrdl DN 70	m	1,500	350,00	525,00

PČ	Typ	Kód	Popis	MJ	Množství	J.cena [CZK]	Cena celkem [CZK]
6	K	721174025	Potrubí kanalizační z PP odpadní hrdl DN 100	m	5,000	550,00	2 750,00
7	K	721174043	Potrubí kanalizační z PP přípojovací hrdl DN 50	m	2,000	255,00	510,00
8	K	721194105	Vyvedení a upevnění odpadních výpustek DN 50	kus	2,000	160,00	320,00
9	K	721194109	Vyvedení a upevnění odpadních výpustek DN 100	kus	1,000	190,00	190,00
10	K	721290111	Zkouška těsnosti potrubí kanalizace vodou do DN 125	m	11,500	145,00	1 667,50
11	K	721290821	Přemístění vnitrostaveništní demontovaných hmot vnitřní kanalizace v objektech výšky do 6 m	t	0,250	420,00	105,00
12	K	998721101	Přesun hmot tonážní pro vnitřní kanalizace v objektech v do 6 m	t	0,150	580,00	87,00

722 - Zdravotechnika - vnitřní vodovod

5 920,00

13	K	722130801	Demontáž potrubí ocelové pozinkované závitové do DN 25	m	4,500	385,00	1 732,50
14	K	722131932	Potrubí pozinkované závitové propojení potrubí DN 20	kus	1,000	80,00	80,00
15	K	722131933	Potrubí pozinkované závitové propojení potrubí DN 25	kus	1,000	155,00	155,00
16	K	722170801	MTZ-D potrubí PPR16 20x2,8	m	3,500	150,00	525,00
17	K	722170802	MTZ+D potrubí PPR16 25x3,5	m	4,500	120,00	540,00
18	K	722181111	Ochrana vodovodního potrubí plstěnými pásy do DN 20 mm	m	3,500	40,00	140,00
19	K	722181113	Ochrana vodovodního potrubí plstěnými pásy do DN 25 mm	m	4,500	40,00	180,00
20	M	28377100	D-Mirelon PRO 22x9 mm-trubice	m	3,500	180,00	630,00
21	M	28377106	D-Mirelon PRO 25x9 mm-trubice	m	4,500	22,00	99,00
22	K	722181812	Demontáž plstěných pásů z trub do D 50	m	4,500	35,00	157,50
23	K	722220111	Nástěnka pro výtokový ventil G 1/2 s jedním závitem	kus	3,000	125,00	375,00
24	K	722290226	Zkouška těsnosti vodovodního potrubí závitového do DN 50	m	8,000	85,00	680,00
25	K	722290234	Propíach a dezinfekce vodovodního potrubí do DN 80	m	8,000	55,00	440,00
26	K	722290821	DMTZ Vodovod přesun výška 6m	t	1,000	180,00	180,00
27	K	998722101	Přesun hmot tonážní pro vnitřní vodovod v objektech v do 6 m	t	0,020	300,00	6,00

725 - Zdravotechnika - zařízení předměty

13 696,60

28	K	7250060	flex. odpad pro WC - délka 420 mm	soub	1,000	490,00	490,00
29	K	725110814	DMTZ klozet kombi	soub	1,000	350,00	350,00
30	K	725119305	MTZ klozet DIT komplet	kus	1,000	500,00	500,00
31	M	72511020	D-klozet kombinací - odpad - V	m	1,000	5 500,00	5 500,00
32	K	725210821	DMTZ umyvadlo DIT, ocel, lit	soub	1,000	150,00	150,00
33	K	725219401	MTZ umyvadel do na šroub do zdi	soub	1,000	350,00	350,00
34	M	7250443	D-umyvadlo diturvit pro imobilni	kus	1,000	2 500,00	2 500,00
35	K	7255300117	MTZ-D zásobník el. přepad 10 l	soub	1,000	3 800,00	3 800,00
36	K	725590811	Přemístění vnitrostaveništní demontovaných zařízení předmětů v objektech výšky do 6 m	t	0,050	820,00	41,00
37	K	998725101	Přesun hmot tonážní pro zařízení předměty v objektech v do 6 m	t	0,013	1 200,00	15,60

VP - Vícepráce

0,00

KRYCÍ LIST ROZPOČTU

Stavba: KŘP Omik - 00 Lutín, stavební úpravy objektu

Objekt: 03 - Elektroinstalace

JKSO:

Místo: Lutín

CC-CZ:

Datum: 8. 6. 2018

Objednatel:

KŘP Omk, Tř. Kosmonautů 189/10, Olomouc

IČ:

DIČ:

Zhotovitel:

IČ:

DIČ:

Projektant:

IČ:

DIČ:

Zpracovatel:

IČ:

DIČ:

Poznámka:

Náklady z rozpočtu 40 155,00

Ostatní náklady 0,00

Cena bez DPH 40 155,00

DPH základní 21,00% ze 40 155,00 8 432,55

snižovaná 15,00% ze 0,00 0,00

Cena s DPH v CZK 48 587,55

Projektant

Zpracovatel

Datum a podpis: Razítko

Datum a podpis: Razítko

Objednavatel

Zhotovitel

Datum a podpis: Razítko

Datum a podpis: Razítko

REKAPITULACE ROZPOČTU

Stavba: KŘP Omk - OO Lutín, stavební úpravy objektu

Objekt: 03 - Elektroinstalace

Místo: Lutín

Datum: 8. 6. 2018

Objednatel: KŘP Omk, Tř. Kosmonautů 189/10, Olomouc

Projektant:

Zhotovitel:

Zpracovatel:

Kód - Popis	Cena celkem [CZK]
1) Náklady z rozpočtu	40 155,00
21-M - Elektromontáže	19 255,00
D1 -	1 000,00
D1 -	14 380,00
D1 -	5 520,00
2) Ostatní náklady	0,00
Zařízení staveniště	0,00
Projektové práce	0,00
Územní vlivy	0,00
Provozní vlivy	0,00
Jiné VRN	0,00
Kompletační činnost	0,00
Celkové náklady za stavbu 1) + 2)	40 155,00

ROZPOČET

Stavba: KŘP Omk - OO Lutín, stavební úpravy objektu

Objekt: 03 - Elektroinstalace

Místo: Lutín

Datum: 8. 6. 2018

Objednatel: KŘP Omk, Tř. Kosmonautů 189/10, Olomouc

Projektant:

Zhotovitel:

Zpracovatel:

PČ	Typ	Kód	Popis	MJ	Množství	J.cena [CZK]	Cena celkem [CZK]
Náklady z rozpočtu							40 155,00
21-M - Elektromontáže							19 255,00
1	K	01	Proudový chránič - jistič 2 pól. 10, 15A/0,03A		4,000	40,00	160,00
2	K	210010002	trubka oheb. el. inst. typ 23 R=16mm (PO)	m	11,000	50,00	550,00
3	K	210010301	krab. přístrojová (1901; KP 68; KZ 3) bez zapojení	ks	11,000	60,00	660,00
4	K	210010321	krab. odboč. s víčkem; svor. (1903; KR 68) kruh. vč. zap.	ks	6,000	80,00	480,00
5	K	210010322	krab. odbočná s víčkem; svor. (KR 97) kruh. vč. zapoj.	ks	5,000	55,00	275,00

PČ	Typ	Kód	Popis	MJ	Množství	J.cena [CZK]	Cena celkem [CZK]
6	K	210020952	výstr.a označ. tab.z polystyrenu A2-A5	ks	2,000	150,00	300,00
7	K	210100001	ukonč.vod.v rozv.vč.zap.a konc.do 2.5mm2	ks	28,000	25,00	700,00
8	K	210100101	ukonč. 1 žil. vodičů do 16 mm2	ks	4,000	110,00	440,00
9	K	210100251	ukonč.kab.smršt.zákl.do 4x10 mm2	ks	12,000	45,00	540,00
10	K	210100258	ukonč.kab.smršt.zákl.do 5x4 mm2	ks	6,000	90,00	540,00
11	K	210110041	spín.zápust.vč.zap.1-pólový - řazení 1	ks	2,000	150,00	300,00
12	K	210110045	střídavý přepínač - řazení 6 zápusť.vč.zap.	ks	4,000	110,00	440,00
13	K	210110046	křížový přepínač - řazení 7 zápusť.vč.zap.	ks	2,000	110,00	220,00
14	K	210110071	spínač osvětlení - infra	ks	1,000	380,00	380,00
15	K	210111012	zás.polozap./zapusťené 10/16A 250V 2P+Z průb.mont.	ks	2,000	150,00	300,00
16	K	210203001	LED svítidlo 24 W, IP 44, "A"	ks	1,000	350,00	350,00
17	K	210203001.1	LED svítidlo 20E, IP 20, "B"	ks	6,000	90,00	540,00
18	K	210203001.2	LED svítidlo 16W, IP 20, "C"	ks	1,000	380,00	380,00
19	K	210800004	CYY 6 mm2 zelenožlutý (PO)	m	10,000	40,00	400,00
20	K	210800101	CYKY 2Ax1.5 mm2 750V (PO)	m	10,000	55,00	550,00
21	K	210800105	CYKY 3Ax1.5 mm2 750V (PO)	m	15,000	55,00	825,00
22	K	210800105.1	CYKY 3Cx1.5 mm2 750V (PO)	m	35,000	20,00	700,00
23	K	210800106	CYKY 3Cx2.5 mm2 750V (PO)	m	45,000	25,00	1 125,00
24	K	210800115	CYKY 5Cx1.5 mm2 750V (PO)	m	20,000	50,00	1 000,00
25	K	211010006	osaz.hmožd.do zdi z pál.cihel/stř.tvrd.kamene HM 8	ks	20,000	20,00	400,00
26	K	211200101	Nouzové svítidlo LED, "N0" vč. zdrojů s PIKTOGRAMEM	ks	3,000	250,00	750,00
27	K	460050602	ruční výkop jámy zem.tř.3-4	m3	1,000	500,00	500,00
28	K	460120002	zához jámy zem.tř. 3-4	m3	1,000	500,00	500,00
29	K	460200163	kabel.rýha 35cm/šíř. 80cm/hl. zem.tř.3	m	30,000	20,00	600,00
30	K	460420371	zřiz.kab.lože z kop.pís.zakr.cihl.ve sm.35cm/10cm	m	30,000	30,00	900,00
31	K	460490011	fólie výstražná z PVC šířky 22cm	m	30,000	45,00	1 350,00
32	K	460510021	trubka PVC PE-HD 63/52	m	30,000	20,00	600,00
33	K	460560163	ruč.zához.kab.rýhy 35cm šíř.80cm hl.zem.tř.3	m	30,000	50,00	1 500,00

D1 -

1 000,00

34	K	320410002	Celk.prohl.el.zař.a vyhot.zpr.do 250.tis.mont.pr.	obje m	1,000	1 000,00	1 000,00
----	---	-----------	--	-----------	-------	----------	----------

D1 -

14 380,00

35	M	00201	trubka ohebná instal. PVC 2316 R=16mm	m	11,000	55,00	605,00
36	M	00303	krabice KR 68	ks	6,000	80,00	480,00
37	M	00305	krabice KR 97	ks	5,000	90,00	450,00
38	M	00313	krabice KU 68/1	ks	11,000	50,00	550,00
39	M	00766	zásuvka 5517-2380 velkoplošná	ks	2,000	110,00	220,00
40	M	00820	spínač velkoplošný 3553-01280	ks	2,000	115,00	230,00
41	M	00824	spínač velkoplošný 3553-06280	ks	4,000	130,00	520,00
42	M	00825	spínač velkoplošný 3553-07280	ks	2,000	250,00	500,00
43	M	00831	spínač osvětlení 941A 0011002	ks	1,000	50,00	50,00
44	M	01016	LED svítidlo 24W, IP44, "A"	ks	1,000	450,00	450,00
45	M	01016.1	LED svítidlo 20W, IP 20, "B"	ks	6,000	280,00	1 680,00
46	M	01016.2	LED svítidlo 16W, IP 20, "C"	ks	1,000	900,00	900,00
47	M	01594	kabelové oko příložkové pro vodiče Cu 7580-07 16/6	ks	4,000	50,00	200,00
48	M	02900	CYKY 2Ax1.5mm2	m	10,000	40,00	400,00
49	M	02920	CYKY 3Ax1.5mm2	m	15,000	50,00	750,00
50	M	02960	CYKY 5Cx1.5mm2	m	20,000	40,00	800,00
51	M	05151	hmoždinka HM8	ks	20,000	30,00	600,00
52	M	05179	nouzové svítidlo NOO 11MM	ks	3,000	40,00	120,00
53	M	06011	výstraž.tab.z polystyrenu A4	ks	2,000	25,00	50,00
54	M	33914	CYKY 3Cx1.5mm2	m	35,000	20,00	700,00
55	M	33918	CYKY 3Cx2.5mm2	m	45,000	35,00	1 575,00
56	M	34106	CYY 6mm2 zelenožlutý	m	10,000	60,00	600,00

PČ	Typ	Kód	Popis	MJ	Množství	J.cena [CZK]	Cena celkem [CZK]
57	M	90005	folie z polyetylenu šíře 220mm	kg	30,000	25,00	750,00
58	M	90027	trubka rovná z PVC 12,5 100mm	m	30,000	40,00	1 200,00
D1 -							5 520,00
59	K	01.2	Zapojení a odzkoušení chodu	hod.	5,000	90,00	450,00
60	K	02	Demontáže	hod.	7,000	120,00	840,00
61	K	04	Pomocné práce vč. zednických	hod.	18,000	110,00	1 980,00
62	K	09	Seznámení investora s obsluhou	hod.	2,000	150,00	300,00
63	K	30	Likvidace odpad. materiálu v souladu se zák. o odpadech	hod.	3,000	250,00	750,00
64	K	32	Slaboproudé rozvody vč. úprav dle požadavku investora	hod.	60,000	20,00	1 200,00
VP - Vícepráce							0,00

KRYCÍ LIST ROZPOČTU

Stavba: KŘP Omik - OO Lutín, stavební úpravy objektu

Objekt: VON - Vedlejší rozpočtové náklady

Část: ON - Ostatní náklady

JKSO:

Místo: Lutín

CC-CZ:

Datum: 8. 6. 2018

Objednatel:

Statutární město Olomouc, H.náměstí 583, 77911 Ol

IČ:

DIČ:

Zhotovitel:

IČ:

DIČ:

Projektant:

IČ:

DIČ:

Zpracovatel:

IČ:

DIČ:

Poznámka:

Náklady z rozpočtu 3 150,00
Ostatní náklady 0,00

Cena bez DPH 3 150,00

DPH základní	21,00%	ze	3 150,00	661,50
snížená	15,00%	ze	0,00	0,00

Cena s DPH v CZK 3 811,50

Projektant

Zpracovatel

Datum a podpis:

Razítko

Datum a podpis:

Razítko

Objednavatel

Zhotovitel

Datum a podpis:

Razítko

Datum a podpis:

Razítko

REKAPITULACE ROZPOČTU

Stavba: KŘP Omk - OO Lutín, stavební úpravy objektu
 Objekt: VON - Vedlejší rozpočtové náklady
Část: ON - Ostatní náklady
 Místo: Lutín Datum: 8. 6. 2018
 Objednatel: Statutární město Olomouc, H. náměstí 583, 77911 Projektant: 0
 Zhotovitel: Zpracovatel:

Kód - Popis	Cena celkem [CZK]
1) Náklady z rozpočtu	3 150,00
OST - Ostatní náklady	3 150,00
2) Ostatní náklady	0,00
Zařízení staveniště	0,00
Projektové práce	0,00
Územní vlivy	0,00
Provozní vlivy	0,00
Jiné VRN	0,00
Kompletační činnost	0,00
Celkové náklady za stavbu 1) + 2)	3 150,00

ROZPOČET

Stavba: KŘP Omk - OO Lutín, stavební úpravy objektu
 Objekt: VON - Vedlejší rozpočtové náklady
Část: ON - Ostatní náklady
 Místo: Lutín Datum: 8. 6. 2018
 Objednatel: Statutární město Olomouc, H. náměstí 583, 77911 Projektant: 0
 Zhotovitel: Zpracovatel:

PČ	Typ	Kód	Popis	MJ	Množství	J.cena [CZK]	Cena celkem [CZK]
Náklady z rozpočtu							3 150,00
OST - Ostatní náklady							3 150,00
1	K	012103001	Náklady na geodetické práce před výstavbou	Kč	1,000	150,00	150,00

PČ	Typ	Kód	Popis	MJ	Množství	J.cena [CZK]	Cena celkem [CZK]
			<p>Poznámka k položce: Jedná se zejména o náklady na zajištění: - geodetického vytyčení hlavních bodů stavebních objektů před zahájením stavebních prací, - vytyčení staveniště, - vytyčení okrajových pásem, - vytyčení zajišťovacích bodů stavby, - vytyčení kontrolních bodů na stávajících objektech pro zajištění pasportizace stávajících konstrukcí, apod., Všechna geodetická zaměření budou zapisována do stavebního deníku a jejich výsledek bude předán objednateli v elektronické a papírové podobě.</p>		1,000		
			Součet		1,000		
2	K	012303001	Náklady na geodetické práce po výstavbě	Kč	1,000	150,00	150,00
			<p>Poznámka k položce: Jedná se zejména o náklady na zajištění: - dokumentace skutečného stavu geodetickým zaměřením, - kontrolního měření změn polohy novostavby v průběhu zkušebního provozu pokud je zkušební provoz součástí SOD, apod., Všechna geodetická zaměření budou zapisována do stavebního deníku a jejich výsledek bude předán objednateli v elektronické a papírové podobě.</p>		1,000		
			Součet		1,000		
3	K	013254001	Náklady na vyhotovení dokumentace skutečného provedení stavby	Kč	1,000	200,00	200,00
			<p>Poznámka k položce: Jedná se zejména o náklady na zajištění dokumentace skutečného provedení díla v rozsahu dle platné vyhlášky na dokumentaci staveb v počtu 5 x papírově a 1 x elektronicky ve formátu DWG a PDF.</p>		1,000		
			Součet		1,000		
4	K	013254101	Náklady na monitoring průběhu výstavby	Kč	1,000	500,00	500,00
			Součet		1,000		
5	K	013284001	Náklady na zpracování a vedení plánu KZP	Kč	1,000	200,00	200,00
			<p>Poznámka k položce: KZP = kontrolní a zkušební plán je dokument zpracovaný do podrobnosti kontrolovatelných položek rozpočtu, povinně obsahující všechny zkoušky, revize a měření požadované technickými normami a předpisy ve vztahu k prováděným pracím, dodávkám a službám.</p>		1,000		
			Součet		1,000		
6	K	043103001	Náklady na provedení zkoušek, revizí a měření	Kč	1,000	200,00	200,00
			Součet		1,000		
7	K	090001001	Náklady na vyhotovení dokumentace k předání stavby	Kč	1,000	250,00	250,00
			Součet		1,000		
8	K	090001002	Ostatní náklady vyplývající ze znění SOD a VOP	Kč	1,000	200,00	200,00
			<p>Poznámka k položce: Jedná se zejména o náklady: - na sjednání bankovních záruk, - na sjednání pojištění odpovědnosti za škodu způsobenou provozní činností včetně odpovědnosti vyplývající z provádění stavebně-montážní činnosti, - na vypracování technologických postupů, - na vypracování oznámení změn a změnových listů, - spojeně s převzetím staveniště, - spojeně s předáním díla, apod.</p>		1,000		
			Součet		1,000		
9	K	091002101	Náklady na publicitu projektu SMŮL - informační tabule	Kus	2,000	250,00	500,00
			<p>Poznámka k položce: Náklad zahrnuje cenu za dodávku, montáž, údržbu, demontáž a likvidaci informační tabule.</p>		2,000		

PČ	Typ	Kód	Popis	MJ	Množství	J.cena [CZK]	Cena celkem [CZK]	
			2		2,000			
			Součet		2,000			
10	K	049203001	Náklady na činnost, zkoušky a měření stanovené zvláštními předpisy	Kč	1,000	350,00	350,00	
			<i>Poznámka k položce: Jedná se zejména o náklady na zajištění inženýrské činnosti prováděné v průběhu stavebních prací předepsané zvláštními předpisy (například předpisy ČD apod. ...)</i>					
11	K	ON-01	Náklady na provedení prováděcí dokumentace	kč	1,000	200,00	200,00	
12	K	092203000	Náklady na zaškolení	Kč	1,000	250,00	250,00	
			- zaškolení obsluhy bazénové technologie a provoz tobogánové dráhy		1,000			
			1					
			VP - Vícepráce				0,00	

KRYCÍ LIST ROZPOČTU

Stavba: KŘP Omk - OO Lutín, stavební úpravy objektu

Objekt: VON - Vedlejší rozpočtové náklady

Část: VRN - Vedlejší rozpočtové náklady

JKSO:

Místo: Lutín

CC-CZ:

Datum: 8. 6. 2018

Objednatel:

KŘP Omk, Tř. Kosmonautů 189/10, Olomouc

IČ:

DIČ:

Zhotovitel:

IČ:

DIČ:

Projektant:

IČ:

DIČ:

Zpracovatel:

IČ:

DIČ:

Poznámka:

Náklady z rozpočtu	2 650,00
Ostatní náklady	0,00

Cena bez DPH	2 650,00
---------------------	-----------------

DPH základní	21,00%	ze	2 650,00	556,50
snížená	15,00%	ze	0,00	0,00

Cena s DPH	v CZK	3 206,50
-------------------	--------------	-----------------

Projektant

Zpracovatel

Datum a podpis:

Razítko

Datum a podpis:

Razítko

Objednavatel

Zhotovitel

Datum a podpis:

Razítko

Datum a podpis:

Razítko

REKAPITULACE ROZPOČTU

Stavba: KŘP Omk - OO Lutín, stavební úpravy objektu

Objekt: VON - Vedlejší rozpočtové náklady

Část: VRN - Vedlejší rozpočtové náklady

Místo: Lutín

Datum: 8. 6. 2018

Objednatel: KŘP Omk, Tř. Kosmonautů 189/10, Olomouc

Projektant:

Zhotovitel:

Zpracovatel:

Kód - Popis	Cena celkem [CZK]
1) Náklady z rozpočtu	2 650,00
VRN - Vedlejší rozpočtové náklady	2 650,00
2) Ostatní náklady	0,00
Zařízení staveniště	0,00
Projektové práce	0,00
Územní vlivy	0,00
Provozní vlivy	0,00
Jiné VRN	0,00
Kompletační činnost	0,00
Celkové náklady za stavbu 1) + 2)	2 650,00

ROZPOČET

Stavba: KŘP Omk - OO Lutín, stavební úpravy objektu

Objekt: VON - Vedlejší rozpočtové náklady

Část: VRN - Vedlejší rozpočtové náklady

Místo: Lutín

Datum: 8. 6. 2018

Objednatel: KŘP Omk, Tř. Kosmonautů 189/10, Olomouc

Projektant:

Zhotovitel:

Zpracovatel:

PČ	Typ	Kód	Popis	MJ	Množství	J.cena [CZK]	Cena celkem [CZK]
Náklady z rozpočtu							2 650,00
VRN - Vedlejší rozpočtové náklady							2 650,00
1	K	012103101	Náklady na vytýčení inženýrských sítí - ochrana, přeložení, úprava inženýrských sítí před zahájením realizace stavby - ochrana stávající "neregistrované" study v těsné blízkosti tobogánové věže (zakrytí čerpání...apod) - ochrana stávajícího vnitroareálového kanalizačního potrubí v těsné blízkosti tobogánové věže	Kč	1,000	250,00	250,00
					1,000		

PČ	Typ	Kód	Popis	MJ	Množství	J.cena [CZK]	Cena celkem [CZK]
			Součet		1,000		
2	K	030001001	Náklady na zřízení zařízení staveniště v souladu s dokumentací ZOV	Kč	1,000	200,00	200,00
			1		1,000		
			Součet		1,000		
3	K	030001002	Náklady na provoz a údržbu zařízení staveniště	Kč	1,000	200,00	200,00
			- v rámci zařízení staveniště budou dotčené stávající i nebezpečné plochy chráněny betonovými panely (provizorní staveništní komunikace - plocha 120 m ²), které budou uloženy na podkladní geotextílii a ŠP násyp, po skončení stavby bude tato plocha odstaněna				
			1		1,000		
			Součet		1,000		
4	K	039001003	Náklady na zrušení zařízení staveniště	Kč	1,000	350,00	350,00
			1		1,000		
			Součet		1,000		
5	K	034403001	Náklady na dopravní značení na staveništi a/ nebo v okolí staveniště	Kč	1,000	200,00	200,00
			1		1,000		
			Součet		1,000		
7	K	045203001	Kompletační činnost	Kč	1,000	200,00	200,00
			<i>Poznámka k položce:</i>				
			1		1,000		
			Součet		1,000		
8	K	049103001	Náklady na inženýrskou činnost zhotovitele vzniklou v souvislosti s realizací stavby	Kč	1,000	200,00	200,00
			<i>Poznámka k položce: Jedná se zejména o náklady na zajištění: - vyřízení záborů, žádostí o uzovírky, - vyřízení stanovisek dotčených orgánů ke kolaudaci, - jednání s úřady, - jednání s dotčenými účastníky stavebního řízení, - zpracování havarijního a povodňového plánu, apod.</i>				
			1		1,000		
			Součet		1,000		
9	K	049103002	Náklady vzniklé v souvislosti s realizací stavby	Kč	1,000	200,00	200,00
			<i>Poznámka k položce: Jedná se zejména o náklady na zajištění: - čištění veřejných komunikací znečištěných v souvislosti s realizací stavby, - zimní údržba komunikací přístupných veřejnosti v obvodu staveniště, - ochrany díla, apod.</i>				
			1		1,000		
			Součet		1,000		
10	K	062002001	Ztížené dopravní podmínky	Kč	1,000	250,00	250,00
			1		1,000		
			Součet		1,000		
11	K	073002001	Ztížený pohyb vozidel v centrech měst	Kč	1,000	150,00	150,00
			1		1,000		
			Součet		1,000		
13	K	079002001	Ostatní provozní vlivy	Kč	1,000	250,00	250,00
			<i>Poznámka k položce: Jedná se zejména o náklady na: - práce na těžce přístupných místech, - práce v ochranných pásmech, - práce na památkově chráněném objektu, apod.</i>				
			1		1,000		
			Součet		1,000		
14	K	VRN-01	Náklady na zajištění kolektivní bezpečnosti osob	Kč	1,000	200,00	200,00
			- celková opatření pro zajištění bezpečnosti návštěvníku bazénu při realizaci stavby např. provizorní příčka u vstupu do spojovacího krčku				

PČ	Typ	Kód	Popis	MJ	Množství	J.cena [CZK]	Cena celkem [CZK]
			- ochranna stávajících herních prvků dětského hřiště		1,000		
			VP - Vícepráce				0,00

Harmonogram prací na zakázce: „zakázce „OO Lutín, stavební úpravy objektu“

15.4.2018 – 15.5.2019 – Zahájení stavebních prací (osekávání obkladů, demontáž zařizovacích předmětů) demontáže podlahových krytin, vylití podlah samonivelační stěrkou, pokládka podlahových krytin.

16.5.2018 – 15.6.2018 - Montáž nového ZTI, Bourání betonových kcí, demontáže plotu venkovní práce. Betonování, úprava elektroinstalací.

16.6-16.7.2019- montáž zamečnických prvků instalace nosníků vybudování nového vstupu.
Provádění obkladů a dlažeb.

17.7. – 15.8.2018 Výmalby dle SoD, dokončovací práce, založení trávníku, dokončení stavebních prací, celkový úklid.

V Olomouci dne: 2.4.2019

STAVONA Olomouc s.r.o.

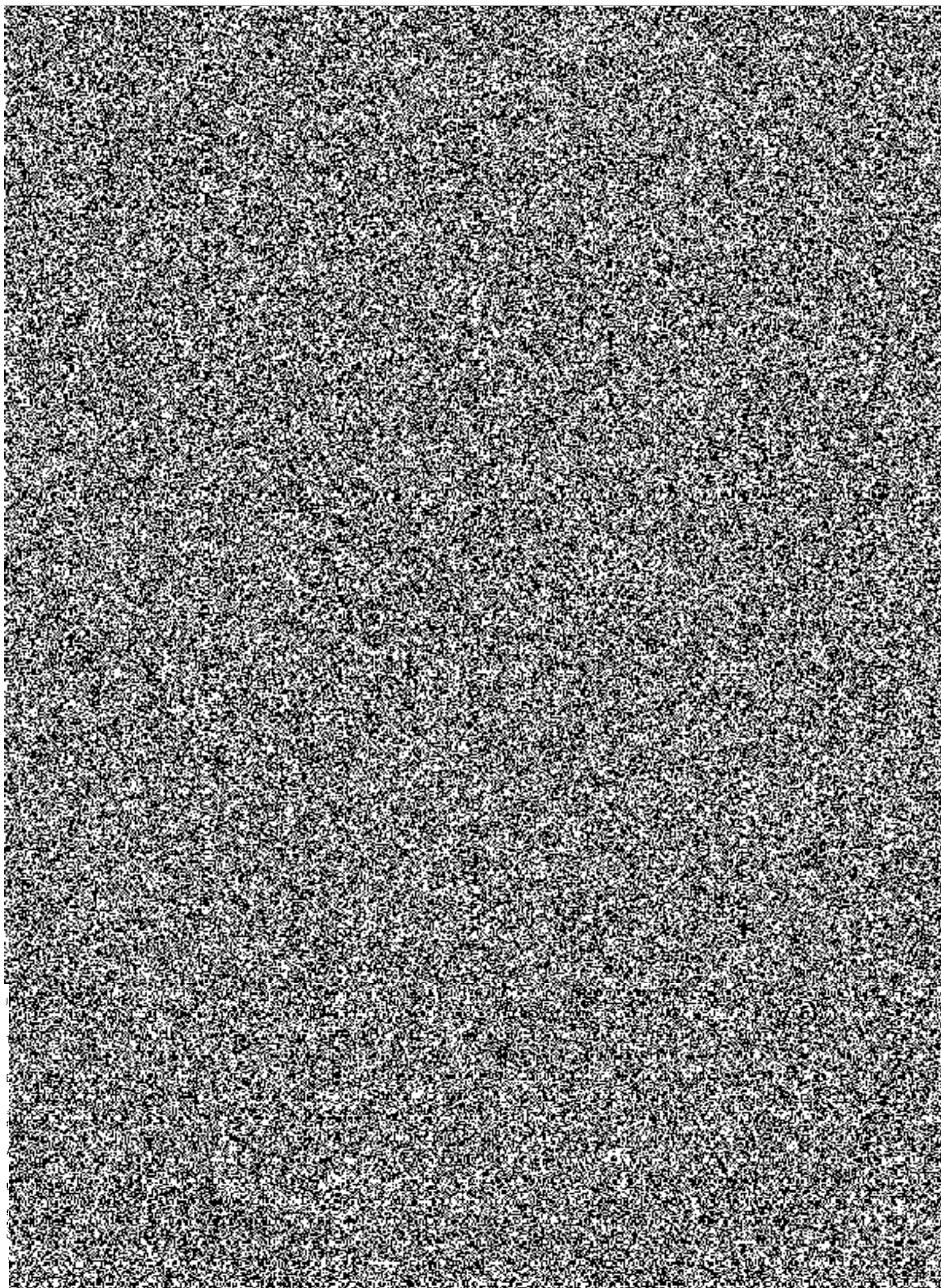

KŘP Omk – OO Lutín, Olomoucká č.p. 138 – stavební úpravy objektu (NRPM)

PROJEKTOVÁ DOKUMENTACE