

KUPNÍ SMLOUVA
PPR-10175-6/ČJ-2019-990670



uzavřená v souladu s § 2079 a násl. zákona č.89/2012 Sb., občanský zákoník, ve znění
 pozdějších předpisů (dále jen „občanský zákoník“)
 (dále jen „smlouva“)

Níže uvedeného dne, měsíce a roku byla uzavřena mezi smluvními stranami
 kupní smlouva na základě rámcové dohody č. j. MV-40451-41/VZ-2018
 (dále jen „rámcová dohoda“) tohoto znění

I.

Smluvní strany

1. Prodávající: **INTERIER TECH s.r.o.**
 Sídlo: Za Drahou 253, 28201, Český Brod, Liblice
 Zastoupen:  jednatelkou společnosti
 IČO: 290 581 55
 DIČ: CZ 290 581 55
 ID datové schránky: 4winziy
 Bankovní spojení: KB pobočka Český Brod
 Číslo účtu: 43-6648310287/0100
 Telefon: 
 Email: 
 Zapsán v obchodním rejstříku vedeném Městským soudem v Praze, oddíl C,
 vložka 163550
 (dále jen „prodávající“)

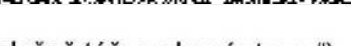
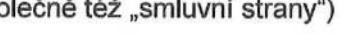
2. Kupující: **Česká republika – Ministerstvo vnitra**
 Sídlo: Nad Štolou 936/3 170 34 Praha 7
 Zastoupen: 
 vedoucím odboru movitého majetku
 Správy logistického zabezpečení Policejního prezidia
 České republiky
Příjemce faktury: **Policejní prezidium ČR,**
Správa logistického zabezpečení,
P. O. BOX 6, 150 05 Praha 5
 IČO: 00007064
 DIČ: CZ00007064
 ID datové schránky: gs9ai55
 Bankovní spojení: Česká národní banka
 Číslo účtu: 5504881/0710
 Kontaktní osoba: 
 Telefon: 
 e-mail: 
 (dále jen „kupující“)
 (prodávající a kupující společně též „smluvní strany“)

II.**Předmět plnění**

1. Předmětem této smlouvy je dodávka nábytku s veškerým příslušenstvím, specifikovaného v Příloze č. 1, která je nedílnou součástí této smlouvy (dále také jako „předmět plnění“ nebo „zboží“). Předmětem plnění je také úplné a bezvadné provedení všech výrobních, dodávkových, montážních a instalačních prací nezbytných pro řádné předání dodávek, včetně dopravy do místa plnění.
2. Kupující se zavazuje řádně odevzdaný předmět plnění převzít a zaplatit sjednanou cenu podle článku IV. této smlouvy.

III.**Technické podmínky**

Předmět plnění musí odpovídat požadavkům stanoveným v této smlouvě a v čl. 5 rámcové dohody.

IV.**Kupní cena**

1. Celková kupní cena za 503 ks nábytku specifikovaného v Příloze č. 1, je stanovena ve výši:

Celková cena bez DPH (Kč)	Sazba DPH (%)	Výše DPH (Kč)	Celková cena vč. DPH (Kč)
1 484 579,00	21%	311 761,59	1 796 340,59

Slovy: jedenmilionsedmsetdevadesátšesttisíctřistačtyřicet59/100 korun českých

2. Kupní cena zahrnuje veškeré náklady spojené s dodáním předmětu plnění, a to včetně dopravy do místa plnění, vykládky, montáže a instalace zboží.
3. Rozpis jednotkových cen bez DPH a s DPH za jednotlivé položky předmětu plnění je uveden v Příloze č. 1.
4. Kupní cena je cenou nejvýše přípustnou, kterou je možné měnit pouze v případě změny zákonné sazby DPH.

V.**Doba a místo plnění**

1. Prodávající je povinen dodat předmět plnění do míst plnění do třiceti pěti (35) kalendářních dní od účinnosti této smlouvy.
2. Množství a provedení je uvedeno v Příloze č. 1 této smlouvy.
3. Místa plnění jsou uvedena v Příloze č. 1 této smlouvy.

VI.**Dodací podmínky**

1. Pověření zástupci kupujícího, oprávnění k převzetí předmětu plnění a podpisu dodacích listů jsou pro jednotlivá místa plnění uvedeni v Příloze č. 1 této smlouvy. Dodávka předmětu plnění bude provedena péčí prodávajícího, a to v pracovních dnech pondělí až pátek v době od 08.00 do 15.00 hod. po

předchozí telefonické domluvě (nejméně 3 pracovní dny předem) s příslušným zástupcem kupujícího uvedeným v příloze č. 1 této smlouvy.

2. Prodávající spolu se zbožím předá dodací listy vždy ve třech (3) vyhotoveních, které budou podepsány pověřenými zástupci obou smluvních stran. Dodací listy budou vyhotoveny zvlášť dle jednotlivých dodávek předmětu plnění do různých míst plnění. Prodávající obdrží dva (2) vyhotovení a kupující obdrží jedno (1) vyhotovení příslušného dodacího listu. V dodacích listech musí být uvedena výrobní, případně sériová čísla zboží, je-li jimi opatřeno. Zboží bude odevzdáno převzetím a potvrzením dodacího listu kupujícím.
3. Kupující nabývá vlastnictví k předmětu plnění jeho převzetím v místě plnění po potvrzení dodacího listu.

VII.

Platební podmínky

1. Platba za všechny jednotlivé uskutečněné dodávky předmětu plnění bude hrazena bezhotovostním platebním převodem na základě jedné faktury. Faktura bude zaslána prodávajícím do čtrnácti (14) kalendářních dnů po řádném předání a převzetí všech dílčích dodávek odpovědnými zástupci kupujícího dle přílohy č. 1 této smlouvy. Přílohou faktury budou zástupci obou smluvních stran podepsané dodací listy potvrzující, že dodávky byly dodány kupujícímu v požadovaném množství a kvalitě.
2. Faktura musí obsahovat číslo jednacím této kupní smlouvy, č. j. rámcové dohody, ke které se dodávka vztahuje a všechny údaje uvedené v ust. § 29 a násl. zákona č. 235/2004 Sb., o dani z přidané hodnoty, ve znění pozdějších předpisů a údaje uvedené v ust. § 435 občanského zákoníku. Kromě těchto náležitostí bude faktura obsahovat označení prodávajícího, kupujícího a příjemce faktury **Policejní prezidium ČR, OMTZ OMM SLZ PP ČR, P.O. BOX 6, 150 05 Praha 5, kontaktní osoba:**  Faktura bude vyhotovena ve dvou výtiscích (1 originál + 1 kopie).
3. Faktura je splatná do třiceti (30) kalendářních dnů ode dne prokazatelného doručení kupujícímu na adresu **příjemce faktury:**

Policejní prezidium ČR

Správa logistického zabezpečení

P. O. BOX 6

150 05 Praha 5

Kontaktní osoba: 

4. Označení kupujícího pro fakturaci: Ministerstvo vnitra, Nad Stolou 936/3, 170 34 Praha 7.
5. Faktura je považována za zaplacenou okamžikem odepsání příslušné finanční částky z účtu kupujícího ve prospěch účtu prodávajícího.
6. U faktury – daňových dokladů doručených příjemci faktury po 7. prosinci daného roku do 28. února následujícího roku se splatnost stanoví na šedesát (60) kalendářních dnů ode dne doručení faktury na adresu příjemce faktury.
7. Kupující je oprávněn před uplynutím lhůty splatnosti faktury vrátit prodávajícímu bez zaplacení fakturu, která neobsahuje náležitosti stanovené rámcovou dohodou, touto kupní smlouvou nebo obecně závaznými právními předpisy, není doložena originály, nebo alespoň kopiemi, potvrzených dodacích listů, obsahuje jiné cenové údaje nebo jiný druh plnění než dohodnutý v této smlouvě nebo budou-li tyto údaje uvedeny chybně, a to s uvedením důvodu vrácení. Prodávající je povinen v případě vrácení faktury fakturu opravit, doplnit nebo vyhotovit fakturu

novou. Důvodným vrácením faktury přestává běžet původní lhůta splatnosti. Nová lhůta v původní délce splatnosti běží znovu ode dne doručení opravené, doplněné nebo nově vystavené faktury kupujícímu na adresu příjemce faktury.

8. Platby budou realizovány v Kč na základě předložené faktury.
9. Kupující nebude poskytovat prodávajícímu jakékoliv zálohy na úhradu ceny zboží nebo jeho části.

VIII.

Vady

1. Prodávající je povinen dodat zboží v množství, druhu a jakosti (technické parametry) dle této smlouvy a při dodržení obchodních podmínek sjednaných v rámcové dohodě včetně podmínek pro přepravu do místa dodání. Kupující je povinen dodané zboží převzít a zaplatit kupní cenu.
2. Poruší-li prodávající povinnosti stanovené v odst. 1 tohoto článku, jedná se o vady plnění. Za vady plnění se považuje i dodání jiného druhu zboží, než určuje tato smlouva. Kupující je povinen reklamovat vady bezodkladně po jejich zjištění.
3. Zjistí-li kupující vady týkající se jakosti dodaného zboží již při dodání, je oprávněn odmítnout jejich převzetí a od kupní smlouvy odstoupit. To platí i při dodání jiného druhu zboží, než určuje tato smlouva. Odstoupení od kupní smlouvy bezodkladně kupující písemně oznámí prodávajícímu.
4. Vady, které se týkají jakosti dodaného zboží, které kupující zjistí až po převzetí dodávky, je prodávající povinen odstranit nejpozději do sedmi (7) kalendářních dnů od oznámení reklamace. Prodávající odstraní vady bezúplatně dodáním náhradního plnění v množství a jakosti dle této kupní smlouvy. Obdobně postupuje prodávající i v případě, nevyžije-li kupující svého práva na odstoupení od smlouvy podle odst. 3 tohoto článku.
5. Ujednáním o náhradním plnění není dotčena odpovědnost prodávajícího za škodu.

IX.

Záruční podmínky

Na zboží je poskytnuta prodávajícím záruka za jakost, která zaručuje, že zboží bude odpovídat technické specifikaci stanovené rámcovou dohodou a touto smlouvou a bude prosté právních vad. Prodávající poskytuje na zboží záruku v délce dle bodu 8.7 rámcové dohody. Lhůty se počítají od řádného převzetí zboží, resp. od potvrzení příslušného dodacího listu oběma smluvními stranami.

X.

Sankce

1. Prodávající je oprávněn požadovat na kupujícím úrok z prodlení za nedodržení termínu splatnosti faktury ve výši 0,05 % z oprávněně fakturované částky bez DPH za každý i započatý den prodlení. Výše sankce není omezena.
2. Kupující je oprávněn požadovat na prodávajícím smluvní pokutu za nedodržení termínu dodání předmětu plnění dle kupní smlouvy, a to ve výši 0,05 % z ceny nedodaného předmětu plnění bez DPH za každý i započatý den prodlení. Minimální výše sankce je 1000,- Kč. Výše sankce není omezena.

3. Kupující je oprávněn požadovat na prodávajícím smluvní pokutu za nedodržení doby pro odstranění zjištěných vad na základě reklamace, a to ve výši 0,05 % z ceny reklamovaného předmětu plnění bez DPH, a to za každý i započatý den prodlení. Minimální výše sankce je 1000,- Kč za den. Výše sankce není omezena.
4. Úrok z prodlení a smluvní pokuta jsou splatné do třiceti (30) kalendářních dnů od data, kdy byla povinné straně doručena písemná výzva k jejich zaplacení oprávněnou stranou, a to na účet oprávněné strany uvedený v písemné výzvě.
5. Ustanovením o smluvní pokutě není dotčeno právo oprávněné strany na náhradu škody, a to ani ve výši převyšující smluvní pokutu sjednanou pro příslušné porušení.

XI.

Odstoupení od smlouvy

1. Za podstatné porušení této smlouvy, které zakládá právo smluvních stran na odstoupení od této smlouvy, se považuje zejména prodlení prodávajícího s dodáním zboží o více než čtrnáct (14) kalendářních dnů po řádném termínu dodání.

XII.

Řešení sporů

1. Tato smlouva se řídí právním řádem České republiky, zejména příslušnými ustanoveními občanského zákoníku.
2. Veškeré spory mezi smluvními stranami budou řešeny nejprve smírně.
3. Nebude-li smírného řešení dosaženo, budou spory řešeny v soudním řízení před obecnými soudy v České republice.

XIII.

Závěrečná ustanovení

1. Tato smlouva nabývá platnosti dnem jejího uzavření a účinnosti dnem uveřejnění v registru smluv dle zákona č. 340/2015 Sb., o zvláštních podmínkách účinnosti některých smluv, uveřejňování těchto smluv a registru smluv (zákon o registru smluv), ve znění pozdějších předpisů.
2. Tato smlouva je uzavřena v souladu s rámcovou dohodou, a to i v těch ustanoveních, které nejsou v této smlouvě konkrétně uvedena.
3. Prodávající odpovídá za škodu způsobenou vadným plněním rámcové dohody, jakož i této smlouvy v rozsahu stanoveném českým právním řádem, zejména pak občanským zákoníkem
4. Tato smlouva může být měněna nebo doplňována jen písemnými, očíslovanými dodatky odsouhlasenými statutárními orgány obou smluvních stran, které se stanou nedílnou součástí této smlouvy.
5. Adresa či kontakty uvedené v této smlouvě mohou být měněny jednostranným písemným oznámením doručeným příslušnou smluvní stranou druhé smluvní straně s tím, že takováto změna se stane účinnou okamžikem doručení tohoto oznámení druhé smluvní straně.

6. Obě smluvní strany prohlašují, že smlouva nebyla uzavřena v tísni, ani za jednostranně nevýhodných podmínek a na důkaz toho připojují své vlastnoruční podpisy.
7. Tato smlouva je vyhotovena ve 2 stejnopisech, z nichž 1 obdrží prodávající a 1 kupující.
8. Nedílnou součástí smlouvy je Příloha č. 1 – Cenová nabídka a specifikace předmětu a podmínek plnění

V Praze dne

9.4.2019

V Českém Brodě dne

9.4.2019

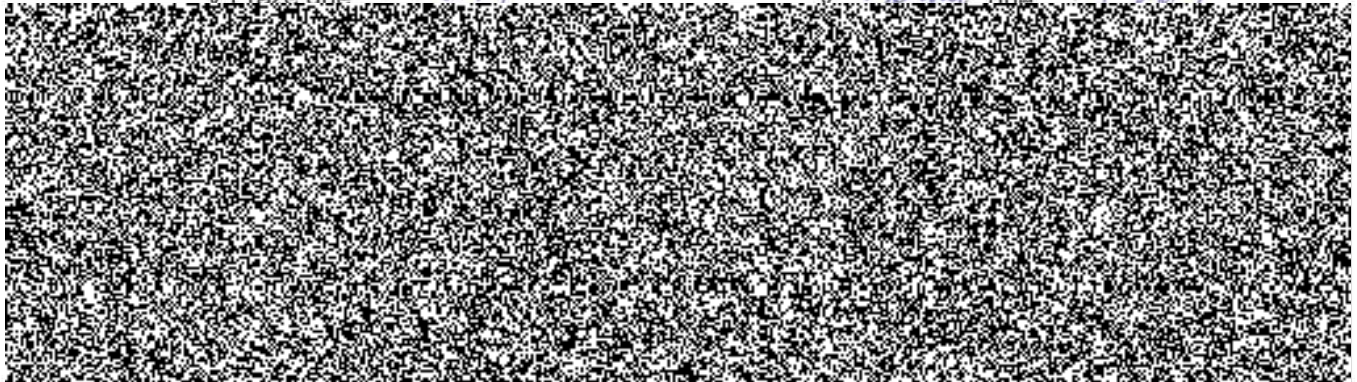

INTERIER TECH s.r.o.
Za Drahou 253
282 01 Český Brod
IČ: 29058155
DIČ: CZ29058155 ①

Příloha č. 1

Cenová nabídka a specifikace předmětu a podmínek plnění

JMÉNO UHAZEČE:

Položka č.	Položka RD	Název zboží	cena za jednotku v Kč bez DPH	cena za jednotku v Kč včetně DPH 21 %	Počet ks	celkem bez DPH	celkem včetně DPH
		Podatelna - Nádražní 16, 150 05 Praha 5, kontaktní osoba					
1	1	Stůl kancelářský psací rozměr 1400x700x730 mm, tloušťka desky LTD 25 mm, bříza sněžná 1715	1 765,00	2 135,65	1	1 765,00 Kč	2 135,65 Kč
2	4	Stůl kancelářský psací rozměr 1200x700x730 mm, tloušťka desky LTD 25 mm, bříza sněžná 1715	1 702,00	2 059,42	2	3 404,00 Kč	4 118,84 Kč
3	7	Kontejner mobilní-centrální zámek, 430x600x610 mm, LTD 18 mm, bříza sněžná 1715	3 208,00	3 881,68	2	6 416,00 Kč	7 763,36 Kč
4	8	Nástavec na stůl dřevěný dělený, 1200x320x360 mm, horní deska LTD 25mm, jinak 18mm, bříza sněžná 1715	1 331,00	1 610,51	1	1 331,00 Kč	1 610,51 Kč
5	27	Skříň registrační šanonová, 800x440x1780 mm, plné dveře, mezistěna, LTD 18mm, bříza sněžná 1715	2 949,00	3 568,29	1	2 949,00 Kč	3 568,29 Kč
6	29	Skříň 2-dveřová šatní s šatní tyčí 800x600x1780 mm, plné dveře, 1 pevná mezistěna, LTD 18mm, bříza sněžná 1715	2 762,00	3 342,02	1	2 762,00 Kč	3 342,02 Kč
7	36	Skříňka s dvířky nízká s 1 policí, 800x440x720 mm, plné dveře, LTD 18mm, bříza sněžná 1715	1 797,00	2 174,37	1	1 797,00 Kč	2 174,37 Kč
8	38	Police závěsná kombinace LTD+kov, 760x230x220 mm, LTD 18mm, bříza sněžná 1715	546,00	660,66	2	1 092,00 Kč	1 321,32 Kč
9	42	Skříňka pod TV s nikou 800x600x1100 mm, 2/3 2 křídle dveře, LTD 18mm, 1 police, bříza sněžná 1715	2 195,00	2 655,95	2	4 390,00 Kč	5 311,90 Kč
10	70	Křeslo kancelářské čalouněné, 130kg, čalounění černé	3 627,00	4 388,67	2	7 254,00 Kč	8 777,34 Kč

		Ředitelství služby pro zbraně a bezpečnostní materiál PP; Olšanská 2, Praha 3, budova B (vjezd do dvora), kontaktní osoba: [REDACTED]					
11	70	Křeslo kancelářské čalouněné, 130kg, čalounění černé	3 627,00	4 388,67	1	3 627,00 Kč	4 388,67 Kč
		Ředitelství služby pořádkové policie; Olšanská 2, Praha 3, budova B (vjezd do dvora), kontaktní osoba: [REDACTED]					
12	70	Křeslo kancelářské čalouněné, 130kg, čalounění černé	3 627,00	4 388,67	6	21 762,00 Kč	26 332,02 Kč
		Odd. služebních příjmů, platů a soc. evidencí PP; Nádražní 16, Praha 5 - Smíchov, budova B (tesco budova ve dvoře), kontaktní osoba: [REDACTED]					
13	70	Křeslo kancelářské čalouněné, 130kg, čalounění černé	3 627,00	4 388,67	1	3 627,00 Kč	4 388,67 Kč
		Bezpečnostní oddělení; Elišky Přemyslovny 1250, Praha 5, Zbraslav, (Hotel Barbora), kontaktní osoba: [REDACTED]					
14	70	Křeslo kancelářské čalouněné, 130kg, čalounění černé	3 627,00	4 388,67	1	3 627,00 Kč	4 388,67 Kč
		Kurýrní služba - Policejní prezidium, Strojnická 27, Praha 7 - Holešovice, kontaktní osoba: [REDACTED]					
15	70	Křeslo kancelářské čalouněné, 130kg, čalounění černé	3 627,00	4 388,67	1	3 627,00 Kč	4 388,67 Kč
		Výcvikové středisko psůvodů a služeb. psů Plzeň; Nad Řekou 838, 301 62 Plzeň – Bílá Hora, kontaktní osoba: [REDACTED]					
16	70	Křeslo kancelářské čalouněné, 130kg, čalounění černé	3 627,00	4 388,67	1	3 627,00 Kč	4 388,67 Kč

		Ubytovna Repy, Makovského 1398/1a, Praha 6-Repy, kontaktní osoba: [REDACTED]					
17	28	Skříň 1-dveřová šatní 600x440x1780 mm, s výsuv.věšákem, mezistěna, LTD 18mm, bříza sněžná 1715	2 088,00	2 526,48	90	187 920,00 Kč	227 383,20 Kč
18	31	Skříň 2-dveřová policová 800x440x1780 mm, 3/5 police, 2/5 plné dveře, LTD 18mm, bříza sněžná 1715	2 570,00	3 109,70	90	231 300,00 Kč	279 873,00 Kč
19	36	Skříňka s dvířky nízká s 1 policí, 800x440x720 mm, plné dveře, LTD 18mm, bříza sněžná 1715	1 797,00	2 174,37	180	323 460,00 Kč	391 386,60 Kč
20	80	Válenda čalouněná s úložným prostorem - nosnost 130 kg, bříza sněžná 1715, čalounění šedé	5 774,00	6 986,54	90	519 660,00 Kč	628 788,60 Kč
		Kozmice 127, Kozmice, kontaktní osoba: [REDACTED]					
21	AT80	Jednolůžko na nožičkách včetně roštu a matrace, 90x200 cm, nosnost 130 kg, bez úložného prostoru, buk 381, čalounění šedé	7 217,00 Kč	8 732,57	16	115 472,00 Kč	139 721,12 Kč
22	59	M - skříň dvoudveřová policová 5M, buk 381	3 004,00	3 634,84	2	6 008,00 Kč	7 269,68 Kč
		Kancelář policejního prezidenta - Policejní prezidium, Strojnická 27, Praha 7 - Holešovice, kontaktní osoba: [REDACTED]					
23	AT29	Skříň 2-dveřová šatní s šatní tyčí 800x600x1780 mm, plné dveře, 1 pevná mezistěna, LTD 18mm, se spodní policí na boty Korpus skříní: půda , dno bílá W980 ST2 tl. desky 25 mm, boky skříní bílá W980 ST2 tl. desky 18mm, dno opatřeno rektifikacemi, Police: (mezistěna pevná) Jilm 5500 SU tl. 18 mm, bezpečnostní podpěrky Dveře: Jilm 5500 SU tl. 18 mm, ABS hrana tl. 2 mm, klipové závěsy, zámek OLIVA pravá dvířka	3 452,00 Kč	4 176,92	3	10 356,00 Kč	12 530,76 Kč

24	AT29	Skříň 2-dveřová šatní s šatní tyčí 800x600x1780 mm, plné dveře, 1 pevná mezistěna, LTD 18mm Korpus skříní: půda , dno bílá W980 ST2 tl. desky 25 mm, boky skříní bílá W980 ST2 tl. desky 18mm, dno opatřeno rektifikacemi, Police: (mezistěna pevná) Jilm 5500 SU tl. 18 mm, bezpečnostní podpěrky Dveře: Jilm 5500 SU tl. 18 mm,ABS hrana tl. 2 mm, klipové závěsy, zámek OLIVA pravá dvířka	3 452,00 Kč	4 176,92	1		
						3 452,00 Kč	4 176,92 Kč
25	AT40	Nástavec na 2-dveř.šatní skříň 800x600x720 mm, dveře 2 křídle, LTD 18mm, 1 police Korpus skříní: půda , dno bílá W980 ST2 tl. desky 25 mm, boky skříní bílá W980 ST2 tl. desky 18mm, dno opatřeno rektifikacemi, Police: (mezistěna pevná) Jilm 5500 SU tl. 18 mm, bezpečnostní podpěrky Dveře: Jilm 5500 SU tl. 18 mm,ABS hrana tl. 2 mm, klipové závěsy, zámek OLIVA pravá dvířka Záda: tl. 18 (10) mm Jilm 5500 SU, svislý průběh vláken	2 314,00 Kč	2 799,94	3		
						6 942,00 Kč	8 399,82 Kč
26	AT17	Stůl konferenční kruhový, průměr 700, centrální noha, výška 745, pláty stolů tl. 25 mm JILM 5500 SU Kronospan, ABS hrany tl. 2 mm, centrální noha čtvercového průřezu RAL 9022 struktura	3 476,00 Kč	4 205,96	2		
						6 952,00 Kč	8 411,92 Kč
Cena celkem včetně DPH:							1 796 340,59 Kč
Cena celkem bez DPH:							1 484 579,00 Kč

INTERIE

Za D

282 01

IČ:

DIČ: C

