



Město Čáslav, IČ: 00236021, DIČ: CZ00236021
se sídlem nám. Jana Žižky z Trocnova 1/1, Čáslav-Staré Město, Čáslav, PSČ 286 01
zastoupené starostou města JUDr. Vlastislavem Málkem
e-mail: radnice@meucaslav.cz
(dále jen „pronajímatel“)

a

Čáslavská servisní, s.r.o., IČ: 26489678, DIČ: CZ26489678
se sídlem nám. Jana Žižky z Trocnova 74/11, Čáslav-Staré Město, Čáslav, PSČ 286 01
zastoupené jednatelkou Ing. Janou Hamplovou
e-mail: bthhamplova@seznam.cz
(dále jen „nájemce“)

se na základě úplného vzájemného souhlasu o všech níže uvedených ustanoveních
a s úmyslem být touto smlouvou právně vázány

dohodly na této
Smlouvě o nájmu
takto:

I.

Prohlášení pronajímatele

Město Čáslav je výlučným vlastníkem nemovitostí ve sportovním areálu Vodranty zahrnující budovu městský lázní s ubytovnou č. p. 184 na pozemku parc. č. st. 500, městské koupaliště na pozemcích parc. č. 1604/3 a parc. č. st. 1418, fotbalové hřiště s umělou trávou na pozemcích parc. č. 1627/10 a 2665, pozemek parc. č. 1627/1, fotbalové hřiště na pozemcích parc. č. 1627/7 a 1627/5 včetně stavby tribuny na tomto pozemku, část pozemku parc. č. 1614/1 tak jak je vyznačena v příloze č. 1, včetně studny na této části pozemku, pozemek parc. č. st. 3479 se stavbou občanského vybavení č. p. 1664 na tomto pozemku vyjma bytu č. 1 o velikosti 103,36 m² umístěném v 2. NP této stavby, fotbalové hřiště s atletickou dráhou na pozemku parc. č. 1627/3 včetně stavby tribuny na tomto pozemku, pozemek parc. č. st. 1726 se stavbou kabin na tomto pozemku, pozemek parc. č. 1605/1, pozemek parc. č. 2727, pozemek parc. č. 2728, pozemek parc. č. st. 1383 včetně stavby občanského vybavení bez č. p. na tomto pozemku, pozemek parc. č. 1622/5 včetně studny na tomto pozemku, pozemek parc. č. st. 2973 včetně stavby občanského vybavení č. p. 1662 na tomto pozemku, pozemek parc. č. 1627/9 s multifunkčním hřištěm na tomto pozemku, část pozemku parc. č. 1627/4 tak jak je vyznačena v příloze č. 1 (tedy vyjma dětského hřiště a tenisového kurtu), část pozemku parc. č. 1614/3 pod chodníkem a částí fotbalového hřiště tak jak je vyznačena v příloze č. 1, oplocení sportovního

areálu Vodranty a oplocení městského koupaliště, zapsaných na listu vlastnictví č. 10001 pro obec a katastrální území Čáslav u Katastrálního úřadu pro Středočeský kraj, katastrální pracoviště Kutná Hora (dále jen „Sportovní areál Vodranty“).

Nedílnou součástí této smlouvy je příloha č. 1, kterou tvoří výsek katastrální mapy s vyznačením pozemků, které jsou v tomto článku uvedeny.

Pronajímatel prohlašuje, že je oprávněn tuto smlouvu o nájmu pozemků a nebytových prostor sloužících k sportovním a rekreačním aktivitám uzavřít.

II.

Předmět nájmu

Pronajímatel pronajímá nájemci Sportovní areál Vodranty a to se všemi jeho součástmi a příslušenstvím, které tvoří přílohu č. 2 této smlouvy a nájemce je do nájmu přijímá a zavazuje se o něj pečovat s péčí řádného hospodáře, provádět jeho správu, údržbu a umožnit jeho využití k účelům sportovním, tělovýchovným a rekreačním.

Nedílnou součástí této smlouvy je příloha č. 2, kterou tvoří inventurní soupis příslušenství.

Nájemce prohlašuje, že si Sportovní areál Vodranty s příslušenstvím řádně prohlédl, že je mu znám současný faktický stav a že jej v tomto stavu přebírá ke smluvenému užívání.

III.

Podmínky užívání, účel nájmu

Nájemce prohlašuje, že je dle živnostenského zákona oprávněn Sportovní areál Vodranty s příslušenstvím provozovat k účelům sportovních, tělovýchovných a rekreačních aktivit veřejnosti, škol a zájmových skupin.

Smluvní strany se dohodly, že příslušenství uvedené v příloze č. 2 bude užíváno výlučně ve Sportovním areálu Vodranty a to k poskytování služeb souvisejících se sportovní, tělovýchovnou a rekreační aktivitou.

Změna účelu nájmu je možná pouze za předchozího písemného souhlasu pronajímatele. Nedodržení účelu nájmu je považováno za podstatné porušení této smlouvy o nájmu nebytových prostor a zakládá nárok pronajímatele k odstoupení od této smlouvy.

IV.

Doba nájmu

Tato nájemní smlouva se uzavírá a nájem se sjednává na dobu neurčitou s účinností od 01.04.2019.

V.

Zánik nájmu

Nájem podle této smlouvy může být ukončen dohodou smluvních stran, případně vypovědí či odstoupením dle článku III. této smlouvy z důvodu nedodržení účelu nájmu.

Dohoda, výpověď či odstoupení od smlouvy musí být učiněny písemně.

Pronajímatel i nájemce jsou oprávněni nájem vypovědět bez uvedení důvodu.

Výpovědní doba činí šest měsíců a počíná běžet od prvního dne kalendářního měsíce, který následuje po kalendářním měsíci, v němž některá ze smluvních stran obdržela výpověď.

VI.

Výše a splatnost nájemného a služeb

Nájemné bylo dohodnuto ve výši 12 600,-- Kč, slovy: dvanáct tisíc šest set korun českých, bez DPH za každý kalendářní měsíc. DPH se nájemce zavazuje hradit ve výši stanovené platným právním předpisem. Měsíční nájemné včetně DPH je splatné pozadu vždy do 25. dne kalendářního měsíce následujícího po kalendářním měsíci, za který se nájemné platí

Nájemce je oprávněn si v průběhu trvání této smlouvy o nájmu nebytových prostor sjednat služby, zejména dodávky elektřiny, vody apod., přímo s jejich dodavateli a tedy hradit je přímo jejich dodavatelům.

VII.

Povinnosti smluvních stran

Nájemce je dále povinen zejména:

1. Hradit na svůj vrub náklady spojené s provozem Sportovního areálu Vodranty, náklady na vodné, stočné, spotřebu elektrické energie a plynu, provozní náplně, hygienické a čistící prostředky atd.
2. Hradit náklady spojené s obvyklým udržováním a drobnými opravami Sportovního areálu Vodranty s příslušenstvím, případné opravy přesahující rámec obvyklé údržby, může nájemce provést pouze s předchozím písemným souhlasem pronajímatele.
3. Oznamit pronajímateli bez zbytečného odkladu všechny podstatné změny, které ve Sportovním areálu Vodranty s příslušenstvím nastaly, včetně nutných oprav zajišťovaných pronajímatelem mimo opravy a údržby uvedené v bodě 2.
4. Neprodleně oznámit pronajímateli vznik jakéhokoli poškození a škod ve Sportovním areálu Vodranty s příslušenstvím a potřebu oprav s nimi souvisejících. V případě porušení této povinnosti se nájemce zavazuje vzniklé škody uhradit.
5. Udržovat Sportovní areál Vodranty s příslušenstvím v řádném a bezpečném stavu s tím, že odpovídá za škody, které by komukoliv vznikly zanedbáním těchto povinností.
6. Uhradit škody způsobené nájemcem, jeho společníky, zaměstnanci nebo třetími osobami, které budou do Sportovního areálu Vodranty vstupovat.
7. Zajistit pravidelné, provozními či jinými předpisy nařízené kontroly a revize pronajatých věcí, včetně požárních, technických a ochranných pomůcek a s tím spojené náklady na odstranění zjištěných závad.
8. Zajistit úklid všech pronajatých prostor.

9. Zajistit personální obsazení pro provoz Sportovního areálu Vodranty, včetně školení a přezkoušení obsluhy dle platných právních předpisů a tedy nést na svůj vrub s tím spojené mzdové náklady.
10. Provádět kontrolu Sportovního areálu Vodranty s příslušenstvím z hlediska protipožární prevence, dodržování předpisů bezpečnosti a ochrany zdraví při práci a hygienických předpisů.
11. Po skončení nájmu vrátit Sportovní areál Vodranty s příslušenstvím pronajímateli ve stavu, v jakém jej převzal, pokud se s pronajímatelem nedohodne jinak.

Pronajímatel:

1. Prohlašuje, že Sportovní areál Vodranty je podle stavebnětechnického určení vhodný pro účel nájmu uvedený v této smlouvě o nájmu nebytových prostor.
2. Zajišťuje na své náklady pojištění Sportovního areálu Vodranty s příslušenstvím.

VIII.

Ustanovení o podnájmu

Nájemce je oprávněn užívat Sportovní areál Vodranty s příslušenstvím v rozsahu a k účelu dohodnutém v této smlouvě o nájmu (viz článek III. této smlouvy) a nesmí přenechat, ani jeho část, k užívání (podnájmu apod.) jinému bez písemného souhlasu pronajímatele.

Pronajímatel tímto uděluje nájemci souhlas s krátkodobým pronájmem (podnájmem) Sportovního areálu Vodranty s příslušenstvím, který trvá nepřetržitě nejvýše 48 hodin, při dodržení účelu nájmu uvedeného v článku III. této smlouvy o nájmu nebytových prostor.

IX.

Platby, důsledky prodlení s jejich úhradou

1. V případě prodlení s placením nájemného či služeb uvedených v článku VI. této smlouvy o nájmu nebytových prostor nájemce uhradí pronajímateli úrok z prodlení ve výši 0,05 % z dlužné částky za každý den prodlení.
2. Smluvní strany se dohodly, že neplacení nájemného či služeb uvedených v článku VI. této smlouvy o nájmu nebytových prostor ve stanovených lhůtách, se považuje za závažné porušení této smlouvy, které je pro pronajímatele důvodem pro výpověď této smlouvy.

X.

Doložka

Pronájem Sportovního areálu Vodranty s příslušenstvím za podmínek uvedených v této smlouvě o nájmu nebytových prostor byl schválen Radou města Čáslavi dne 03.04.2019 usnesením číslo 196/2019.

Tato smlouva bude v souladu s právními předpisy zveřejněna v registru smluv. Zveřejnění zajistí pronajímatel.

XI.

Závěrečná ustanovení

Účastníci této smlouvy o nájmu nebytových prostor shodně prohlašují, že byla uzavřena podle jejich pravé a svobodné vůle, nikoliv v tísní za nápadně nevýhodných podmínek, což potvrzují svými podpisy na této smlouvě.

Pronajímatel a nájemce prohlašují, že tato smlouva o nájmu nahrazuje nájemní smlouvu ze dne 1. 6. 2010 a dále i všechny její dodatky: č. 1 ze dne 11. 1. 2011, č. 2 ze dne 25. 1. 2011, č. 3 ze dne 19. 10. 2011, č. 4 ze dne 27. 12. 2012, č. 5 ze dne 13. 11. 2015 a č. 6 ze dne 25. 5. 2016.

V případech, které nejsou touto smlouvou o nájmu nebytových prostor upraveny, budou použita ustanovení zákona č. 89/2012 Sb., ve znění pozdějších předpisů, zejména ustanovení § 2201 a násl., které upravují nájem.

V Čáslavi dne **10. 4. 2019**

Pronajímatel:

Nájemce:

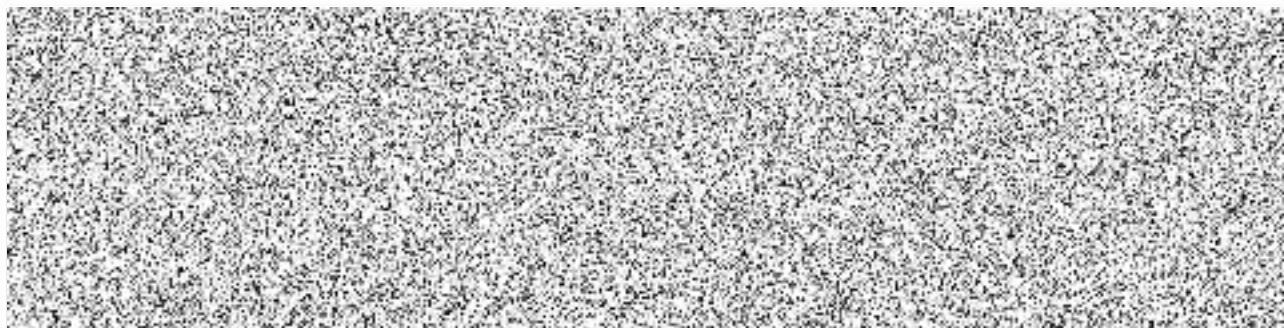

Příloha č. 1 – Výsek katastrální mapy

Příloha č. 2 – Inventurní soupis příslušenství

PRÍLOHA č. 1

Vytvářeno v aplikaci GOBEC 2.2, měřítko: 1:2500, 05.02.2019

Projekt Čáslav

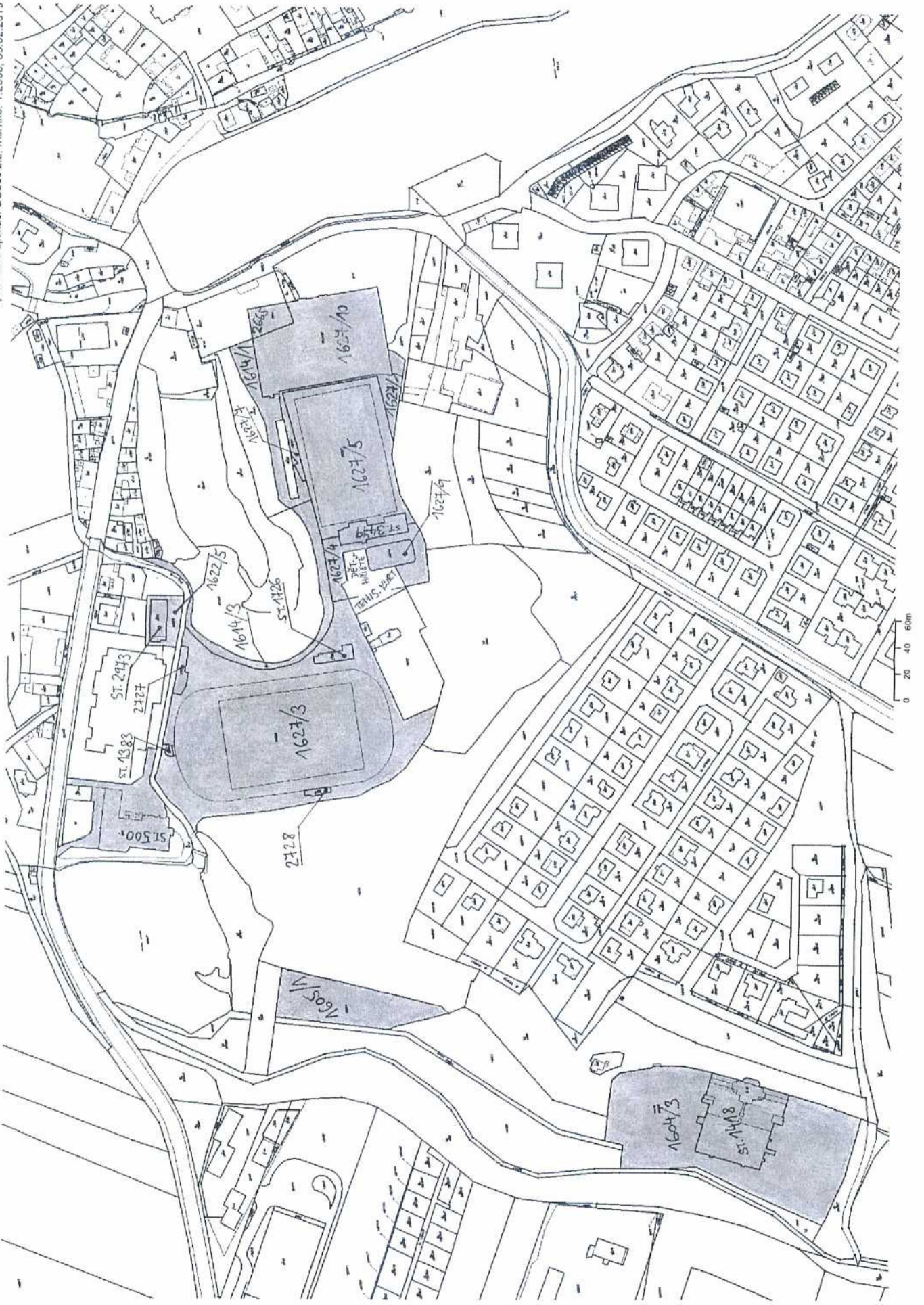

MMINMP02

Inventurní soupis majetku položkový ke dni 18.03.2019

 Organizační hledisko: Typ: M+O; Datum vyřazení: =; Místo: Ubytovna;
 Třídění a součtování: Místo, Místo, Místo

 Způsob provedení inventury: Fyzická inventura
 Datum zahájení inventury:
 Datum ukončení inventury: 18.03.2019

Inv. číslo	Název	Datum zařazení	MJ	Množ.	Změněná PC	ZC účetní
Místo Ubytovna						
Místo Ubytovna						
Místo Ubytovna						
000000004286	konferenční stůl joy, ovál	09.06.2010	KS	1	3 272,00	3 272,00
000000004287	konferenční stůl joy, ovál	09.06.2010	KS	1	3 272,00	3 272,00
000000004288	konferenční stůl joy, ovál	09.06.2010	KS	1	3 272,00	3 272,00
000000004289	křesílko joy 2	09.06.2010	KS	1	4 522,00	4 522,00
000000004290	pracovní stůl I 140/180/60/76	09.06.2010	KS	1	4 522,00	4 522,00
000000004291	box 4x zásuvka 50/508/76	09.06.2010	KS	1	4 522,00	4 522,00
000000004292	skříň 2dv. 60/40/190, 1/2 pol. 1/2	09.06.2010	KS	1	4 998,00	4 998,00
000000004293	knihovna 4dv. 80/40/190, 2x sklo	09.06.2010	KS	1	5 474,00	5 474,00
000000004294	skříň sp. 2v 65/58/82	09.06.2010	KS	1	3 094,00	3 094,00
000000004295	skříň sp. 1dv. 50/58/82, vč. etn 61	09.06.2010	KS	1	5 474,00	5 474,00
000000004296	box 5x zásuvka, 50/58/82	09.06.2010	KS	1	4 998,00	4 998,00
000000004297	skříň horní 2 dv. 66/30/65	09.06.2010	KS	1	3 332,00	3 332,00
000000004298	skříň horní 2 dv. 58/30/65	09.06.2010	KS	1	3 094,00	3 094,00
000000004300	skříň 1 dv. 60/40/190	09.06.2010	KS	1	4 046,00	4 046,00
000000004301	skříň 1 dv. 60/40/190	09.06.2010	KS	1	4 046,00	4 046,00
000000004302	válenda s úl. prostorem	09.06.2010	KS	1	5 474,00	5 474,00
000000004303	válenda s úl. prostorem	09.06.2010	KS	1	5 474,00	5 474,00
000000004304	skříň 1 dv.	09.06.2010	KS	1	4 046,00	4 046,00
000000004305	skříň 1 dv.	09.06.2010	KS	1	4 046,00	4 046,00
000000004306	válenda s úl. prostorem	09.06.2010	KS	1	5 474,00	5 474,00
000000004307	válenda s úl. prostorem	09.06.2010	KS	1	5 474,00	5 474,00
000000004308	skříň 1 dv. 50/58/190	09.06.2010	KS	1	4 046,00	4 046,00
000000004309	skříň 1 dv. 50/58/190	09.06.2010	KS	1	4 046,00	4 046,00
000000004310	válenda s úl. prostorem	09.06.2010	KS	1	5 474,00	5 474,00
000000004311	válenda s úl. prostorem	09.06.2010	KS	1	5 474,00	5 474,00
000000004312	skříň 1 dv. 60/40/190	09.06.2010	KS	1	4 046,00	4 046,00
000000004313	skříň 1 dv. 60/40/190	09.06.2010	KS	1	4 046,00	4 046,00
000000004314	válenda s úl. prostorem	09.06.2010	KS	1	5 474,00	5 474,00
000000004315	válenda s úl. prostorem	09.06.2010	KS	1	5 474,00	5 474,00
000000004316	skříň 1 dv. 60/40/190	09.06.2010	KS	1	4 046,00	4 046,00
000000004317	skříň 1 dv. 60/40/190	09.06.2010	KS	1	4 046,00	4 046,00
000000004318	válenda s úl. prostorem	09.06.2010	KS	1	5 474,00	5 474,00
000000004319	válenda s úl. prostorem	09.06.2010	KS	1	5 474,00	5 474,00
000000004320	skříň 1 dv. 60/40/190	09.06.2010	KS	1	4 046,00	4 046,00
000000004321	skříň 1 dv. 60/40/190	09.06.2010	KS	1	4 046,00	4 046,00
000000004322	válenda s úl. prostorem	09.06.2010	KS	1	5 474,00	5 474,00
000000004323	válenda s úl. prostorem	09.06.2010	KS	1	5 474,00	5 474,00

Mezisoučet:

37,00

168 086,00

168 086,00

Mezisoučet:

37,00

168 086,00

168 086,00

Způsob provedení inventury: Fyzická inventura

Datum: 18.03.2019

Datum zahájení inventury:

Čas: 10:53

Datum ukončení inventury: 18.03.2019

Strana: 2 z 3

Inv.číslo	Název	Datum zařazení	MJ	Množ.	Změněná PC	ZC účetní
000000004324	skříň 1 dv. 60/40/190	09.06.2010	KS	1	4 046,00	4 046,00
000000004325	skříň 1 dv. 60/40/190	09.06.2010	KS	1	4 046,00	4 046,00
000000004326	válenda s úl. prostorem	09.06.2010	KS	1	5 474,00	5 474,00
000000004327	válenda s úl. prostorem	09.06.2010	KS	1	5 474,00	5 474,00
000000004328	skříň 1 dv. 60/40/190	09.06.2010	KS	1	4 046,00	4 046,00
000000004329	skříň 1 dv. 60/40/190	09.06.2010	KS	1	4 046,00	4 046,00
000000004330	válenda s úl. prostorem	09.06.2010	KS	1	5 474,00	5 474,00
000000004331	válenda s úl. prostorem	09.06.2010	KS	1	5 474,00	5 474,00
000000004332	skříň 1 dv. 60/40/190	09.06.2010	KS	1	4 046,00	4 046,00
000000004333	skříň 1 dv. 60/40/190	09.06.2010	KS	1	4 046,00	4 046,00
000000004334	válenda s úl. prostorem	09.06.2010	KS	1	5 474,00	5 474,00
000000004335	válenda s úl. prostorem	09.06.2010	KS	1	5 474,00	5 474,00
000000004336	skříň 1 dv. 50/58/190	09.06.2010	KS	1	4 046,00	4 046,00
000000004337	skříň 1 dv. 50/58/190	09.06.2010	KS	1	4 046,00	4 046,00
000000004338	válenda s úl. prostorem	09.06.2010	KS	1	5 474,00	5 474,00
000000004339	válenda s úl. prostorem	09.06.2010	KS	1	5 474,00	5 474,00
000000004340	skříň 1 dv. 50/58/190	09.06.2010	KS	1	4 046,00	4 046,00
000000004341	skříň 1 dv. 50/58/190	09.06.2010	KS	1	4 046,00	4 046,00
000000004342	válenda s úl. prostorem	09.06.2010	KS	1	5 474,00	5 474,00
000000004343	válenda s úl. prostorem	09.06.2010	KS	1	5 474,00	5 474,00
000000004344	skříň 1 dv. 50/58/190	09.06.2010	KS	1	4 046,00	4 046,00
000000004345	skříň 1 dv. 50/58/190	09.06.2010	KS	1	4 046,00	4 046,00
000000004346	válenda s úl. prostorem	09.06.2010	KS	1	5 474,00	5 474,00
000000004347	válenda s úl. prostorem	09.06.2010	KS	1	5 474,00	5 474,00
000000004348	válenda s úl. prostorem	09.06.2010	KS	1	5 474,00	5 474,00
000000004349	válenda s úl. prostorem	09.06.2010	KS	1	5 474,00	5 474,00
000000004350	válenda s úl. prostorem	09.06.2010	KS	1	5 474,00	5 474,00
000000004351	skříň 1 dv. 60/58/190	09.06.2010	KS	1	4 046,00	4 046,00
000000004352	skříň 1 dv. 60/58/190	09.06.2010	KS	1	4 046,00	4 046,00
000000004353	skříň 1 dv. 60/58/190	09.06.2010	KS	1	4 046,00	4 046,00
000000004354	skříň 1 dv. 50/58/190	09.06.2010	KS	1	4 046,00	4 046,00
000000004355	válenda s úl. prostorem	09.06.2010	KS	1	5 474,00	5 474,00
000000004356	skříň 1 dv. 90/58/190	09.06.2010	KS	1	5 712,00	5 712,00
000000004357	válenda s úl. prostorem	09.06.2010	KS	1	5 474,00	5 474,00
000000004358	válenda s úl. prostorem	09.06.2010	KS	1	5 474,00	5 474,00
000000004359	válenda s úl. prostorem	09.06.2010	KS	1	5 474,00	5 474,00
000000004360	válenda s úl. prostorem	09.06.2010	KS	1	5 474,00	5 474,00
000000004361	skříň 2 dv. 90/58/190	09.06.2010	KS	1	5 712,00	5 712,00
000000004362	válenda s úl. prostorem	09.06.2010	KS	1	5 474,00	5 474,00
000000004363	válenda s úl. prostorem	09.06.2010	KS	1	5 474,00	5 474,00
000000004364	skříň 2 dv. 90/508/190	09.06.2010	KS	1	5 712,00	5 712,00
000000004443	válenda s úl. prostorem	10.06.2010	KS	1	5 474,00	5 474,00
000000004444	skříň 2 dv. 60/58/190	10.06.2010	KS	1	5 236,00	5 236,00
000000004445	válenda s úl. prostorem	10.06.2010	KS	1	5 474,00	5 474,00
000000004446	skříň 2 dv. 60/58/190	10.06.2010	KS	1	5 236,00	5 236,00
000000004447	válenda s úl. prostorem	10.06.2010	KS	1	5 474,00	5 474,00
000000004448	válenda s úl. prostorem	10.06.2010	KS	1	5 474,00	5 474,00
000000004449	skříň 2 dv. 70/45/190	10.06.2010	KS	1	4 522,00	4 522,00
000000004450	skříň 70/45/190	10.06.2010	KS	1	4 522,00	4 522,00
000000004451	válenda s úl. prostorem	10.06.2010	KS	1	5 474,00	5 474,00

Mezisoučet:

87,00

417 272,00

417 272,00

2

Mezisoučet:

87,00

417 272,00

417 272,00

Způsob provedení inventury: Fyzická inventura

Datum: 18.03.2019

Datum zahájení inventury:

Čas: 10:53

Datum ukončení inventury: 18.03.2019

Strana: 3 z 3

Inv. číslo	Název	Datum zařazení	MJ	Množ.	Změněná PC	ZC účetní
000000004452	válenda s úl. prostorem	10.06.2010	KS	1	5 474,00	5 474,00
000000004453	skříň 1 dv. 70/45/190	10.06.2010	KS	1	4 522,00	4 522,00
000000004454	skříň 70/45/190	10.06.2010	KS	1	4 522,00	4 522,00
000000004455	box 5x zás. 50/58/82	10.06.2010	KS	1	4 998,00	4 998,00
000000004456	skříň sp. 2 dv. 60/58/82	10.06.2010	KS	1	4 760,00	4 760,00
000000004457	skříň sp. 2 dv. 81/58/82	10.06.2010	KS	1	3 332,00	3 332,00
000000004458	skříň horní 2 dv. 56/30/65	10.06.2010	KS	1	3 094,00	3 094,00
000000004459	sříň horní 2 dv. 60/30/55	10.06.2010	KS	1	3 094,00	3 094,00
000000004460	skříň horní 2 dv. 83/30/55	10.06.2010	KS	1	3 332,00	3 332,00
000000004461	lednice zanussi	10.06.2010	KS	1	8 568,00	8 568,00
Celkem Místo Ubytovna			KS	97	462 968,00	462 968,00
Celkem Místo Ubytovna			KS	97	462 968,00	462 968,00
Celkem Místo Ubytovna			KS	97	462 968,00	462 968,00

Celkem za sestavu:	KS	97	462 968,00	462 968,00
---------------------------	-----------	-----------	-------------------	-------------------

Počet položek celkem:		97	462 968,00	462 968,00
------------------------------	--	-----------	-------------------	-------------------

Rekapitulace: (dle zadaných součtových údajů)

	MJ	Množ.	Změněná PC	ZC účetní
Místo Ubytovna	KS	97	462 968,00	462 968,00
Místo Ubytovna	KS	97	462 968,00	462 968,00
Místo Ubytovna	KS	97	462 968,00	462 968,00
Celkem za sestavu:	KS	97	462 968,00	462 968,00
Počet položek celkem:		97	462 968,00	462 968,00

Potvrzuji, že se fyzická inventura majetku konala za mé účasti a že jsem žádný majetek nezatajil(a).

Podpis osoby odpovědné za zjištění skutečného stavu:

Datum:

Podpis osoby odpovědné za provedení inventarizace:

Datum:

Jména a podpisy členů inventarizačních komisí:

Datum:

MMINMP02

Inventurní soupis majetku položkový ke dni 18.03.2019

Organizační hledisko: Typ: M+O; Datum vyřazení: =; Místo: Sauna;
Třídění a součtování: Místo, Místo, Místo

Způsob provedení inventury: Fyzická inventura
Datum zahájení inventury:
Datum ukončení inventury: 18.03.2019

Inv.číslo	Název	Datum zařazení	MJ	Množ.	Změněná PC	ZC účetní
Místo Sauna						
Místo Sauna						
Místo Sauna						
00000000604	podlahový mycí stroj dec + přísluř	10.11.2010	KS	1	56 882,00	2 844,10
00000000615	ekolux profesionál	10.11.2010	KS	1	43 520,00	2 176,00
00000000670	HYDRAULICKÝ BAZÉNOVÝ ZVE	21.06.2013	KS	1	100 434,00	73 226,00
000000004299	lednice zanussi 154	09.06.2010	KS	1	8 568,00	8 568,00
000000004365	lavice 5 KS	09.06.2010	KS	1	34 034,00	34 034,00
000000004366	skříň 1 dv. 30/40/190	09.06.2010	KS	1	142 800,00	142 800,00
000000004367	pojízdný koř na prádlo	09.06.2010	KS	1	6 902,00	6 902,00
000000004375	lavice 2 KS	09.06.2010	KS	1	10 829,00	10 829,00
000000004423	registrační pokladna	10.06.2010	KS	1	16 541,00	16 541,00
000000004424	osuřovač vlasů	10.01.2011	KS	1	3 439,00	3 439,00
000000004439	lavice s nerez. konstrukcí	10.06.2010	KS	1	21 643,00	21 643,00
000000004440	lavice s nerez. konstrukcí	10.06.2010	KS	1	21 643,00	21 643,00
000000004441	lavice s nerez. konstrukcí	10.06.2010	KS	1	21 643,00	21 643,00
000000004442	lavice s nerez. konstrukcí	10.06.2010	KS	1	21 643,00	21 643,00
000000004462	skříň na klíče, uzamykatelná	10.06.2010	KS	1	4 046,00	4 046,00
000000004463	lavice 4 bm 2 KS	10.06.2010	KS	1	12 376,00	12 376,00
000000004464-4503	skříň 1 dv. 30/40/190, uzamykate	10.06.2010	KS	1	142 800,00	142 800,00
000000004504	lavice 11 bm 5 KS	10.06.2010	KS	1	34 034,00	34 034,00
000000004505	lavice 4 bm 2 KS	10.06.2010	KS	1	12 376,00	12 376,00
000000004506-47	skříň 1 dv. 30/40/190	10.06.2010	KS	1	149 940,00	149 940,00
000000004548	lehátko rs 110	10.06.2010	KS	1	5 355,00	5 355,00
000000004551	skříň horní 2 sv	03.12.2010	KS	1	3 094,00	3 094,00
000000004552	skříň 2 dv.	03.12.2010	KS	1	3 332,00	3 332,00
000000004553	lednice zanussi	03.12.2010	KS	1	8 568,00	8 568,00
000000004554	skříň 2 dv., uzamykatelná	03.12.2010	KS	1	4 998,00	4 998,00
000000004555	pracovní stůl na kov. podn.	03.12.2010	KS	1	4 046,00	4 046,00
000000004556	skříň 2 dv., uzamykatelná	03.12.2010	KS	1	4 998,00	4 998,00
000000004557	pracovní stůl na kov. podn.	03.12.2010	KS	1	4 046,00	4 046,00
000000004558	pojízdný kontejner 4x zřsuv.	10.06.2010	KS	1	4 760,00	4 760,00
000000004566	PRAC. STŮL NA HLINÍK, PODN.-	10.06.2010	KS	1	5 355,00	5 355,00
000000004567	SKŘÍŇ 2 DV. - V ŠATNĚ	10.06.2010	KS	1	4 998,00	4 998,00
000000004568	lavice 11 bm 5 KS	10.06.2010	KS	1	34 034,00	34 034,00
000000004614	kamera vivotek ip	10.06.2010	KS	1	8 999,00	8 999,00
000000004651	lahátko - sauna	10.06.2010	KS	1	2 490,00	2 490,00
000000004652	lahátko - sauna	10.06.2010	KS	1	2 490,00	2 490,00
000000004653	lahátko - sauna	10.06.2010	KS	1	2 490,00	2 490,00
000000004654	lahátko - sauna	10.06.2010	KS	1	2 490,00	2 490,00

Mezisoučet:

37,00

972 636,00

850 046,10

Mezisoučet: 37,00 972 636,00 850 046,10

Způsob provedení inventury: Fyzická inventura
 Datum zahájení inventury:
 Datum ukončení inventury: 18.03.2019

Datum: 18.03.2019
 Čas: 10:55
 Strana: 2 z 2

Inv.číslo	Název	Datum zařazení	MJ	Množ.	Změněná PC	ZC účetní
000000004750	lehátko jordan f2e simple	10.06.2010	KS	1	21 789,00	21 789,00
Celkem Místo Sauna			KS	38	994 425,00	871 835,10
Celkem Místo Sauna			KS	38	994 425,00	871 835,10
Celkem Místo Sauna			KS	38	994 425,00	871 835,10
Celkem za sestavu:			KS	38	994 425,00	871 835,10
Počet položek celkem:				38	994 425,00	871 835,10

Rekapitulace: (dle zadaných součtových údajů)

	MJ	Množ.	Změněná PC	ZC účetní	
Místo Sauna	KS	38	994 425,00	871 835,10	
Místo Sauna	KS	38	994 425,00	871 835,10	
Místo Sauna	KS	38	994 425,00	871 835,10	
Celkem za sestavu:		KS	38	994 425,00	871 835,10
Počet položek celkem:		38	994 425,00	871 835,10	

Potvrzuji, že se fyzická inventura majetku konala za mé účasti a že jsem žádný majetek nezatajil(a).

Podpis osoby odpovědné za zjištění skutečného stavu:

Datum:

Podpis osoby odpovědné za provedení inventarizace:

Datum:

Jména a podpisy členů inventarizačních komisí:

Datum:

MMINMP02

Inventurní soupis majetku položkový ke dni 18.03.2019

Organizační hledisko: Typ: M+O; Datum vyřazení: =; Místo: Koupaliště; ORG: 0761;
Třídění a součtování: Místo, Místo, Místo

Způsob provedení inventury: Fyzická inventura

Datum zahájení inventury:

Datum ukončení inventury: 18.03.2019

Inv.číslo	Název	Datum zařazení	MJ	Množ.	Změněná PC	ZC účetní
Místo Koupaliště						
Místo Koupaliště						
Místo Koupaliště						
000000003031	teleskopická tyč	08.11.2010	KS	1	2 179,00	2 179,00
000000004247/1	odpadkový koš	09.06.2010	KS	1	3 074,00	3 074,00
000000004247/10	odpadkový koš	09.06.2010	KS	1	3 074,00	3 074,00
000000004247/11	odpadkový koš	09.06.2010	KS	1	3 074,00	3 074,00
000000004247/12	odpadkový koš	09.06.2010	KS	1	3 074,00	3 074,00
000000004247/13	odpadkový koš	09.06.2010	KS	1	3 074,00	3 074,00
000000004247/14	odpadkový koš	09.06.2010	KS	1	3 074,00	3 074,00
000000004247/15	odpadkový koš	09.06.2010	KS	1	3 074,00	3 074,00
000000004247/2	odpadkový koš	09.06.2010	KS	1	3 074,00	3 074,00
000000004247/3	odpadkový koš	09.06.2010	KS	1	3 074,00	3 074,00
000000004247/4	odpadkový koš	09.06.2010	KS	1	3 074,00	3 074,00
000000004247/5	odpadkový koš	09.06.2010	KS	1	3 074,00	3 074,00
000000004247/6	odpadkový koš	09.06.2010	KS	1	3 074,00	3 074,00
000000004247/7	odpadkový koš	09.06.2010	KS	1	3 074,00	3 074,00
000000004247/8	odpadkový koš	09.06.2010	KS	1	3 074,00	3 074,00
000000004247/9	odpadkový koš	09.06.2010	KS	1	3 074,00	3 074,00
000000004275	měřicí přístroj	09.06.2010	KS	1	6 624,60	6 624,60
000000004276	sonda pro měření redox poten	09.06.2010	KS	1	5 294,80	5 294,80
000000004425	ventilátor	09.06.2010	KS	1	4 344,00	4 344,00
Celkem Místo Koupaliště			KS	19	64 552,40	64 552,40
Celkem Místo Koupaliště			KS	19	64 552,40	64 552,40
Celkem Místo Koupaliště			KS	19	64 552,40	64 552,40
Celkem za sestavu:			KS	19	64 552,40	64 552,40
Počet položek celkem:				19	64 552,40	64 552,40

Rekapitulace: (dle zadaných součtových údajů)

MJ	Množ.	Změněná PC	ZC účetní
----	-------	------------	-----------

Mezisoučet:

19,00

64 552,40

64 552,40

Mezisoučet: 19,00 64 552,40 64 552,40

Způsob provedení inventury: Fyzická inventura
Datum zahájení inventury:
Datum ukončení inventury: 18.03.2019

Datum: 18.03.2019
Čas: 10:29
Strana: 2 z 2

	MJ	Množ.	Změněná PC	ZC účetní
Místo Koupaliště	KS	19	64 552,40	64 552,40
Místo Koupaliště	KS	19	64 552,40	64 552,40
Místo Koupaliště	KS	19	64 552,40	64 552,40
Celkem za sestavu:	KS	19	64 552,40	64 552,40
Počet položek celkem:		19	64 552,40	64 552,40

Potvrzuji, že se fyzická inventura majetku konala za mé účasti a že jsem žádný majetek nezatajil(a).

Podpis osoby odpovědné za zjištění skutečného stavu:

Datum:

Podpis osoby odpovědné za provedení inventarizace:

Datum:

Jména a podpisy členů inventarizačních komisí:

Datum:

MMINMP02

Inventurní soupis majetku položkový ke dni 18.03.2019

Organizační hledisko: Typ: M+O; Datum vyřazení: =; Místo: Bufet;
Třídění a součtování: Místo, Místo, Místo

Způsob provedení inventury: Fyzická inventura
Datum zahájení inventury:
Datum ukončení inventury: 18.03.2019

Inv.číslo	Název	Datum zařazení	MJ	Množ.	Změněná PC	ZC účetní
Místo Bufet						
Místo Bufet						
Místo Bufet						
000000004560	skříň 1 dv.	10.06.2010	KS	1	3 332,00	3 332,00
000000004562	skříň horní 1 dv.	10.06.2010	KS	1	3 332,00	3 332,00
000000004563	lednice elektrolux er 7448c	10.06.2010	KS	1	15 589,00	15 589,00
000000004564	vest el. 2plot. ellux ehe 3780x	10.01.2011	KS	1	3 451,00	3 451,00
000000004565	výdejový pult	10.06.2010	KS	1	28 322,00	28 322,00
000000004851	lednice zanussi zrg 316 cw	10.06.2010	KS	1	4 415,00	4 415,00
000000004852	vitřina tefcold fs 1380	10.06.2010	KS	1	17 990,00	17 990,00
000000004853	mrazák ellux ecm 2771	10.06.2010	KS	1	11 765,00	11 765,00
000000004854	mrazák whirlpool wh 2910	10.06.2010	KS	1	9 145,00	9 145,00
000000004855	SKŘÍŇ CHLADÍCÍ LB 640 / LEDN	10.06.2010	KS	1	25 946,00	25 946,00
000000004857	stůl pracovní	10.06.2010	KS	1	8 734,00	8 734,00
000000004858	stůl pracovní	10.06.2010	KS	1	10 859,00	10 859,00
Celkem Místo Bufet			KS	12	142 880,00	142 880,00
Celkem Místo Bufet			KS	12	142 880,00	142 880,00
Celkem Místo Bufet			KS	12	142 880,00	142 880,00
Celkem za sestavu:			KS	12	142 880,00	142 880,00
Počet položek celkem:				12	142 880,00	142 880,00

Rekapitulace: (dle zadaných součtových údajů)

	MJ	Množ.	Změněná PC	ZC účetní
Místo Bufet	KS	12	142 880,00	142 880,00

Mezisoučet:

12,00 142 880,00 142 880,00

Mezisoučet: 12,00 142 880,00 142 880,00

Způsob provedení inventury: Fyzická inventura
Datum zahájení inventury:
Datum ukončení inventury: 18.03.2019

Datum: 18.03.2019
Čas: 10:56
Strana: 2 z 2

	MJ	Množ.	Změněná PC	ZC účetní
Místo Bufet	KS	12	142 880,00	142 880,00
Místo Bufet	KS	12	142 880,00	142 880,00
Celkem za sestavu:	KS	12	142 880,00	142 880,00
Počet položek celkem:		12	142 880,00	142 880,00

Potvrzuji, že se fyzická inventura majetku konala za mé účasti a že jsem žádný majetek nezatajil(a).

Podpis osoby odpovědné za zjištění skutečného stavu:

Datum:

Podpis osoby odpovědné za provedení inventarizace:

Datum:

Jména a podpisy členů inventarizačních komisí:

Datum:

MMINMP02

Inventurní soupis majetku položkový ke dni 18.03.2019

Organizační hledisko: Typ: M+O; Datum vyřazení: =; Místo: VODRANTY-ATL.STADION;
Třídění a součtování: Místo, Místo, Místo

Způsob provedení inventury: Fyzická inventura

Datum zahájení inventury:

Datum ukončení inventury: 18.03.2019

Inv.číslo	Název	Datum zařazení	MJ	Množ.	Změněná PC	ZC účetní
Místo VODRANTY-ATL.STADION						
Místo VODRANTY-ATL.STADION						
Místo VODRANTY-ATL.STADION						
000000000001	stojany na tyčku	15.01.2001	KS	1	57 252,46	5 508,46
000000000003	doskočiště tyčka	15.01.2001	KS	1	201 548,80	19 422,80
000000000004	kryt na doskočiště výšky	15.01.2001	KS	1	16 313,25	16 313,25
000000000007	měřidlo tyčky	15.01.2001	KS	1	18 895,20	18 895,20
000000000009	start. bloky na um. povrch	31.10.2000	KS	6	11 715,06	11 715,06
000000000010	stojany na výšku	31.10.2000	KS	1	4 597,83	4 597,83
000000000013	měřidlo výšky	31.10.2000	KS	1	2 771,30	2 771,30
000000000006	klec na kladivo a disk	15.01.2001	KS	1	101 152,30	9 740,30
000000000534	ozvučovací aparatura	10.11.2010	KS	1	139 942,00	6 997,10
000000000607	traktor yukon + přísluř.	10.11.2010	KS	1	750 842,00	426 677,00
000000000622	přívěs sp3	10.11.2010	KS	1	88 893,00	50 512,00
000000000625	traktor hq ct 151	06.12.2010	KS	1	69 901,00	40 002,00
000000003083	křovinořez	09.06.2010	KS	1	15 401,00	15 401,00
000000004408	hráčské střídačky	09.06.2010	KS	1	29 750,00	29 750,00
000000004409	hráčské střídačky	09.06.2010	KS	1	29 750,00	29 750,00
000000004415	plachta na doskočiště	09.06.2010	KS	1	26 890,00	26 890,00
000000004584	podvozek přístř.na doskočiště-tyč	09.06.2010	KS	1	29 999,00	29 999,00
000000004706	ozvučovací zařízení	09.06.2010	KS	1	16 338,00	16 338,00
000000004732	křovinořez honda	09.06.2010	KS	1	14 000,00	14 000,00
Celkem Místo VODRANTY-ATL.STADION			KS	24	1 625 952,20	775 280,30
Celkem Místo VODRANTY-ATL.STADION			KS	24	1 625 952,20	775 280,30
Celkem Místo VODRANTY-ATL.STADION			KS	24	1 625 952,20	775 280,30
Celkem za sestavu:			KS	24	1 625 952,20	775 280,30
Počet položek celkem:				24	1 625 952,20	775 280,30

Rekapitulace: (dle zadaných součtových údajů)

	MJ	Množ.	Změněná PC	ZC účetní
--	----	-------	------------	-----------

Mezisoučet:

24,00

1 625 952,20

775 280,30

Mezisoučet: 24,00 1 625 952,20 775 280,30

Způsob provedení inventury: Fyzická inventura
Datum zahájení inventury:
Datum ukončení inventury: 18.03.2019

Datum: 18.03.2019
Čas: 10:37
Strana: 2 z 2

	MJ	Množ.	Změněná PC	ZC účetní
Místo VODRANTY-ATL.STADION	KS	24	1 625 952,20	775 280,30
Místo VODRANTY-ATL.STADION	KS	24	1 625 952,20	775 280,30
Místo VODRANTY-ATL.STADION	KS	24	1 625 952,20	775 280,30
Celkem za sestavu:	KS	24	1 625 952,20	775 280,30
Počet položek celkem:		24	1 625 952,20	775 280,30

Potvrzuji, že se fyzická inventura majetku konala za mé účasti a že jsem žádný majetek nezatajil(a).

Podpis osoby odpovědné za zjištění skutečného stavu:

Datum:

Podpis osoby odpovědné za provedení inventarizace:

Datum:

Jména a podpisy členů inventarizačních komisí:

Datum:

MMINMP02

Inventurní soupis majetku položkový ke dni 18.03.2019

 Organizační hledisko: Typ: M+O; Datum vyřazení: =; Misto: Restaurace;
 Třídění a součtování: Misto, Misto, Misto

Způsob provedení inventury: Fyzická inventura

Datum zahájení inventury:

Datum ukončení inventury: 18.03.2019

Inv.číslo	Název	Datum zařazení	MJ	Množ.	Změněná PC	ZC účetní
Misto Restaurace						
Misto Restaurace						
Misto Restaurace						
00000000535	sporák gf-10	10.11.2010	KS	1	52 490,00	29 818,00
00000000536	myčka skla t-150	10.11.2010	KS	1	102 890,00	58 457,00
00000000537	odsavací zákryt kompl. včetně vz	10.11.2010	KS	1	129 150,00	6 457,50
00000000538	chladicí stůl dvousekcvý	10.11.2010	KS	1	79 300,00	45 060,00
00000000539	liader 1810 - čistička vzduchu	10.11.2010	KS	1	46 599,00	26 478,00
00000000540	liader 2010	10.11.2010	KS	1	53 907,00	30 630,00
000000003150	zářez. stroj gls gm šikmý	09.06.2010	KS	1	23 058,00	23 058,00
000000003151	gril nerez. pd-2020 m	09.06.2010	KS	1	18 890,00	18 890,00
000000003152	fritéza 2x7-81 fe-77	09.06.2010	KS	1	15 740,00	15 740,00
000000003154	mrazák candy	09.06.2010	KS	1	16 458,00	16 458,00
000000003155	mrazák candy	09.06.2010	KS	1	16 458,00	16 458,00
000000003159	sprcha-tlak s baterií	09.06.2010	KS	1	5 691,00	5 691,00
000000003163	deska s prolisem	09.06.2010	KS	1	13 176,00	13 176,00
000000003164	dvojdřez 1400x700	09.06.2010	KS	1	22 155,00	22 155,00
000000003165	jednodřez 700x700	09.06.2010	KS	1	14 753,00	14 753,00
000000003166	dvojdřez 900x450	09.06.2010	KS	1	20 927,00	20 927,00
000000003167	stůl s polici + lem	09.06.2010	KS	1	19 264,00	19 264,00
000000003168	stůl s trnoží + lem	09.06.2010	KS	1	17 385,00	17 385,00
000000003169	stůl s trnoží	09.06.2010	KS	1	17 141,00	17 141,00
000000003170	stůl s trnoží	09.06.2010	KS	1	16 397,00	16 397,00
000000003171	stůl k myčce	09.06.2010	KS	1	12 380,00	12 380,00
000000003172	stůl k myčce - dřez	09.06.2010	KS	1	36 740,00	36 740,00
000000003173	stolová nástavba	09.06.2010	KS	1	7 198,00	7 198,00
000000003174	zápultí včetně nadpultí	09.06.2010	KS	1	28 910,00	28 910,00
000000003175	zápultí včetně nadpultí	09.06.2010	KS	1	28 910,00	28 910,00
000000003176-80	REGÁLY - 5X	09.06.2010	KS	1	30 805,00	30 805,00
000000003184	bar - přízemí	09.06.2010	KS	1	16 104,00	16 104,00
000000003185	bar - i. patro	09.06.2010	KS	1	11 956,00	11 956,00
000000003186	přiborník	09.06.2010	KS	1	11 712,00	11 712,00
000000003187	věšák velký	09.06.2010	KS	1	6 344,00	6 344,00
000000003189	kastlík - závěs	09.06.2010	KS	1	2 196,00	2 196,00
000000003190-99	garniže	09.06.2010	KS	1	19 520,00	19 520,00
000000003200	6X LAVICE VČETNĚ OPĚRADEL	09.06.2010	KS	1	58 897,00	58 897,00
000000003203	židle barová	30.11.2010	KS	1	1 696,00	1 696,00
000000003204	židle barová	30.11.2010	KS	1	1 696,00	1 696,00
000000003205	židle barová	30.11.2010	KS	1	1 696,00	1 696,00
000000003207	židle barová	30.11.2010	KS	1	1 696,00	1 696,00

Mezisoučet:

37,00

980 285,00

712 849,50

Mezisoučet: 37,00 980 285,00 712 849,50

Způsob provedení inventury: Fyzická inventura
 Datum zahájení inventury:
 Datum ukončení inventury: 18.03.2019

Datum: 18.03.2019
 Čas: 10:26
 Strana: 2 z 2

Inv.číslo	Název	Datum zařazení	MJ	Množ.	Změněná PC	ZC účetní
000000003208	židle barová	09.06.2010	KS	1	1 696,00	1 696,00
000000003210-64	ŽIDLE-55 KS	09.06.2010	KS	1	97 665,80	97 665,80
000000003290-3304	stůl - s 301	09.06.2010	KS	1	66 417,00	66 417,00
000000003308	držák fv swip	09.06.2010	KS	1	1 000,00	1 000,00
000000003310	držák tv space	09.06.2010	KS	1	4 623,00	4 623,00
000000003314	dig. sat. komplet masc	09.06.2010	KS	1	12 310,00	12 310,00
000000003315	anténní systém uhf	09.06.2010	KS	1	3 294,00	3 294,00
Celkem Misto Restaurace			KS	44	1 167 290,80	899 855,30
Celkem Misto Restaurace			KS	44	1 167 290,80	899 855,30
Celkem Misto Restaurace			KS	44	1 167 290,80	899 855,30
Celkem za sestavu:			KS	44	1 167 290,80	899 855,30
Počet položek celkem:				44	1 167 290,80	899 855,30

Rekapitulace: (dle zadaných součtových údajů)

	MJ	Množ.	Změněná PC	ZC účetní		
Misto Restaurace	KS	44	1 167 290,80	899 855,30		
Misto Restaurace	KS	44	1 167 290,80	899 855,30		
Misto Restaurace	KS	44	1 167 290,80	899 855,30		
Celkem za sestavu:			KS	44	1 167 290,80	899 855,30
Počet položek celkem:				44	1 167 290,80	899 855,30

Potvrzuji, že se fyzická inventura majetku konala za mé účasti a že jsem žádný majetek nezatajil(a).
 Podpis osoby odpovědné za zjištění skutečného stavu:
 Podpis osoby odpovědné za provedení inventarizace:
 Jména a podpisy členů inventarizačních komisí:

Datum:
 Datum:
 Datum: