

**Výpočet pachtu k dodatku č. 6 pachtovní smlouvy č. 9N16/39**

Datum tisku: 3.4.2019

Spočítáno k datu splátky: 1. 10. 2019

## Vydané parcely:

Poznámka	Parcela	/	Díl	Skup.	Výměra [m <sup>2</sup> ]	Datum zahájení pachtu	Datum ukončení pachtu	Počet dní	Pacht [Kč]
<b>Katastr: Horní Police</b>									
část-nově p.č. 1083/15	1083		1	2	89	1.2.2016	13.9.2017	0	0,00
Celkem za katastr					89				0,00
<b>Celkem vydané parcely</b>					<b>89</b>				<b>0,00</b>

## Stávající parcely:

Poznámka	Parcela	/	Díl	Skup.	Výměra [m <sup>2</sup> ]	Datum zahájení pachtu	Datum ukončení pachtu	Počet dní	Pacht [Kč]
<b>Katastr: Dolní Police</b>									
část	165			2	800	27.2.2017		365	135,27
	168			2	5519	1.2.2016		365	933,21
	173			2	1371	1.2.2016		365	231,82
	188			2	2081	27.2.2017		365	351,88
	191	3		2	375	1.2.2016		365	63,41
Celkem za katastr					10146				1 715,59
<b>Katastr: Horní Libchava</b>									
	1249	1		2	127887	1.2.2016		365	31 608,55
	1321	1		2	171838	1.2.2016		365	42 471,48
	1344	1		2	16569	1.2.2016		365	4 095,19
část	2053	1		2	713	20.9.2018		365	176,23
část	2053	3		2	815	27.2.2017		365	201,44
Celkem za katastr					317822				78 552,89
<b>Katastr: Horní Police</b>									
	467	3		2	48749	1.2.2016		365	11 381,43
	493	2		2	133	1.2.2016		365	31,05
	494	7		2	26	1.2.2016		365	6,07
	523	6		2	205	1.2.2016		365	47,86
	578	2		2	943	1.2.2016		365	220,16
	626	1		2	33799	1.2.2016		365	7 891,05
	626	2		2	34129	1.2.2016		365	7 968,10
	628	1		2	45475	1.2.2016		365	10 617,05
	628	2		2	19363	1.2.2016		365	4 520,68
	639	1		2	15104	1.2.2016		365	3 526,33
	686	2		2	2185	1.2.2016		365	510,13

**Výpočet pachtu k dodatku č. 6 pachtovní smlouvy č. 9N16/39**

Datum tisku: 3.4.2019

Spočítáno k datu splátky: 1. 10. 2019

	1083	1	2	132609	1.2.2016	365	30 960,22
<b>Celkem za katastr</b>				<b>332720</b>			<b>77 680,13</b>
<b>Katastr: Nový Oldřichov</b>							
získáno směnou v 2016!	623		2	6707	27.2.2017	365	595,58
<b>Celkem za katastr</b>				<b>6707</b>			<b>595,58</b>
<b>Katastr: Radeč u Horní Police</b>							
	189	1	2	4549	1.2.2016	365	740,58
<b>Celkem za katastr</b>				<b>4549</b>			<b>740,58</b>
<b>Katastr: Stružnice</b>							
část	1010	1	2	464	10.4.2019	174	47,06
<b>Celkem za katastr</b>				<b>464</b>			<b>47,06</b>
<b>Katastr: Volfartice</b>							
	1149	3	2	324	1.2.2016	365	39,44
<b>Celkem za katastr</b>				<b>324</b>			<b>39,44</b>
<b>Katastr: Žandov u České Lípy</b>							
	719	6	2	545	1.2.2016	365	137,53
	887	1	2	44322	1.2.2016	365	11 184,21
	887	5	2	8584	1.2.2016	365	2 166,09
část	890	1	2	404	10.4.2019	174	48,60
	903	1	2	130093	1.2.2016	365	32 827,67
	903	7	2	177	1.2.2016	365	44,66
	938	3	2	643	1.2.2016	365	162,25
	1124	1	2	79849	1.2.2016	365	20 149,10
	1134	3	2	11395	1.2.2016	365	2 875,41
<b>Celkem za katastr</b>				<b>276012</b>			<b>69 595,52</b>
<b>Celkem stávající parcely</b>				<b>948744</b>			<b>228 966,79</b>
<b>Celkem</b>							<b>228 967</b>

**Příloha pachtovní smlouvy č. 9N16/39**

Variabilní symbol: 911639      Uzavřeno: 19.1.2016      Roční pacht: **229 072 Kč**  
Datum tisku: 3.4.2019      Účinná od: 1.2.2016

**Pachtýři:**

Název	Adresa
Agrome s.r.o.	Školní 92, 47106 Horní Police

**Nemovitosti:**

Pozn.	Parcela	/	Díl	Skp.	Kult.	Číslo LV	Typ sazby	Cena [Kč]	Výměra [m <sup>2</sup> ]	%	Pacht [Kč]
<b>Katastr: Dolní Police</b>											
část	165			2	5	10002	pc/ha	45 700	800	3,7	135,27
	168			2	7	10002	pc/ha	45 700	5 519	3,7	933,21
	173			2	5	10002	pc/ha	45 700	1 371	3,7	231,82
	188			2	7	10002	pc/ha	45 700	2 081	3,7	351,88
	191	3		2	7	10002	pc/ha	45 700	375	3,7	63,41
Celkem za katastr									10 146		1 715,59
<b>Katastr: Horní Libchava</b>											
	1249	1		2	2	10002	pc/ha	66 800	127 887	3,7	31 608,55
	1321	1		2	2	10002	pc/ha	66 800	171 838	3,7	42 471,48
	1344	1		2	7	10002	pc/ha	66 800	16 569	3,7	4 095,19
část	2053	1		2	14	10002	pc/ha	66 800	713	3,7	176,23
část	2053	3		2	14	10002	pc/ha	66 800	815	3,7	201,44
Celkem za katastr									317 822		78 552,89
<b>Katastr: Horní Police</b>											
	467	3		2	2	10002	pc/ha	63 100	48 749	3,7	11 381,43
	493	2		2	7	10002	pc/ha	63 100	133	3,7	31,05
	494	7		2	7	10002	pc/ha	63 100	26	3,7	6,07
	523	6		2	7	10002	pc/ha	63 100	205	3,7	47,86
	578	2		2	7	10002	pc/ha	63 100	943	3,7	220,16
	626	1		2	7	10002	pc/ha	63 100	33 799	3,7	7 891,05
	626	2		2	2	10002	pc/ha	63 100	34 129	3,7	7 968,10
	628	1		2	2	10002	pc/ha	63 100	45 475	3,7	10 617,05
	628	2		2	2	10002	pc/ha	63 100	19 363	3,7	4 520,68
	639	1		2	7	10002	pc/ha	63 100	15 104	3,7	3 526,33
	686	2		2	7	10002	pc/ha	63 100	2 185	3,7	510,13
	1083	1		2	2	10002	pc/ha	63 100	132 609	3,7	30 960,22
Celkem za katastr									332 720		77 680,13

**Příloha pachtovní smlouvy č. 9N16/39**

Variabilní symbol: 911639 Uzavřeno: 19.1.2016 Roční pacht: 229 072 Kč  
Datum tisku: 3.4.2019 Účinná od: 1.2.2016

Pozn.	Parcela	/	Díl	Skp.	Kult.	Číslo LV	Typ sazby	Cena [Kč]	Výměra [m <sup>2</sup> ]	%	Pacht [Kč]
<b>Katastr: Nový Oldřichov</b>											
získáno směnou v 2016!	623			2	7	10002	pc/ha	24 000	6 707	3,7	595,58
Celkem za katastr									6 707		595,58
<b>Katastr: Radeč u Horní Police</b>											
	189	1		2	7	10002	pc/ha	44 000	4 549	3,7	740,58
Celkem za katastr									4 549		740,58
<b>Katastr: Stružnice</b>											
část	1010	1		2	7	10002	pc/ha	57 500	464	3,7	98,72
Celkem za katastr									464		98,72
<b>Katastr: Volfartice</b>											
	1149	3		2	7	10002	pc/ha	32 900	324	3,7	39,44
Celkem za katastr									324		39,44
<b>Katastr: Žandov u České Lípy</b>											
	719	6		2	2	10002	pc/ha	68 200	545	3,7	137,53
	887	1		2	2	10002	pc/ha	68 200	44 322	3,7	11 184,21
	887	5		2	2	10002	pc/ha	68 200	8 584	3,7	2 166,09
část	890	1		2	7	10002	pc/ha	68 200	404	3,7	101,95
	903	1		2	2	10002	pc/ha	68 200	130 093	3,7	32 827,67
	903	7		2	2	10002	pc/ha	68 200	177	3,7	44,66
	938	3		2	7	10002	pc/ha	68 200	643	3,7	162,25
	1124	1		2	2	10002	pc/ha	68 200	79 849	3,7	20 149,10
	1134	3		2	7	10002	pc/ha	68 200	11 395	3,7	2 875,41
Celkem za katastr									276 012		69 648,87
<b>Celkem</b>									<b>948 744</b>		<b>229 072</b>

**Vysvětlivky k typu sazby:**

ha...za hektar

jdn...za jednotku

pc/ha...průměrná cena za hektar

m<sup>2</sup>...za m<sup>2</sup>

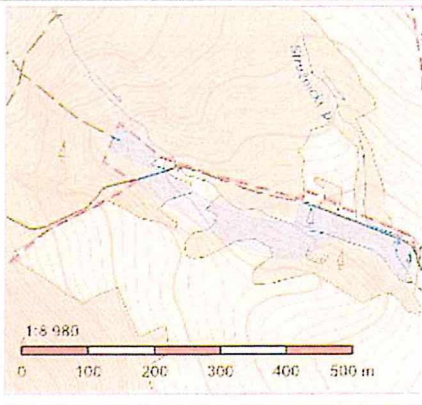

### Informace o pozemku

Parcelní číslo:	<a href="#">1010/1</a>	
Obec:	<a href="#">Stružnice 15621061</a>	
Katastrální území:	<a href="#">Stružnice 17573221</a>	
Číslo LV:	<a href="#">10002</a>	
Výměra [m <sup>2</sup> ]:	21433	
Typ parcely:	Parcela katastru nemovitostí	
Mapový list:	DKM	
Určení výměry:	Ze souřadnic v S-JTSK	
Druh pozemku:	trvalý travní porost	

### Vlastníci, jiní oprávnění

Vlastnické právo	Podíl
Česká republika,	
Příslušnost hospodařit s majetkem státu	Podíl
Státní pozemkový úřad, Husinecká 1024/11a, Žižkov, 13000 Praha 3	

### Způsob ochrany nemovitosti

Název
zemědělský půdní fond
rozsáhlé chráněné území

### Seznam BPEJ

BPEJ	Výměra
<a href="#">54712</a>	21433

### Omezení vlastnického práva

Nejsou evidována žádná omezení.

### Jiné zápisy

Nejsou evidovány žádné jiné zápisy.

Řízení, v rámci kterých byl k nemovitosti zapsán cenový údaj

Nemovitost je v územním obvodu, kde státní správu katastru nemovitostí ČR vykonává [Katastrální úřad pro úberský kraj, Katastrální pracoviště Česká Lípa](#)

Zobrazené údaje mají informativní charakter. Platnost k 01.04.2019 15:00:00.

© 2004 - 2019 [Český úřad zeměměřičský a katastrální](#), Pod odlišťákem 1800/9, Pohoří, 15211 Praha 5  
Podání určená katastrálním úřadům a pracovištím zašlejte přímo na [jejich e-mail adresu](#).

Verze aplikace: 5.5.5 build 0

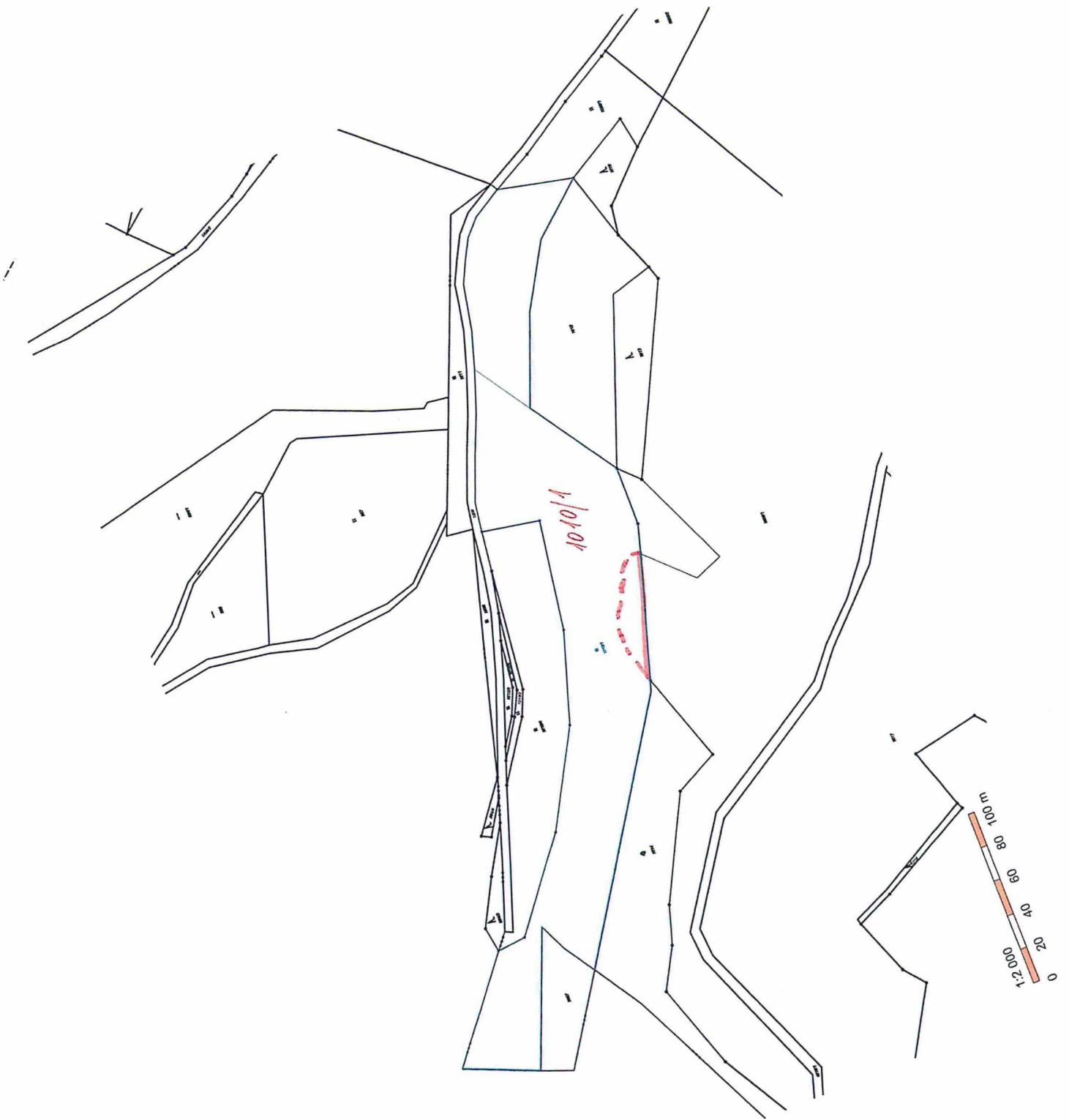

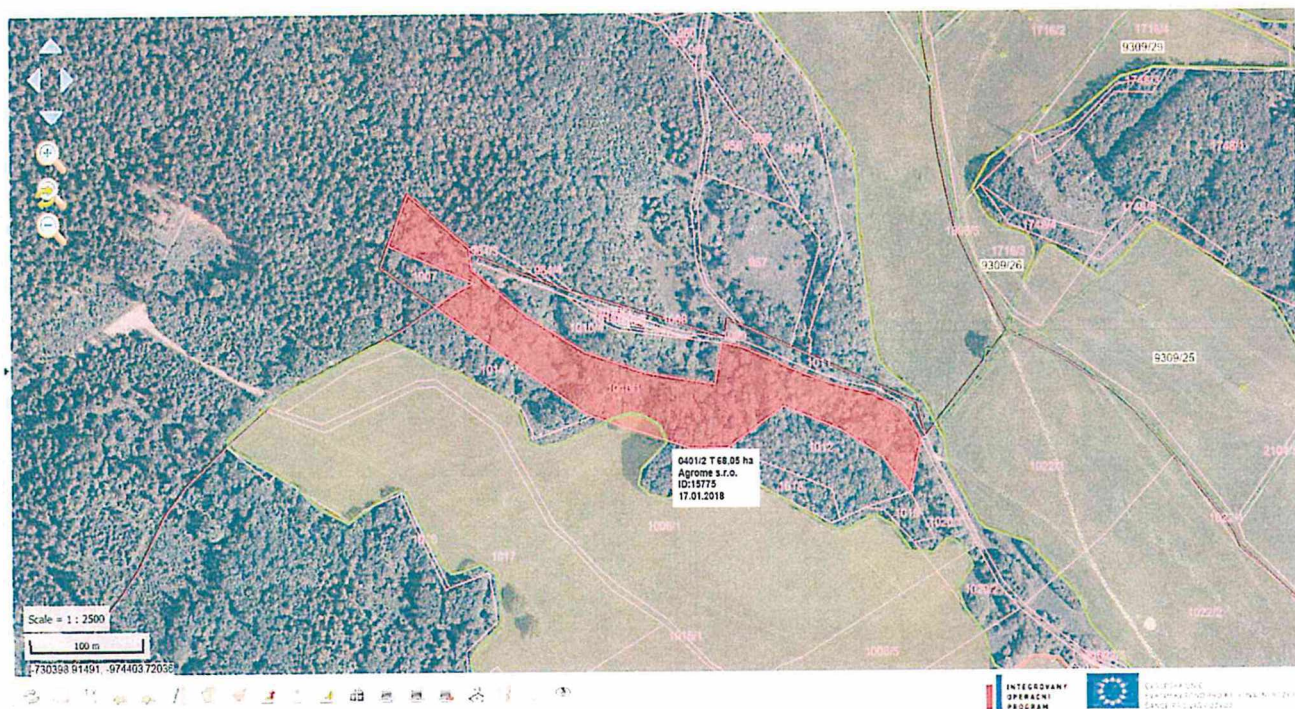

k.ú. Stružnice – část p.č. 1010/1 v PB pachtýře



### Informace o pozemku

Parcelní číslo:	<a href="#">890/1</a>	
Obec:	<a href="#">Žandov [5622971]</a>	
Katastrální území:	<a href="#">Žandov u České Lípy [794481]</a>	
Číslo LV:	<a href="#">10002</a>	
Výměra [m <sup>2</sup> ]:	11650	
Typ parcely:	Parcela katastru nemovitostí	
Mapový list:	DKM	
Určení výměry:	Ze souřadnic v S-JTSK	
Druh pozemku:	trvalý travní porost	

### Vlastníci, jiní oprávnění

Vlastnické právo	Podíl
Česká republika,	
Příslušnost hospodařit s majetkem státu	Podíl
Státní pozemkový úřad, Husinecká 1024/11a, Žižkov, 13000 Praha 3	

### Způsob ochrany nemovitosti

Název
zemědělský půdní fond
rozsáhlé chráněné území

### Seznam BPEJ

BPEJ	Výměra
<a href="#">54702</a>	11650

### Omezení vlastnického práva

Nejsou evidována žádná omezení.

### Jiné zápisy

Nejsou evidovány žádné jiné zápisy.

Řízení, v rámci kterých byl k nemovitosti zapsán cenový údaj

Nemovitost je v územním obvodu, kde státní správu katastru nemovitostí ČR vykonává [Katastrální úřad pro Liberecký kraj, Katastrální pracoviště Česká Lípa](#)

Zobrazené údaje mají informativní charakter. Platnost k 03.04.2019 11:00:00.

© 2004 - 2019 Český úřad zeměměřický a katastrální, Pod sídlištěm 1800/9, Kobylisy, 18211 Praha 8  
 Podání určená katastrálními úřadům a pracovištím zasílejte přímo na jejich e-mail adresu.

Verze aplikace: 5.5.5 build 0



21

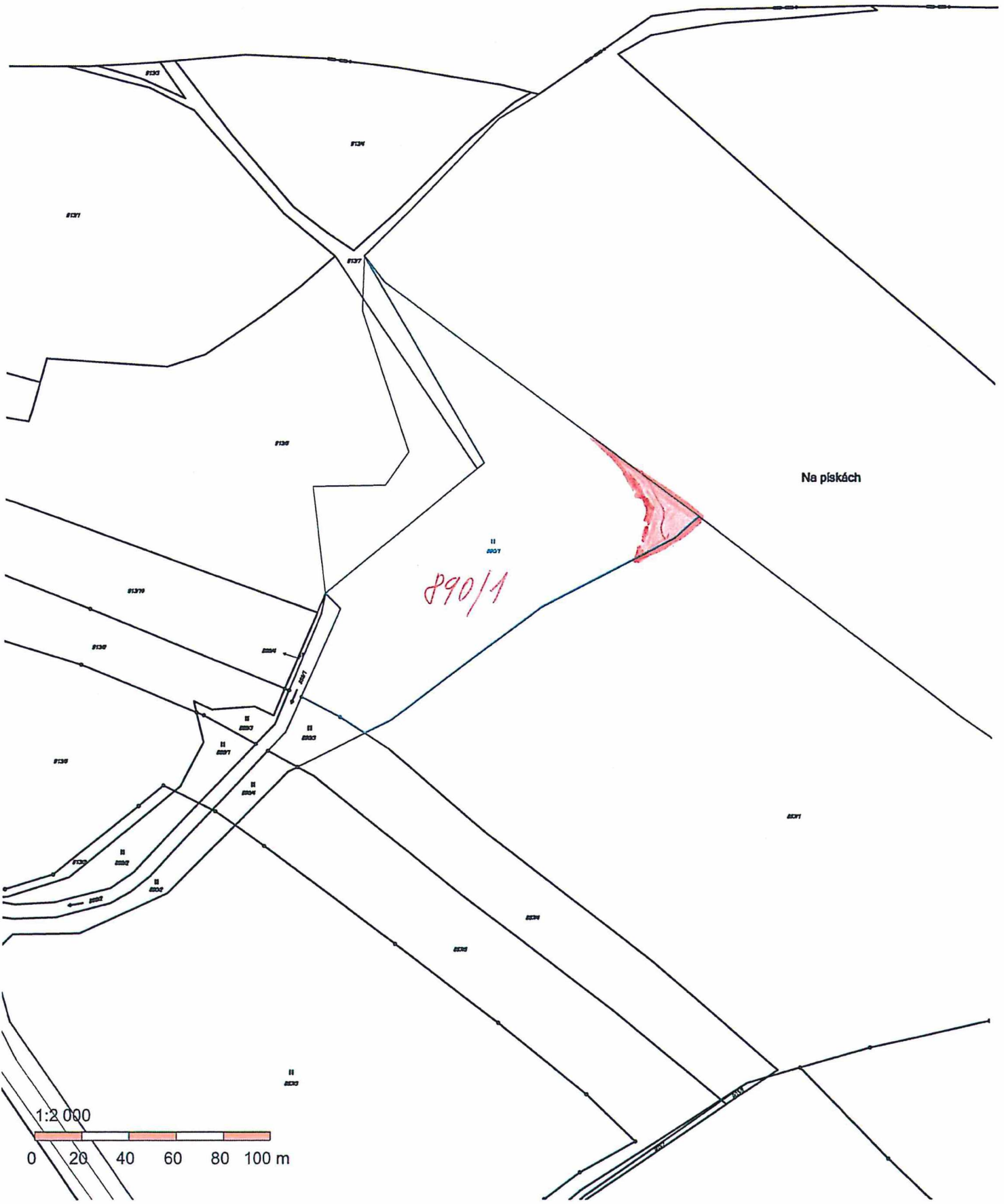

Na pískách

890/1

1:2 000

