

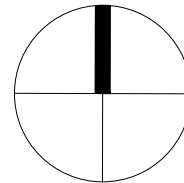

ΣΧΕΜΑ

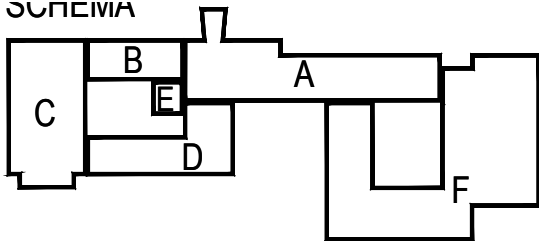

Č. REVIZE: REVISION NO.:	DATUM VYDÁNÍ: DATE OF ISSUE:	POPIS REVIZE: DESCRIPTION OF THE REVISION:	VYPRACOVAL: ELABORATED BY:

GENERÁLNÍ PROJEKTANT: GENERAL DESIGNER: Sdružení Psychiatrie Brno 2016 Mlýnská 326/13, BRNO 602 00 tel.: +420 541 126 611 fax.: +420 541 126 610 e-mail: projekt_1195@k4.cz e-mail: projekt-35-2016@itprojekt.cz	INVESTOR: CLIENT: Fakultní nemocnice Brno Jihlavská 20 625 00 Brno, IČ: 65269705	AUTORIZACE: AUTHORIZED BY:
	OBJEDNATEL: PROJECT MANAGER: Fakultní nemocnice Brno Jihlavská 20 625 00 Brno, IČ: 65269705	ČÍSLO PARÉ: DOCUMENT SET NUMBER:
	SUBDODAVATEL: SUBCONTRACTOR:  Butovická 296/14 158 00 Praha 5 tel. 517 350 204	ČÍSLO PARÉ: DOCUMENT SET NUMBER:
NÁZEV AKCE: TITLE: FN Brno – Psychiatrická klinika	HLAVNÍ INŽENÝR: CHIEF PROJECT MANAGER: Ing. Jan Kocmánek	ARCHITEKT: ARCHITECT: Ing. arch. Boris Hladký
STAVEBNÍ OBJEKT: BUILDING PART: 501 - Slaboproudé rozvody areálové	ZODPOVĚDNÝ PROJEKTANT: RESPONSIBLE DESIGNER: Roman Sedlák	DESIGNER: Petr Píkrýl
OBCHODNÍ SOUBOR: PACKAGE: Slaboproudé rozvody areálové	ZAKÁZKA Č.: CONTRACT NO.: 1195	ODDÍL: PART: 05
OBSAH: CONTENT:	DATUM: DATE: 10/2017	STUPEŇ PD: PROJECT STATUS: DPS
OBSAH: CONTENT:	MĚŘÍTKO: SCALE: -	KÓD DOKUMENTACE: CODE: D.1.501
OBSAH: CONTENT:	ČÍSLO VÝKRESU: DRAWING NUMBER: 1195-05_D.1.501	REVIZE: REVISION: 00