

**LEGENDA:**

- NAVRHOVANÉ HRANY KOMUNIKACÍ—SO 103
- NAVRHOVANÉ HRANY KOMUNIKACÍ—SO 102
- NAVRHOVANÁ OPĚRNÁ ZÍDKA SOUČÁSTI STAVEBNÍ ČÁSTI
- NAVRHOVANÁ BUDOVA—PŘÍSTAVBA
- ODVODŇOVACÍ ŽLAB—SO 102
- STÁVAJÍCÍ REKONSTRUOVANÁ BUDOVA
- STÁVAJÍCÍ HRANY
- PARCELNÍ HRANICE
- NAVRHOVANÉ VENKOVNÍ KONSTRUKCE SOUČÁSTI STAVEBNÍ ČÁSTI
- STÁVAJÍCÍ VSTUPY

STÁVAJÍCÍ SVISLÉ DOPRAVNÍ ZNAČENÍ  
B1

NAVRHOVANÉ SVISLÉ DOPRAVNÍ ZNAČENÍ  
IP4b

2

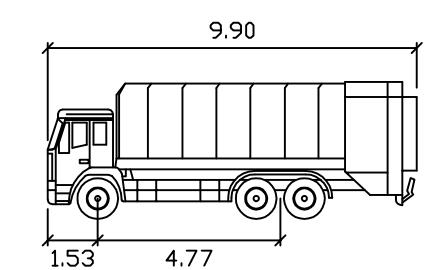

SANITNÍ VŮZ metry  
 Šířka : 2,50  
 Rozchod : 2,50  
 Čas plného rejdu : 6,0  
 Úhel řízení : 34,9

Jsou-li v projektové dokumentaci uvedeny obchodní názvy výrobků a materiálu, jedná se o příklad požadovaného standardu a je možné je nahradit výrobkem nebo materiálem srovnatelné kvalitativní úrovně.

**SCHEMA**

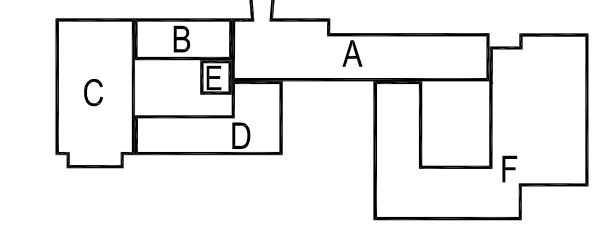

Č. REVIZE: REVISION NO.:	DATUM VYDÁNÍ: DATE OF ISSUE:	POPIS REVIZE: DESCRIPTION OF THE REVISION:	VYPRACOVAL: ELABORATED BY:

GENERAL DESIGNER: <b>Sdružení Psychiatrie Brno 2016</b> Mlýnská 326/13, BRNO 602 00 tel.: +420 541 126 611 fax.: +420 541 126 610 e-mail: projekt_1195@k4.cz e-mail: projekt-35-2016@projekt.cz	CLIENT: Fakultní nemocnice Brno Jihlavská 20 625 00 Brno, IČ: 65269705 PROJECT MANAGER: Fakultní nemocnice Brno Jihlavská 20 625 00 Brno, IČ: 65269705	AUTHORIZED BY: SUBCONTRACTOR: LUCIDA, s.r.o. Marie Cibulkové 34 140 00 Praha 4, IČ: 25651099
TITLE: <h2 style="text-align: center;">FN Brno – Psychiatrická klinika</h2>		CHIEF PROJECT MANAGER: Ing. Jan Kocmánek ARCHITECT: Ing. Boris Hladký RESPONSIBLE DESIGNER: Ing. Josef Stanko DESIGNER: Ing. Šárka Menoušková
BUILDING PART: <b>103 - Jednosměrná komunikace</b>		CONTRACT NO.: 1195 DATE: 10/2017 SCALE: 1:500 PROJECT STATUS: DPS DOCUMENT SET NUMBER: D.1.103
CONTENT: <b>SITUACE DOPRAVNÍHO ZNAČENÍ A VLEČNÝCH KŘIVEK</b>		PART: 05 DRAWING NUMBER: 1195-05_D.1.103.102 REVISION: 00