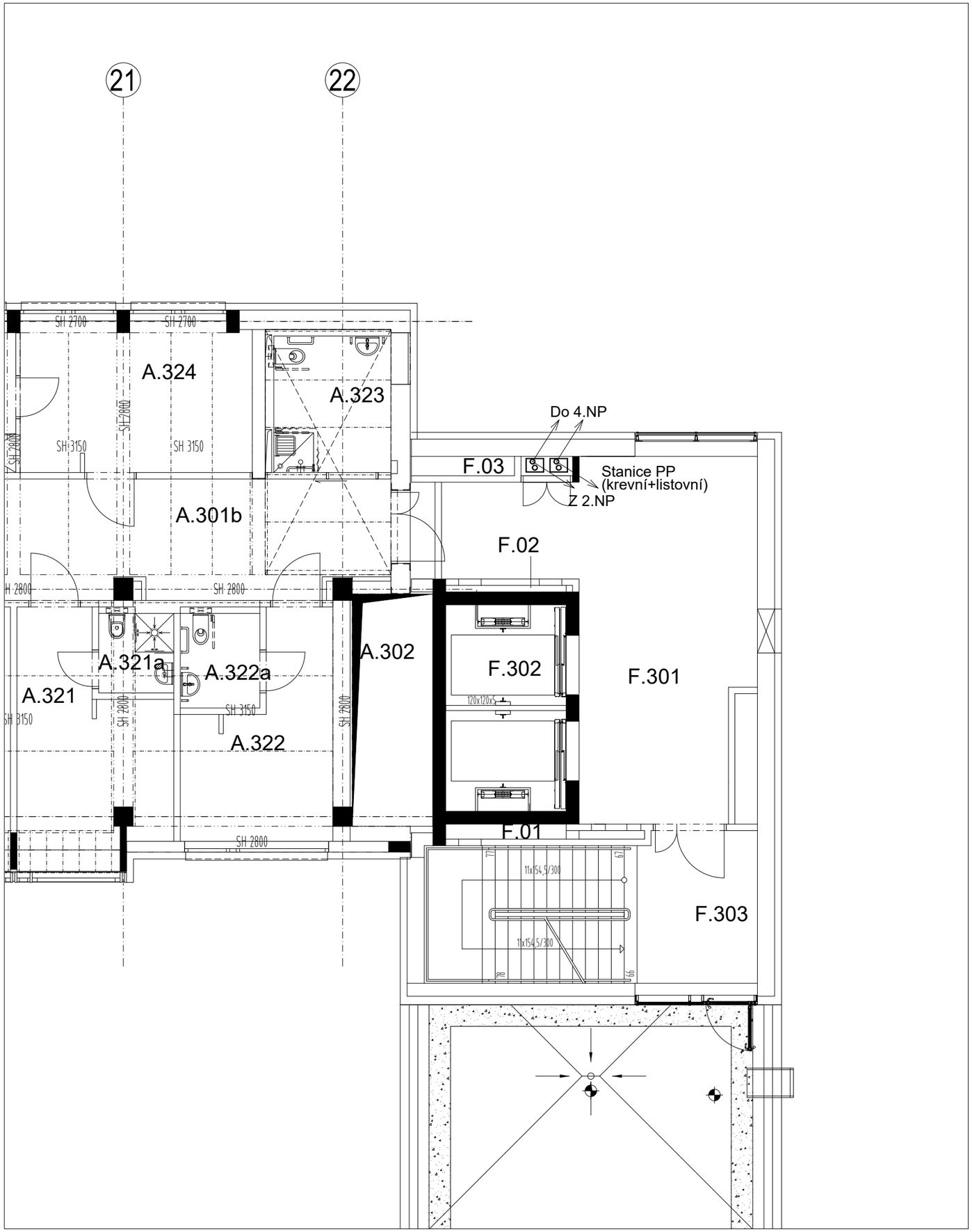

SCHEMA

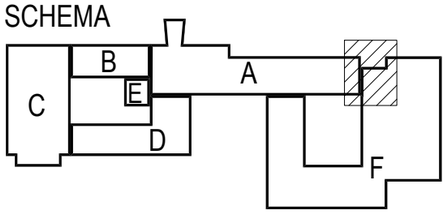

Jsou-li v projektové dokumentaci uvedeny obchodní názvy výrobků a materiálu, jedná se o příklad požadovaného standardu a je možné je nahradit výrobkem nebo materiálem srovnatelné kvalitativní úrovně.
Přesná poloha jednotlivých zásuvek, vypínačů, ovladačů a pod. bude odsouhlasena na místě s uživatelem z důvodu možných kolizí s interiérovým vybavením.
Přesná poloha koncových elementů v podhledech a na stropech (zejména ve strojovnách VZT a v technických místnostech) budou upřesněna s ohledem ke konkrétním výrobcům VZT jednotek, trasování potrubí a umístění ostatních TCHL zařízení.

Č. REVIZE: REVISION NO.:	DATUM VYDÁNÍ: DATE OF ISSUE:	POPIS REVIZE: DESCRIPTION OF THE REVISION:	VYPRACOVAL: ELABORATED BY:

GENERÁLNÍ PROJEKTANT: GENERAL DESIGNER:
Sdružení Psychiatrie Brno 2016

Mlýnská 326/13, BRNO 602 00
tel.: +420 541 126 611
fax.: +420 541 126 610
e-mail: projekt_1195@k4.cz
e-mail: projekt-35-2016@ltprojekt.cz

INVESTOR : CLIENT:
Fakultní nemocnice Brno
Jihlavská 20
625 00 Brno, IČ: 65269705

OBJEDNATEL: PROJECT MANAGER:
Fakultní nemocnice Brno
Jihlavská 20
625 00 Brno, IČ: 65269705

SUBDODAVATEL: SUBCONTRACTOR:
Ing. Petr Březina
Mánesova, 1510
739 11 Frýdlant n.O., IČ: 68311681

AUTORIZACE: AUTHORIZED BY:

ČÍSLO PARÉ: DOCUMENT SET NUMBER:

NÁZEV AKCE: TITLE:
FN Brno – Psychiatrická klinika

HLAVNÍ INŽENÝR: CHIEF PROJECT MANAGER:	Ing. Jan Kocmánek
ARCHITEKT: ARCHITECT:	Ing. Boris Hladký
ZODPOVĚDNÝ PROJEKTANT: RESPONSIBLE DESIGNER:	Ing. Petr Březina
PROJEKTANT: DESIGNER:	Ing. Petr Březina
ZAKÁZKA Č.: CONTRACT NO.:	1195
ODDÍL: PART:	05
DATUM: DATE:	10/2017
MĚŘÍTKO: SCALE:	1:100
STUPEŇ PD: PROJECT STATUS:	DPS
KÓD DOKUMENTACE: CODE:	D.1.01.4.12
ČÍSLO VÝKRESU: DRAWING NUMBER:	1195-05_D.1.01.4.12.105
REVIZE: REVISION:	00

STAVEBNÍ OBJEKT: BUILDING PART: 01 - Pavilon G

OBCHODNÍ SOUBOR: PACKAGE: POTRUBNÍ POŠTA

OBSAH: CONTENT: Půdorys 3.NP