

Jsou-li v projektové dokumentaci uvedeny obchodní názvy výrobků a materiálů, jedná se o příklad požadavků standardů a je možné je nahradit výrobkem nebo materiálem srovnatelné kvalitační úrovně.
 Přesná poloha konstrukčních prvků v podhledech a na stropě (zejména ve stropních VZT a v technických místnostech) budou upřesněna s ohledem na konkrétní výrobní VZT, potrubí, traverzní potrubí a specifikaci ostatních VZT, zařízení.

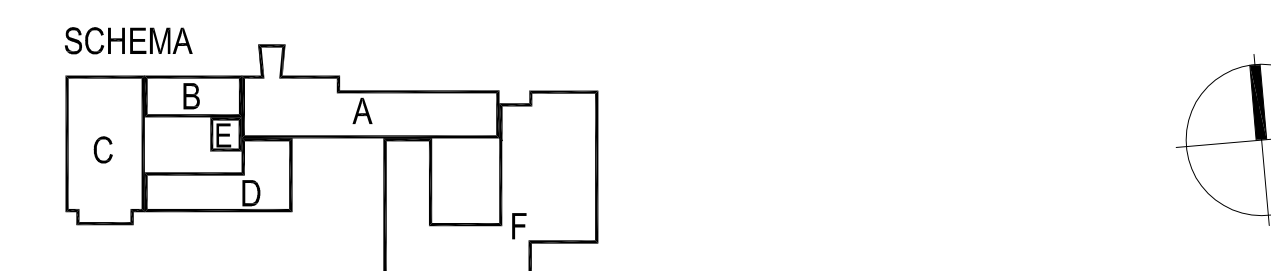

±0,000 = 280,510 m n.n. VÝŠKOVÝ SYSTÉM: BpV

Č. REVIZE	DATA M VYŠNĚ	POPS REVIZE	VÝPRAVOVATEL
REVISION NO.	DATE OF ISSUE	DESCRIPTION OF THE REVISION	ELABORATED BY

GENERAL PROJECT/DESIGNER: Fakultní nemocnice Brno Jihlavská 20 625 00 Brno, IČ: 65269705	INSTRUCTOR: Ing. Jan Kozánek	AUTHORITY: AUTHORIZED BY:
Sdružení Psychiatrie Brno 2016	CLIENT/PROJECT MANAGER: Fakultní nemocnice Brno Jihlavská 20 625 00 Brno, IČ: 65269705	PROJECT MANAGER: Ing. Jan Kozánek
ADDRESS: Technika budov, s.r.o. Křenová 42 602 00 Brno, IČ: 60711825	SUBCONTRACTOR: Ing. Alena Váňková	DRAWING NO.: 1195
NAME/TITLE: FN Brno – Psychiatrická klinika	HEAD DESIGNER/PROJECT MANAGER: Ing. Jan Kozánek	DATE: 08/2017
BUILDING PART: 01 - Pavilon G	ARCHITECT/DESIGNER: Ing. Bohus Hlavý	SCALE: 1:50
ORDER NO.: ZDRAVOTNÉ TECHNICKÉ INSTALACE	PROJECT STATUS: DPS	PROJECT NO.: D.1.01.4.1
SHEET NO.: KANALIZACE - REZY - ČÁST 6	DRAWING NUMBER: 1195-05_D.1.01.4.1.124	REVISION: 00