

Jsou-li v projektové dokumentaci uvedeny odlišné údaje výtahů z materiálů, jeví se o příklad požadavkové standardu a je nutné je nahradit výřebem nebo materiálem srovnatelné kvalitativní úrovně.  
 Přesná poloha koncových elementů v podhledu a na stropěch lze zjistit ve strojopisném VZT a v technických měřnostech budou upřesněna s ohledem na konkrétní výřeb VZT jednotek, trasování potrubí a umístění ostatních ITR. Účinně.

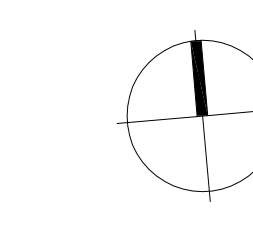
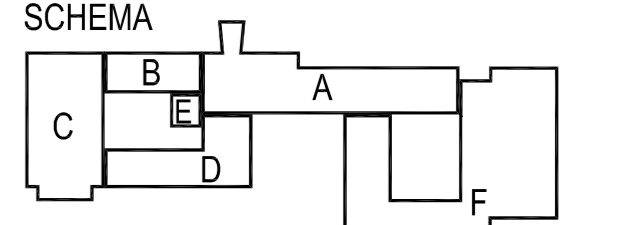

±0,000 = 280,510 m n.m. VÝŠKOVÝ SYSTÉM: Bpv

C. REVISION	DATE	DESCRIPTION	REVISION	ELABORATED BY

GENERAL DESIGNER: <b>Sdružení Psychiatrie Brno 2016</b>	CLIENT: <b>Fakultní nemocnice Brno Jihlavská 20 625 00 Brno, IČ: 65269705</b>	DESIGNER: <b>Tehnika budov, s.r.o. Křenová 42 602 00 Brno, IČ: 60711825</b>	AUTHORIZED BY: <b>Ing. Jan Kozmánek</b>
PROJECT NUMBER: <b>01 - Pavilon G</b>	PROJECT NAME: <b>ZDRAVOTNÉ TECHNICKÉ INSTALACE</b>	PROJECT DATE: <b>15.02.2017</b>	SCALE: <b>1:50</b>
DRAWING NUMBER: <b>KANALIZACE - ŘEZY - ČÁST 2</b>	PROJECT STATUS: <b>DPS</b>	DOCUMENT ID: <b>D.1.01.4.1</b>	REVISION NUMBER: <b>00</b>