OBJEKT A - ZESÍLENÍ NOSNÝCH KONSTRUKCÍ V 3.NP - TVAR A SCHÉMA VÝZTUŽE

PŮDORYS

M 1:50

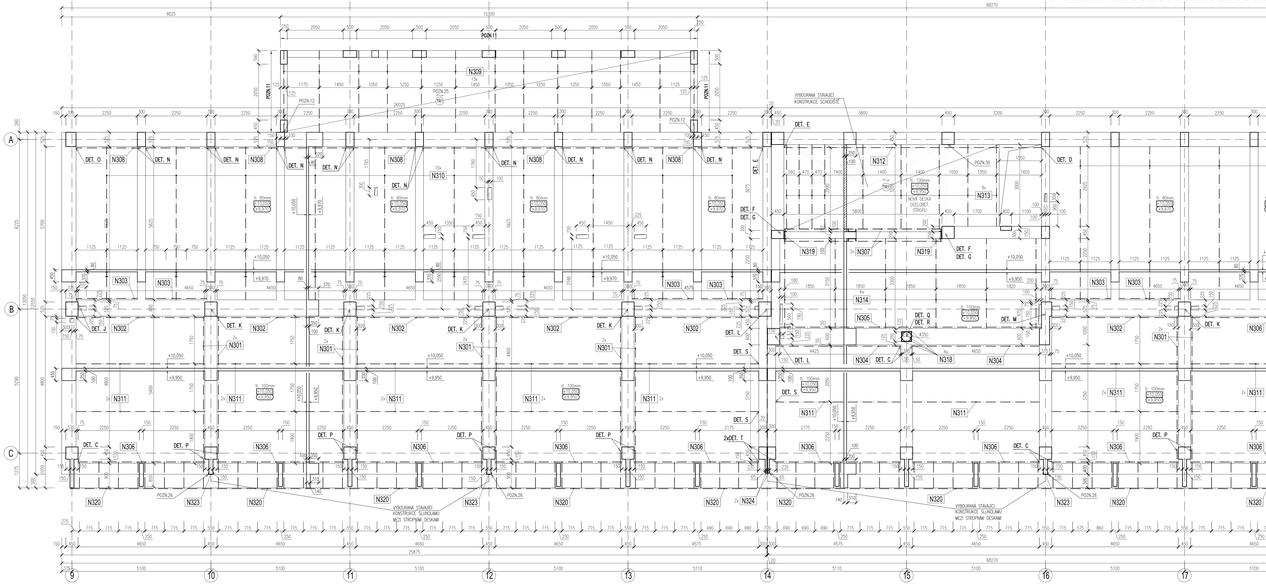

ZESÍLENÍ ŘÍMSY

- VÝZKUMNÝ DETAIL ZESÍLENÍ ŘÍMSY V JIŽNÍ FASÁDĚ (OSA C) - R.Z.
- M 1:25

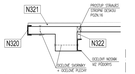

VÝZTUŽ DO NOVÝCH ŽB VĚNCŮ

VZ PSZN.11/12

1 (w=10cm)
PODÉLNÁ VÝZTUŽ VĚNCE + PŘILOŽENÍ PRO SPRÁZNĚNÍ VĚNCE SE STRAUCÍ KONSTRUKCÍ

2 (w=10cm)
TŘEMENOVÁ VÝZTUŽ VĚNCE

OBECNÝ DETAIL ULOŽENÍ STROPNÍHO NOSNÍKU - ZDIVO

SVISLÝ ŘEZ
M 1:10

VÝZTUŽ DO NOVÉHO ŽB SLOUPU

VZ PSZN.11

3 (w=10cm)
PODÉLNÁ VÝZTUŽ SLOUPU

2 (w=10cm)
TŘEMENOVÁ VÝZTUŽ SLOUPU

VÝPIS OCELOVÝCH NOSNÍKŮ

PŘED OBJEDNÁNÍM OCELOVÝCH PRVKŮ NUTNO ZMĚŘIT NA STAVBĚ !! DOPORUČUJI VŠECHNY NOSNÍKY ZDOKAT NA STAVBU DELŠÍ A NA STAVBĚ UPRAVOVAT ROZMĚRY DLE SKUTEČNOSTI

N301	OCELOVÝ NOSNÍK I240 DL. CCA 5,40m; S.K.=0,5% STRAUCÍHO PRŮHLIBU + PSZN.1; 2	- 18 ks	1837,4 kg
N302	OCELOVÝ NOSNÍK I280 DL. CCA 4,75m; S.K.=0,5% STRAUCÍHO PRŮHLIBU + PSZN.1; 2	- 7 ks	1389,9 kg
N303	OCELOVÝ NOSNÍK I240 DL. CCA 2,25m; S.K.=0,5% STRAUCÍHO PRŮHLIBU + PSZN.1; 2	- 6 ks	564,3 kg
N304	OCELOVÝ NOSNÍK I240 DL. CCA 4,60m; S.K.=0,5% STRAUCÍHO PRŮHLIBU + PSZN.1; 2	- 2 ks	308,8 kg
N305	OCELOVÝ NOSNÍK I240 DL. CCA 3,60m; S.K.=0,5% STRAUCÍHO PRŮHLIBU + PSZN.1; 2	- 1 ks	318,7 kg
N306	OCELOVÝ NOSNÍK I220 DL. CCA 4,60m; S.K.=0,5% STRAUCÍHO PRŮHLIBU + PSZN.1; 2	- 16 ks	2187,4 kg
N307	OCELOVÝ NOSNÍK I220 DL. CCA 5,80m; S.K.=0,5% STRAUCÍHO PRŮHLIBU + PSZN.1; 2	- 2 ks	690,2 kg
N308	OCELOVÝ NOSNÍK I200 DL. CCA 5,10m; S.K.=0,5% STRAUCÍHO PRŮHLIBU + PSZN.1; 2	- 5 ks	1178,1 kg
N309	OCELOVÝ NOSNÍK I140 DL. CCA 3,20m; K.K.=+0,8%0	- 13 ks	557,7 kg
N310	OCELOVÝ NOSNÍK I280 DL. CCA 5,65m; K.K.=5% STRAUCÍ STROPNÍ DESKY + PSZN.2; 3	- 22 ks	2722,2 kg
N311	OCELOVÝ NOSNÍK I180 DL. CCA 4,75m; K.K.=5% STRAUCÍ STROPNÍ DESKY + PSZN.2; 3	- 24 ks	2496,6 kg
N312	OCELOVÝ NOSNÍK I200 DL. CCA 9,50m; S.K.=5% STRAUCÍ STROPNÍ DESKY + PSZN.2; 3	- 1 ks	565,3 kg
N313	OCELOVÝ NOSNÍK I140 DL. CCA 3,20m; K.K.=+0,8%0 + PSZN.2; 4	- 9 ks	515,5 kg
N314	OCELOVÝ NOSNÍK I140 DL. CCA 3,30m; K.K.=5% STRAUCÍ STROPNÍ DESKY + PSZN.2; 3	- 6 ks	283,1 kg
N315	OCELOVÝ NOSNÍK I140 DL. CCA 2,95m; K.K.=+0,8%0 + PSZN.2; 4	- 6 ks	314,8 kg
N316	OCELOVÝ NOSNÍK U160 DL. CCA 2,40m; S.K.=5% STRAUCÍHO PRŮHLIBU + PSZN.1; 2	- 2 ks	90,2 kg
N317	OCELOVÝ NOSNÍK IN140 DL. CCA 2,10m; S.K. 50mm MIN PO/ZNOVUNMM STŘEDNÍM OTVOREM	- 1 ks	155,4 kg
N318	OCELOVÝ NOSNÍK ZLSUPP3 L160x160x12 DL. CCA 3,90m	- 12 ks	1018,6 kg
N319	OCELOVÝ NOSNÍK ZLSUPP1 U280 DL. CCA 3,90m	- 2 ks	242,4 kg
N320	OCELOVÝ NOSNÍK I180 DL. CCA 5,75m + PSZN.5	- 12 ks	1239,6 kg
N321	OCELOVÝ NOSNÍK I140 DL. CCA 7,00m + PSZN.6	- 96 ks	15363,0 kg
N322	OCELOVÝ NOSNÍK I140 DL. CCA 0,25m + PSZN.7	- 96 ks	384,0 kg
N323	OCELOVÝ NOSNÍK ZLSUPP1 U180 DL. CCA 3,30m	- 5 ks	363,0 kg
N324	OCELOVÝ NOSNÍK ZLSUPP1 U80 DL. CCA 3,30m	- 2 ks	57,0 kg
N325	OCELOVÝ NOSNÍK I200 (ZÁSUBNÁ SLOUPOVÁ) DL. CCA 0,80m; S.K.=0,5% PŘÍSLUŠNÉHO DETAILU	- 49 ks	1485,7 kg
N326	OCELOVÝ NOSNÍK I200 DL. CCA 0,50m; S.K.=0,5% PŘÍSLUŠNÉHO DETAILU	- 2 ks	37,6 kg
N327	OCELOVÝ NOSNÍK I280 DL. CCA 1,25m; S.K.=5% STRAUCÍHO PRŮHLIBU + PSZN.1; 2	- 1 ks	52,3 kg
	HMOTNOST CELKEM		22999,9 kg
	ZMĚNĚČNÉ PRVKY, SVARY, PRVKY PRO DOKLONÁNÍ ATD.		6910,0 kg
	CELKEM		29909,9 kg

VÝPIS VÝZTUŽE

1 (ø12)L=700cm	- Min. délka výztuže přesahem 750 mm! - V jednom kusu je jedné vrstvě výztužné mac. SOŽ 6/6x6/6
2 (ø8)L=50cm	- TŘEMENOVÁ VÝZTUŽ DO ŽB SLOUPU
3 (ø8)L=50cm	- PODÉLNÁ VÝZTUŽ ŽB SLOUPU

Objednávka mrazbová síť

Počet	Označení	Hmotnost 1ks	Hmotnost celkem
11	KS35	203,5 kg	203,5 kg

Označení sítí dle katalogu Ferona s.r.

TABULKA VÝZTUŽE

Poz	Prof	Délka [cm]	ks	R 8	12	28
1	R 12	700	8	150.0		
2	R 8	50	8		50.0	
3	R 8	50	8			50.0
CELKOVÁ DÉLKA		[m]		150.0	700.0	50.0
HMOTNOST		[kg]		59.2	621.5	123.3
CELKOVÁ HMOTNOST [kg]				804.0		

K1 VÝPIS KARI SÍTÍ

VÝZTUŽ PE HORNÍ POROVÁ DESKY OCELOBET. STROPU (5x7/100x100); STYKOVÁ PŘEKAVKA

- MINIMÁLNÍ DÉLKA PŘEKAVKY JE 300 mm.
- V JEDNOM MÍSTĚ STYKUJÍ MAXIMÁLNĚ 3 VRSTVY KARI SÍTÍ.

Objednávka mrazbová síť

Počet	Označení	Hmotnost 1ks	Hmotnost celkem
11	KS35	203,5 kg	203,5 kg

Označení sítí dle katalogu Ferona s.r.

VÝKAZ TRAPÉZOVÝCH PLECHŮ

TR1 TRAPÉZOVÝ PLECH CB 40/760/1,20mm
TR2 TRÁJ KE VÝZTUŽ SE NAKL. M PŘEKAYKI DÉLKAM HMOTNOSTI 11KGLE KG

POZNÁMKY:

- VŠECHNY ROZMĚRY NUTNO PŘEKONTROLOVAT NA STAVBĚ PŘED PROVEDENÍM !!
- NEŘEŠÍ OK, PŘÍPADNÉ NEDŮSTKY DLE STAVEBNÍ ČINSTI PS (!! VYROBY ZA ZMĚLANÍ NAŘÍDÍ).
- OCELOVÉ NOSNÍKY JE NUTNOSTI (PROTIŽAMÉ) DAŘÍŽAMÉ DO BOHU BUDOU DAŘÍŽAMÉ PO DELŠÍ VŽDY ŠÍŘÍ OLDOPRÁM 100MM (DOLE, PO ŠÍŘÍ NÁ)
- VÝZTUŽNÝ PROFIL B 1MM
- DETAILY PRVKY V BETONOVÝCH KONSTRUKCÍCH DLE ZVÁLOSTI ZODNÁTELE.
- DOPORUČUJI VŠECHNY NOSNÍKY ZOKAT NA STAVBU DELŠÍ A NA STAVBĚ UPRAVOVAT ROZMĚRY DLE SKUTEČNOSTI.
- TATO DOKUMENTACE NEOBHAJUJE ZODNÁTELSKÉ DOKUMENTACI, DETAILY, VÝTAHY APOD. BUDOU ŘEŠENY NA STAVBĚ V RÁMCI ZODNÁTELSKÉ DOKUMENTACE.
- PŘED PROVEDENÍM DOUBRANÍ PRVKŮ MUSÍ BÝT PŘÍSLUŠNÉ KONSTRUKCE ŘÁDNĚ PODOPŘENY.
- U ZOKÁTELSKÉ LEŽÍNÝCH KOTEV MUSÍ BÝT ZOKÁTELNÝ MINIMÁLNÍ HLOUBKY ZOKAŽENÍ.
- U POKOVÁNÍCHNÝCH PLŠŘÍ A OCEŽÍN BUDE VYŽÁDÁNÍCHNÝ ZÁKLAD MALTA A SPÁRY BUDOU MA HLOUBKU MIN. 50 MM VYPLNĚNÝ CEMENTOVOU MALTOU MC 10.
- VŠECHNY ZÁKLADY A NOVÁ OCEŽÍN BUDOU DO STAVUÉCHO ZÍNA VYŘEZÁNY, V ZÁKONÍM PŘÍPADĚ NEBUDOU BOURÁNNY PNEUMATICKÝM KLADIVEM !!!

UVEDENÉ ZÁKONÍCHNÝ NÁZVY VÝROBCŮ A MATERIÁLŮ URČUJÍ PŘÍKLAD POŽADOVANÉHO STANDARDU A JE MOŽNÉ JE NAHRADIT VÝROBKEM NEBO MATERIÁLEM SROVNATELNÉ KVALITY NEBO VYŠŠÍ.

PZN.1 OCELOVÉ NOSNÍKY BUDOU OPRÁZDNY DO STAVUÉCHO ZÍNA PROVEDENÍM POMOCÍ OCELOVÝCH SVORNÍKŮ M16. MIN. ROZTEČ SVORNÍKŮ JE 1.5m. SVORNÍKY SE ROZMÍSTÍ ROVNOMĚRNĚ MEZI PRVKEM A POSLEDNÍM SVORNÍKEM. JEJICH VZDÁLENOST DO ULOŽENÍ STAVUÉCHO ZÍN PRŮHLIBU JE 1.0m (PRVOU NOHU V PŘÍLOŽENÍ DETAILU UVEDENÉ JINAK). SVORNÍKY **NEOMÍ** PŘEKÁŽEJÍ NEBO PŘEKÁŽÍ VÝZTUŽ STAVUÉCHO PRŮHLIBU. SVORNÍKY NEOMÍ ZASAHOVAT DO STAVUÉCHO PROSTOŘU, PŘÍMÉNÉ JE POTŘEBA SVORNÍK PŘEKOPÁNÍ POSUNOUT.

PZN.2 V PŘÍPADĚ PŘÍMÉNÉHO OCELOVÉHO NOSNÍKU (PRŮH. "T" NEBO "I") POLOŽ Z JEDNÉ ŘÁDNÉ STAVUÉCHO PRŮHLIBU NEBO PŘÍMÉNÉ BUDE OCELOVÝ NOSNÍK PŘIKOTVEN POMOCÍ PŘÍS. SVORNÍK DO DLE DETAILU Z ŘÁDNÉ STAVUÉCHO PRŮHLIBU BUDE SVORNÍK POSUNUTÝ PŘÍMÉNÉ PŘÍMÉNÉ BUDE PŘÍMÉNÍM ZÍNÍM CHOK KOTVA (SKRAGLEZ DO PROSTOŘU).

PZN.3 OK NOSNÍKY DOKLONÁNÍ KE SPOJNÉ HRANĚ STRAUCÍ STROPNÍ DESKY POMOCÍ OCEL. KLINŮ, PLECHŮ, OPRÁZD. OCEL. PROFILŮ... DLE SKUTEČNOSTI NA STAVBĚ (VYRAZ ŘÍDÍ PRVKŮ ZÁMĚLÉ VE VÝKAZU ZÁMĚČNÝCH PRVKŮ). PŘÍPADNÉ SPARY MEZI OK NOSNÍKY A STAVUÉ STROPNÍ DESKU VYPLNIT PROVÁTÉNÉHO CEMENTOVOU MALTOU MMT1 (MPOCOR.

PZN.4 NOSNÍKY BUDOU ŘÍDÍ ULOŽENY TRAPÉZNÍ PLECH, BETONÁŘSKÁ VÝZTUŽ A VYBETONOVÁNA DESKA TL.100mm DO DETAILU PŘÍS. OCELOBETONÁŘ STROP.

PZN.5 NA VNĚJŠÍ HRANU ŘÍMSY ZÁKOŽÍ PROFIL (O PROKLÁTÁNÍNÁCÍ MALTY MMT1 MAPETI), A PŘÍMÉNÍ K NOSNÍKŮM N321.

PZN.6 NOSNÍKY N321 ŘÍDÍ ZÁKOŽÍ DO ŽB A N.K. STRAUCÍ STROPNÍ DESKY A PŘÍMÉNÍ K NOSNÍKŮM N320 A N322.

PZN.7 NOSNÍKY N322 PŘÍMÉNÍ K NOSNÍKŮM N320 A ODSLOŽENÍM OCELOVÝM NOSNÍKŮM PROTILÚ "T" DLE PŘÍS.PZN.5 DET. A2.

PZN.8 NOSNÍKY N323 ŘÍDÍ ZÁKOŽÍ DO ŽB A N.K. STRAUCÍ STROPNÍ DESKY.

PZN.9 STRAUCÍ STROPNÍ DESKU ZLOŽÍM NOVÝM NOSNÍKEM (ZÍNÁ I 2 ÁÁÁ). ZÁP. ÍŘÍ ÍŘÍ, MÍŘÍ, MÍŘÍ ZÍNÁ BUDE OPRÁZDNÍ DO STAVUÉCHO MÍSTO POMOCÍ MAPFINE A NALÉPNÉ PRUŽNÉ VÝZTUŽ.

PZN.10 MÍŘÍ STRAUCÍHO PRŮHLIBU BUDE PROVEDEN NOVÝ ŽB SLOUPEK 300/250 MM PRO PROSTŘEDNÍ ZÍLÓNU ŽB KONSTRUKCE ŘÁDNÍ SLOUPEK VÝZTUŽÍ PODÉLNÁ VÝZTUŽ ALMÍŘÍ A TŘEMENOVÁ VÝZTUŽ Ø8/200. NOVÝ SLOUP BUDE OPRÁZDN DO STAVUÉCHO PRŮHLIBUM POMOCÍ MAPFINE A NALÉPNÉ PRUŽNÉ VÝZTUŽÍ.

PZN.11 NOVÝ ŽB VĚNEC 250x250mm S K=K=+0,75% BUDE VÝZTUŽEN TŘEMENY Ø8/200 A PODÉLNOU VÝZTUŽÍ 8Ø12 (3 PŘÍLOŽEN PŘÍ KAŽDÉ STRANĚ).

PZN.12 NOVÝ VĚNEC OPRÁZDNÍ DO STAVUÉCHO ŽB PRŮHLIBU/ÚDRŽNÝCH PŘÍKŮ MAPFINE A NALÉPNÉ VÝZTUŽÍ. MAPFIR A NALÉPNÉ PŘÍLOŽEN MÍŘÍ DO DL. 1.0m DO NOSNÝCH 200mm A NALÉPNÉ NA LEPICÍ MASTIX MLS HT-HF 200. POČÍT PŘÍLOŽEK STLAČ JAKO JÁ POČÍT PŘÍLOŽEK POŠEŠÁ STLAČÉ NEBO ŽÍLÁ.

PZN.13 SVORNÍKY/CHOK KOTVY A PRŮCHNÝ DOKÁP PO KÓSAMI PO VÝŠCE SLOUPU/ÚSTĚNÍ.

PZN.14 PŘÍMÉ PLECHY BUDOU POSLÝT ZÁKOŽÍCÍCÍ MALTOU MMT1 MAPETI. ZÁKOŽÍ PLECHŮ BUDE PROVEDEN NOVÝ POŽÁCHÝ KONÉ POSEDLÁNÍ A TŘEMENOVÁ VÝZTUŽ STAVUÉCHO PRŮHLIBU V MÍSTECH PROTOPŘÍSU STAVUÉCHO PRŮHLIBUM BUDE PNÍM PLECH OPRÁZDN NEBO VÝTÁHÁN A PŘÍMÉNÉ BUDE PŘÍMÉNÍM ZÍNÍM CHOK KOTVA (SKRAGLEZ DO PROSTOŘU).

PZN.15 OK NOSNÍKY DOKLONÁNÍ K NOVÉ STAVUÉCHO NAKRAŽÍ POMOCÍ OCEL. KLINŮ, PLECHŮ, SPRÁVD OCEL. PROFILŮ... DLE SKUTEČNOSTI NA STAVBĚ (VYRAZ ŘÍDÍ PRVKŮ ZÁMĚLÉ VE VÝKAZU ZÁMĚČNÝCH PRVKŮ). PŘÍPADNÉ SPARY MEZI OK NOSNÍKY A PROVÁTÉNÉHO CEMENTOVOU MALTOU MMT1 (MPOCOR.

PZN.16 PROSTOŘ STAVUÉCHO STROPNÍ DESKOU S NOSNÍKEM (150x75mm V MÍSTĚ KAŽDÉHO OCELOVÉHO U-PROFILU ZESÍLUJÍCÍHO ŘÍMSU).

PZN.17 NOSNÍKY N.K.

PZN.18 SVORNÍKY (NOTVY) UMÍSTĚ VÝŠKÉ DLE VÝŠKY ODSLOŽENÍ NOSNÍKU DO POLOVINY VÝŠKY OCELOVÉHO NOSNÍKU. MIN. 100mm DLE STAVUÉCHO PRŮHLIBU A 150mm DLE L.K. STROPNÍ DESKY (PŘÍKLADY DETAILŮ UVEDENÉ JINÁ). SVORNÍKY DOTVY **NEOMÍ** PŘEKÁŽEJÍ NEBO PŘEKÁŽÍ VÝZTUŽ STAVUÉCHO PRŮHLIBU.

PZN.19 OCELOVÉ NOSNÍKY BUDOU ŘÍDÍ ULOŽENY NA ZÁKOŽÍ PRŮHLIBU PŘÍMÉNÉ (NEBO JLEJCH ZÁKŮ) DOTVY JEN NA ŠÍŘÍ PROSTOŘU VÝZTUŽÍNÝCH U-PROFILŮ NUTNÉHO ÚŠÁMU KOLEM SLOPU A BUDE MÍŘÍNÍ POLOŽ STLAŇ ŠÍŘÍ STLAŇ A ŠÍŘÍ PŘÍMÉNÉ ODSLOŽENÍ PROFILU.

PZN.20 V MÍSTECH ÚŠÁZNÝCH ŽEBER VÝZTUŽÍNÝCH U-PROFILŮ PŘÍ SPOJNÉ HRANĚ STAVUÉCHO PRŮHLIBU SE U ODSLOŽENÉ NOSNÍKU MÍSTĚNÍ PROŘÍZ OKÉLÉNÉ SPÁJ SPOJNÉ PRÁNCE A VÝŠKÉ DO DO KOLÁNÍÍ KÉTÍŠÉ ODSLOŽENÍ PROFILU.

PZN.21 OCELOVÉ NOSNÍKY BUDOU ŘÍDÍ ULOŽENY NA ZÁKOŽÍ PRŮHLIBU PŘÍMÉNÉ (NEBO JLEJCH ZÁKŮ) DOTVY JEN NA ŠÍŘÍ PROSTOŘU VÝZTUŽÍNÝCH U-PROFILŮ. STAVUÉ ŽÍNÁ ŽÍNÁ PRÁCÍ ZÁKŮ SPÁRÁ SE VÝKÁZU ZÁMĚČNÝCH PRVKŮ.

PZN.22 TRAPÉZOVÝ PLECH BUDE PŘIKOTVEN V KAŽDÉ ÚDOLNÍ VLNĚ PŘÍS POSLEDNÍ K ODSLOŽENÝM NOSNÍKŮ (BEZPR. PŘÍSPĚVEJÍCÍ VOLNÉ ÚDOLNÉ LEMOVÁNÍ PLECHEM TL. 1 MM

- ODSLOŽ. PROFIL VZ PODDŮRN.

DETAILY

DETAIL A - 2x

ZESÍLENÍ STAVAUÍCHO ZÍNA PRO NOVÝ OTVOR

POHLED:
M 1:50
PSZN.13

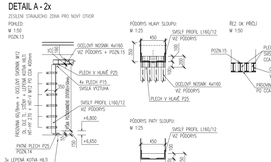

DETAIL B - 1x

ZESÍLENÍ STAVAUÍCHO ZÍNA

PŮDORYS HLAVY SLOUPU:
M 1:50
PSZN.13

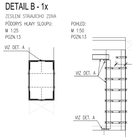

DETAIL C - 16x

PŘÍKONÉM ODSLOŽENÍ NOSNÍKU KE STRAUCÍMU ŽB PRŮHLIBU/VĚNCI

ODSLOŽ NOSNÍK (U-PROFIL) PŘÍ S.K. STRAUCÍHO ŽB PRŮHLIBU - PLAT PRO L0280 A MENŠÍ

POHLED/ŘEZ STRAUCÍM PRŮHLEMÍM:
M 1:25
PSZN.2; 18

DETAIL D - 1x

PŘÍKONÉM ODSLOŽENÍ NOSNÍKU KE STRAUCÍMU ŽB PRŮHLIBU/VĚNCI

ODSLOŽ NOSNÍK (U-PROFIL) PŘÍ S.K. STRAUCÍHO ŽB PRŮHLIBU

POHLED/ŘEZ STRAUCÍM PRŮHLEMÍM:
M 1:25
PSZN.2; 18

DETAIL E - 1x

PŘÍKONÉM ODSLOŽENÍ NOSNÍKU KE STRAUCÍMU ŽB PRŮHLIBU/VĚNCI

ODSLOŽ NOSNÍK (U-PROFIL) PŘÍ S.K. STRAUCÍHO ŽB PRŮHLIBU
M 1:25

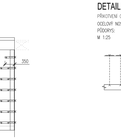

DETAIL F - 2x

ZESÍLENÍ STAVAUÍCHO OSTĚN

PŮDORYS HLAVY SLOUPU:
M 1:25
PSZN.29

DETAIL G - 2x

ZESÍLENÍ STAVAUÍCHO OSTĚN

PŮDORYS PATY SLOUPU:
M 1:25
PSZN.14

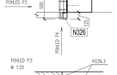

DETAIL H - 1x

ZESÍLENÍ STAVAUÍCHO OSTĚN

PŮDORYS HLAVY SLOUPU:
M 1:25
PSZN.13

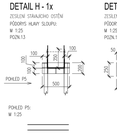

DETAIL I - 1x

ZESÍLENÍ STAVAUÍCHO OSTĚN

PŮDORYS PATY SLOUPU:
M 1:25
PSZN.14

DETAIL J - 1x

ULOŽENÍ ODSLOŽENÉHO NOSNÍKU NA STAVAUÍ ŽB SLOUP

PŮDORYS:
M 1:25

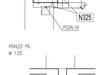

DETAIL K - 10x

ULOŽENÍ ODSLOŽENÉHO NOSNÍKU NA STAVAUÍ ŽB SLOUP

PŮDORYS:
M 1:25
PSZN.22

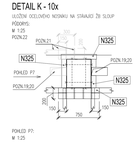

DETAIL L - 2x

ULOŽENÍ ODSLOŽENÉHO NOSNÍKU NA STAVAUÍ ŽB SLOUP (SKLÁZKA)

PŮDORYS:
M 1:25
PSZN.22

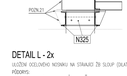

DETAIL M - 1x

ULOŽENÍ ODSLOŽENÉHO NOSNÍKU NA STAVAUÍ ŽB SLOUP (SKLÁZKA)

PŮDORYS:
M 1:25
PSZN.18

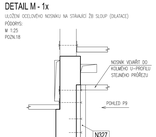

DETAIL N - 9x

PŘÍKONÉM ODSLOŽENÍ NOSNÍKU KE STRAUCÍMU ŽB PRŮHLIBU/VĚNCI

ODSLOŽ NOSNÍK (U-PROFIL) PŘÍ S.K. STRAUCÍHO ŽB PRŮHLIBU

ŘEZ STRAUCÍM PRŮHLEMÍM:
M 1:25
PSZN.18

DETAIL O - 1x

PŘÍKONÉM ODSLOŽENÍ NOSNÍKU KE STRAUCÍMU ŽB PRŮHLIBU/VĚNCI

ODSLOŽ NOSNÍK (U-PROFIL) PŘÍ S.K. ŽB DESKY

BEZ STRAUCÍM PRŮHLEMÍM

MIN 1 - NEDOSTAČNÁ VÝŠKA PRO ULOŽENÍ ODSLOŽENÝCH NOSNÍKŮ NAD SEBE

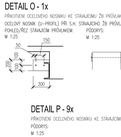

DETAIL P - 9x

PŘÍKONÉM ODSLOŽENÍ NOSNÍKU KE STRAUCÍMU ŽB PRŮHLIBU

PŮDORYS:
M 1:25
PSZN.2

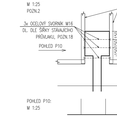

DETAIL Q - 1x

ZESÍLENÍ STAVAUÍCHO SLOUPU

PŮDORYS HLAVY SLOUPU:
M 1:25
PSZN.13

DETAIL R - 1x

ZESÍLENÍ STAVAUÍCHO SLOUPU

PŮDORYS PATY SLOUPU:
M 1:25
PSZN.14

OBECNÝ DETAIL

PŘÍKONÉM ODSLOŽENÍ NOSNÍKU KE STRAUCÍMU ŽB PRŮHLIBU/VĚNCI

ODSLOŽ NOSNÍK (U-PROFIL) PŘÍ S.K. ŽB DESKY

BEZ STRAUCÍM PRŮHLEMÍM
M 1:25

MIN 1 - NEDOSTAČNÁ VÝŠKA PRO ULOŽENÍ ODSLOŽENÝCH NOSNÍKŮ NAD SEBE

DETAIL S - 3x

PŘÍKONÉM ODSLOŽENÍ NOSNÍKU KE STRAUCÍMU ŽB PRŮHLIBU

POHLED:
M 1:25

MIN 1 - BEZ KOLMÉHO ODSLOŽENÍ NOSNÍKU PŘÍ S.K. PŘÍMÉHO ŽB PRŮHLIBU - PLAT PRO NOSNÝ PROFILU I140 A MENŠÍ

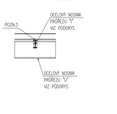

DETAIL T - 2x

PŘÍKONÉM ODSLOŽENÍ NOSNÍKU KE STRAUCÍMU ŽB PRŮHLIBU

POHLED:
M 1:25

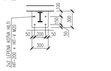

ŘEZ STRAUCÍM PRŮHLEMÍM

M 1:25

MIN 2 - NEDOSTAČNÁ VÝŠKA PRO ULOŽENÍ ODSLOŽENÝCH NOSNÍKŮ NAD SEBE

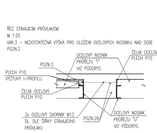
PSZN.2
PSZN.3
ODSLOŽ. NOSNÍK PROFILU "I" VZ PODDŮRN.
PSZN.3