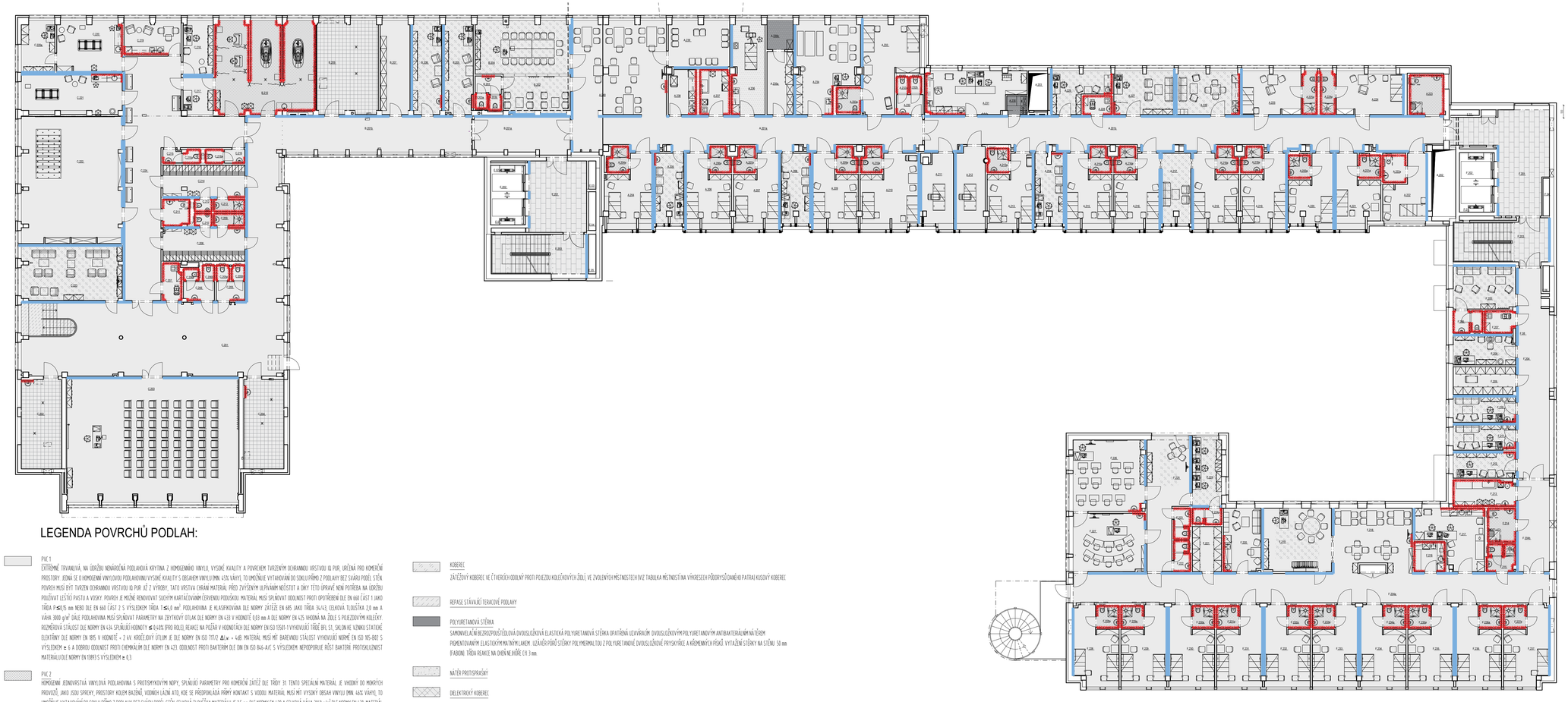

LEGENDA POVRCHŮ PODLAH:

PVC 1
EXTRÉMNĚ TRVANLIVÁ, NA ÚDRŽBU NENÁROČNÁ PODLAHOVÁ KRYTINA Z HOMOGENNÍHO VINYLU, VYSOKÉ KVALITY A POVRCHEM TVRZENÝM OCHRANNOU VRSTVOU IQ PUR, URČENÁ PRO KOMERČNÍ PROSTORY. JEDNÁ SE O HOMOGENNÍ VINYLOVOU PODLAHOVINU VYSOKÉ KVALITY S OBSAHEM VINYLU MIN. 43% VÁHY, TO UMOŽŇUJE VYTAHOVÁNÍ DO SOKLU PŘÍMO Z PODLAHY BEZ SVÁRU PODÉL STĚN. POVRCH MUSÍ BÝT TVRZEN OCHRANNOU VRSTVOU IQ PUR AŽ Z VÝROBY, TATO VRSTVA CHRÁNÍ MATERIÁL PŘED ZVÝŠENÝM ULÉHÁNÍM NEČISTOT A DÍKY TÉTO ÚPRAVĚ NENÍ POTŘEBA NA ÚDRŽBU POUŽÍVAT LEŠTĚI PASTU A VOSKY. POVRCH JE MOŽNÉ RENOVOVAT SUCHÝM KARTÁČOVÁNÍM ČERVENOU PODLOŽKOU. MATERIÁL MUSÍ SPLŇOVAT ODOLNOST PROTI OPOTŘEBENÍ DLE EN 660 ČÁST 1 JAKO TŘÍDA $P \leq 0{,}75$ NEBO DLE EN 660 ČÁST 2 S VÝSLEDKEM TŘÍDA $T \leq 4{,}0$ mm^3. PODLAHOVINA JE KLASIFIKOVÁNA DLE NORMY ZÁTĚŽE EN 685 JAKO TŘÍDA 34/43. CELKOVÁ TLOUŠŤKA 2,0 mm A VÁHA 3000 g/m^2 DALE PODLAHOVINA MUSÍ SPLŇOVAT PARAMETRY NA ZBYTKOVÝ OTLAK DLE NORMY EN 433 V HODNOTĚ 0,93 mm A DLE NORMY EN 425 VHODNÁ NA ŽOLÉ S POJEZDOVÝMI KOLÉČKY. ROZMĚROVÁ STÁLOST DLE NORMY EN 434, SPLŇUJÍCÍ HODNOTY ≤ 0,40% (PRO ROLEI), REAKCE NA POŽÁR V HODNOTÁCH DLE NORMY EN ISO 15501-1 VYHOVUJÍCÍ TŘÍDĚ Bfl, S1, SKLON KE VÝZNIU STATICKÉ ELEKTŘINY DLE NORMY EN 1815 V HODNOTĚ < 2 kV. KRÁČEJOVÝ ÚTLUM JE DLE NORMY EN ISO 717/2 ΔL_w = +46. MATERIÁL MUSÍ MÍT BAREVNOU STÁLOST VYHOVUJÍCÍ NORMĚ EN ISO 105-B02 S VÝSLEDKEM ≥ 6 A DOBROU ODOLNOST PROTI CHEMIKÁLŮM DLE NORMY EN 423. ODOLNOST PROTI BAKTERIÍM DLE DIN EN ISO 846-A/C S VÝSLEDKEM NEPODPORUJE RŮST BAKTERIÍ. PROTISKLUZNOST MATERIÁLU DLE NORMY EN 13893 S VÝSLEDKEM ≥ 0,3

PVC 2
HOMOGENNÍ JEDNOVRSTVÁ VINYLOVÁ PODLAHOVINA S PROTISMYKOVÝMI NOPY, SPLŇUJÍCÍ PARAMETRY PRO KOMERČNÍ ZÁTĚŽ DLE TŘÍDY 31. TENTO SPECIÁLNÍ MATERIÁL JE VHODNÝ DO MOKRÝCH PROVOZŮ, JAKO JSOU SPRCHY, PROSTORY KOLEM BAZÉNŮ, VIDEŇEŇ LAZNÍ ATD, KDE SE PŘEDPOKLÁDÁ PŘÍMÝ KONTAKT S VODOU. MATERIÁL MUSÍ MÍT VYSOKÝ OBSAH VINYLU (MIN. 46% VÁHY), TO UMOŽŇUJE VYTAHOVÁNÍ DO SOKLU PŘÍMO Z PODLAHY BEZ SVÁRU PODÉL STĚN. CELKOVÁ TLOUŠŤKA MATERIÁLU JE 2,5 mm DLE NORMY EN 428 A CELKOVÁ VÁHA 3060 g/m^2 DLE NORMY EN 430. MATERIÁL BYL TESTOVÁN NA BOSOU NOHU S VÝSLEDKEM C, HODNOTY PRO ZBYTKOVÝ OTLAK JSOU 0,93 MM DLE EN 433 A ROZMĚROVÁ STÁLOST JE ± 0,4% PODLE NORMY EN MA SKLON KE VÝZNIU STATICKÉ EL. POUZE V HODNOTÁCH < 2kV (EN 1815). A KRÁČEJOVÝ ÚTLUM +4 dB (EN ISO 717/2 ΔL_w). MATERIÁL MUSÍ MÍT DOBROU ODOLNOST PROTI CHEMIKÁLŮM DLE EN 423 A TAKÉ NESMÍ PODPORovAT RŮST BAKTERIÍ (DIN EN ISO 846-A/C). PROTISKLUZNOST DLE ÖNORM B 4101 MIN. 6. REAKCE NA POŽÁR DLE NORMY EN ISO 15501-1. TŘÍDA Bfl, S1 MATERIÁL DLE EN 13893 ≥ 0,3 VINYLOVÁ PODLAHOVINA JE VHODNÁ NA PODLAHOVÉ TOPNÍ NAVÍC NA TEPLOTU + 27°C A SPLŇUJÍCÍ TEPLOTNÍ PROSTUPNOST 0,910 m^2 K/W PODLE EN 12524. MATERIÁL NEOBSAHUJE ŽÁDNÉ FTALÁTY.

ELEKTROSTATICKY VODIVÉ PVC
JEDNÁ SE O HOMOGENNÍ TRVALE VODIVOU LISOVANOU VINYLOVOU PODLAHOVINU VYSOKÉ KVALITY VE FORMĚ PÁSŮ S POVRCHEM TVRZENÝM ELEKTROVODIVÝM PUR. VYSOKÝ OBSAH VINYLU (MIN. 46% VÁHY) UMOŽŇUJE VYTAHOVÁNÍ DO SOKLU PŘÍMO Z PODLAHY BEZ SVÁRU PODÉL STĚN. KLASIFIKACE PODLAHOVINY DLE NORMY ZÁTĚŽE EN 685 JAKO TŘÍDU 34/43. O CELKOVÉ TLOUŠŤCE 2,0 mm A VÁZE 3000 g/m^2. SPLŇUJÍCÍ TŘÍDU OTĚRU DLE NORMY EN 660-1 SKUPINA $P \leq 1{,}75$ mm NEBO DLE NORMY EN 660-2 SKUPINA $T \leq 1{,}0$ mm^3. PODLAHOVINA MUSÍ SPLŇOVAT PARAMETRY NA ZBYTKOVÝ OTLAK DLE NORMY EN 433 V HODNOTĚ 0,93 mm A DLE NORMY EN 425 VHODNÁ NA ŽOLÉ S POJEZDOVÝMI KOLÉČKY. ROZMĚROVÁ STÁLOST DLE NORMY EN 434, SPLŇUJÍCÍ HODNOTY ≤ 0,40% (PRO PÁSY). PODLAHOVINA MUSÍ MÍT PARAMETRY REAKCE NA POŽÁR V HODNOTÁCH DLE NORMY EN ISO 15501-1 VYHOVUJÍCÍ TŘÍDĚ Bfl, S1. HODNOTY MATERIÁLU NA ELEKTRICKÝ ODPOR JSOU 10^6 - 10^9 OHMŮ. MATERIÁL MUSÍ MÍT BAREVNOU STÁLOST VYHOVUJÍCÍ NORMĚ EN ISO 105-B02 S VÝSLEDKEM ≥ 6 A DOBROU ODOLNOST PROTI CHEMIKÁLŮM DLE NORMY EN 423. NEZBYTNÁ JE ODOLNOST PROTI BAKTERIÍM DLE DIN EN ISO 846-A/C S VÝSLEDKEM NEPODPORUJE RŮST BAKTERIÍ. PROTISKLUZNOST MATERIÁLU DLE NORMY EN 13893 S VÝSLEDKEM ≥ 0,3 (R9 DLE NORMY DIN 51130). DOLNÍ ČÁST PVC PÁSŮ JE OPATŘENA VODIVOU GRAFITOVOU KOMPAKTNÍ VRSTVOU. PODLAHOVINA SE LEPÍ NA BĚŽNÉ AKRYLÁTOVÉ LEPIDLO PRO VINYLOVÉ PODLAHY. POUZE UZEMŇOVACÍ MĚDĚNÁ PÁSKA SE PŘILEPÍ LEPIDLEM VODIVÝM. MATERIÁL NEOBSAHUJE ŽÁDNÉ FTALÁTY.

ANTISTATICKÉ PVC
JEDNÁ SE O HOMOGENNÍ TRVALE VODIVOU LISOVANOU VINYLOVOU PODLAHOVINU VYSOKÉ KVALITY VE FORMĚ PÁSŮ S POVRCHEM TVRZENÝM ELEKTROVODIVÝM PUR. KLASIFIKOVANOU DLE NORMY ZÁTĚŽE EN 685 JAKO TŘÍDU 34/43. VYSOKÝ OBSAH VINYLU (MIN. 43% VÁHY) UMOŽŇUJE VYTAHOVÁNÍ DO SOKLU PŘÍMO Z PODLAHY BEZ SVÁRU PODÉL STĚN. O CELKOVÉ TLOUŠŤCE 2,0 mm A VÁZE 3000 g/m^2. SPLŇUJÍCÍ TŘÍDU OTĚRU DLE NORMY EN 660-1 SKUPINA $P \leq 1{,}75$ mm NEBO DLE NORMY EN 660-2 SKUPINA $T \leq 1{,}0$ mm^3. PODLAHOVINA MUSÍ SPLŇOVAT PARAMETRY NA ZBYTKOVÝ OTLAK DLE NORMY EN 433 V HODNOTĚ 0,93 mm A DLE NORMY EN 425 VHODNÁ NA ŽOLÉ S POJEZDOVÝMI KOLÉČKY. ROZMĚROVÁ STÁLOST DLE NORMY EN 434, SPLŇUJÍCÍ HODNOTY ≤ 0,40% (PRO PÁSY). PODLAHOVINA MUSÍ MÍT PARAMETRY REAKCE NA POŽÁR V HODNOTÁCH DLE NORMY EN ISO 15501-1 VYHOVUJÍCÍ TŘÍDĚ Bfl, S1. HODNOTY MATERIÁLU NA ELEKTRICKÝ ODPOR JSOU 10^6 - 10^9 OHMŮ. MATERIÁL MUSÍ MÍT BAREVNOU STÁLOST VYHOVUJÍCÍ NORMĚ EN ISO 105-B02 S VÝSLEDKEM ≥ 6 A DOBROU ODOLNOST PROTI CHEMIKÁLŮM DLE NORMY EN 423. NEZBYTNÁ JE ODOLNOST PROTI BAKTERIÍM DLE DIN EN ISO 846-A/C S VÝSLEDKEM NEPODPORUJE RŮST BAKTERIÍ. PROTISKLUZNOST MATERIÁLU DLE NORMY EN 13893 S VÝSLEDKEM ≥ 0,3 (R9 DLE NORMY DIN 51130). DOLNÍ ČÁST PVC PÁSŮ JE OPATŘENA VODIVOU GRAFITOVOU KOMPAKTNÍ VRSTVOU. BALENÍ MATERIÁLU JSOU ROLE 23 bm/2 m. PODLAHOVINA SE LEPÍ NA BĚŽNÉ AKRYLÁTOVÉ LEPIDLO PRO VINYLOVÉ PODLAHY. POUZE UZEMŇOVACÍ MĚDĚNÁ PÁSKA SE PŘILEPÍ LEPIDLEM VODIVÝM. MATERIÁL NEOBSAHUJE ŽÁDNÉ FTALÁTY.

KERAMICKÁ DLAŽBA
KERAMICKÉ SLINUTÉ NEGLAZOVANÉ DLAŽDICE O ROZMĚRECH 300x300 mm V CELKOVÉ TL. 10 mm S VELMI NÍZKOU NASÁKAVOSTÍ POD 0,5%. VÝROBKY JSOU URČENÉ DO PROSTORŮ VYSTAVENÝCH VYSOKÉMU MECHANICKÉMU NAMÁHÁNÍ, ODRUSU A ZNEČISTĚNÍ PRVKY MA.8 VYSOKOU PEVNOST A CHEMICKOU ODOLNOST. POVRCH MATNÝ. PROTISKLUZNOST RMa.gr. 0,6 ZA SUCHA. ODOLNOST PROTI CHEMIKÁLŮM MIN. UA, ODOLNOST PROTI KYSELINÁM A LOUHŮM O NIZKÉ KONCENTRACI TŘ. ULA, PROTI KYSELINÁM A LOUHŮM O VYSOKÉ KONCENTRACI TŘ. UHA. ODOLNOST PROTI TVORBĚ SKVRN MIN. TŘ. 3/ MIN. CL. 3. SPÁROVACÍ HMOTA V BARVĚ ZVOLENÉ DLAŽBY.

VELKOFORMÁTOVÁ KERAMICKÁ DLAŽBA
VELKOFORMÁTOVÉ VYSOCE SLINUTÉ KERAMICKÉ GLAZOVANÉ MRAZUVZDORNÉ DLAŽDICE FORMÁTU 300x600 mm S VELMI NÍZKOU NASÁKAVOSTÍ POD 0,5 %, VÝROBKY JSOU URČENÉ PRO ZÁKLADNÍ PROSTORY. VYSOKÝ MA.8 UNIVERZÁLNÍ POUŽITÍ V PROSTORECH, KDE JSOU VYSTAVENY POVĚTRNOSTNÍM VLIVŮM, VYSOKÉMU MECHANICKÉMU NAMÁHÁNÍ I ZNEČISTĚNÍ. JE TŘEBA POUŽÍT DLAŽDICE S OTĚRUVZDORNOSTÍ PEI 5 A DEKLAROVANOU PROTISKLUZNOSTÍ STANOVENOU PRO POUŽITÍ VE VEŘEJNÝCH BUDOVÁCH RMa.gr. 0,6 ZA SUCHA. VELKOFORMÁTOVÉ DLAŽBY MUSÍ BÝT KALIBROVANY NA PŘESNÝ ROZMĚR UMOŽŇUJÍCÍ PRECIZNÍ POKLÁDKU A KOMBINACI FORMÁTŮ. SPÁROVACÍ HMOTA V BARVĚ ZVOLENÉ DLAŽBY.

KOBEREC
ZÁTĚŽNÝ KOBEREC VE ČTVERCÍCH ODOLNÝ PROTI POJEZDU KOLEČKOVÝCH ŽIDLÍ, VE ZVOLENÝCH MÍSTNOSTECH (VIZ TABULKA MÍSTNOSTÍ NA VÝKRESECH PŮDORYSŮ DANÉHO PATRA) KUSOVÝ KOBEREC

REPASE STÁVAJÍCÍ TERAZOVÉ PODLAHY

POLYURETANOVÁ STĚRKA
SAMOINVELAČNÍ BEZROZPOUŠTĚDLOVÁ DVOUSLOŽKOVÁ ELASTICKÁ POLYURETANOVÁ STĚRKA OPATŘENÁ UZAVÍRACÍM DVOUSLOŽKOVÝM POLYURETANOVÝM ANTIBACTERIÁLNÍM NÁTĚREM PIGMENTOVANÝM ELASTICKÝM MATNÝM LAKEM. UZÁVĚR PŘÍDÉ STĚRKY POLYMERNÍ TOU Z POLYURETANOVÉ DVOUSLOŽKOVÉ PRYSKYŘICE A KŘEMENITÝCH PŘÍDÉ. VYTAŽENÍ STĚRKY NA STĚNU 50 mm IP ABOVE TŘÍDA REAKCE NA OHEŇ NE HOŘE CH 3 mm.

NÁTĚR PROTISPRÁSKY

DELEKTRICKÝ KOBEREC

LEGENDA POVRCHŮ STĚN:

KERAMICKÝ OBKLAD
KERAMICKÉ SLINUTÉ NEGLAZOVANÉ MRAZUVZDORNÉ OBKLADY S VELMI NÍZKOU NASÁKAVOSTÍ POD 0,5 %, VÝROBKY JSOU URČENY PŘEDEVŠÍM K OBKLADŮM V EXTERIÉRECH A INTERIÉRECH, KTERÉ JSOU VYSTAVENY POVĚTRNOSTNÍM VLIVŮM A VYSOKÉMU AŽ EXTREMNÍMU MECHANICKÉMU NAMÁHÁNÍ, ODRUSU A ZNEČISTĚNÍ VYZNAČUJÍ SE VYSOKOU PEVNOSTÍ, MRAZUVZDORNOSTÍ A CHEMICKOU ODOLNOSTÍ LESTĚNÉ A SATINOVANÉ NEGLAZOVANÉ DLAŽDICE. JSOU URČENY PRO EKVILIZVNÍ INTERIÉRY A FAŠÁDY. SLINUTÉ NEGLAZOVANÉ DLAŽDICE. JSOU VYRÁBĚNY V JEDNOBARVÉM I VÍCEBAREVNÉM PROVEDENÍ SE STANDARDNÍM HLADKÝM NEBO SATINOVANÝM A LESTĚNÝM POVRCHEM. ODOLNOST PROTI TVORBĚ SKVRN PODLE ČSN EN ISO 10545-14 MIN. TŘ. 3. ODOLNOST PROTI KYSELINÁM A ZÁSADÁM PODLE ČSN EN ISO 10545-13 - ODOLNÉ ULA FORMÁTY KERAMICKÉHO OBKLADU : 10x10 cm a 7,5x15 cm.

BAREVNÁ VÝMALBA (OSTATNÍ STĚNY BÍLÉ)
ROZSAH BÍLYCH A BAREVNÝCH MALEB JE UVEDEN V GRAFICKÉ ČÁSTI BAREVNÉHO ŘEŠENÍ. U STĚN KDE NENÍ UVEDENA BAREVNÁ VÝMALBA, JDE O BARVU BÍLOU S OBSAHEM BÍLOSI MIN 92%. VĚŠEŘE PRVKY (MŘÍŽKY, KRYTY RADIÁTORŮ, ...) PŘEDBARVENÉ V STĚNY, KTERÉ JSOU SOUČÁSTÍ.

OCHRANNÉ PRVKY
Z MRAZUVZDORNÉHO JEMNĚ STRUKTUROVANÉHO MATNĚHO ELEOPROBARVENÉHO MATERIÁLU NA BÁZI AKRYL-VINYLOVÉ PRYSKYŘICE, STABILNÍ PROTI UV ZÁŘENÍ URČENÝ PRO ZDRAVOTNICTVÍ, DEZINFIKOVATELNÝ. TŘÍDA POŽÁRNÍ ODOLNOSTI B-S1-D0 DLE EN 13501-1. CELOPLOŠNĚ LEPIT. BRAVÁ ŠEDÁ (NCS 7018)

DVEŘE, POZOROVACÍ OKNA:

DVEŘE
DVEŘNÍ KŘÍDLA S POVRCHEM OPATŘENÝM VYPALOVACÍM LAKEM BUDOU V BARVĚ ŠEDÉ 7040. DŘEVĚNÉ DVEŘE PROVEDENY V DŘEVODEKORU. OCELOVÉ ZÁRUBNĚ BARVY ŠEDÉ 7035, OBLOŽKOVÉ ZÁRUBNĚ V DŘEVODEKORU SHODNÉ S DŘEVODEKOREM POUŽITÉM NA DVEŘNÍM KŘÍDLE.

POZOROVACÍ OKNA
POZOROVACÍ OKNA BARVY ŠEDÉ RAL 7040.

POZNÁMKY:

- KONKRÉTNÍ BAREVNOST BUDE DOŘEŠENA V RÁMCI AUTORSKÉHO DOZORU PODLE AKTUÁLNÍCH VZORNÍKŮ A BUDE VYCHÁZET Z BAREVNÝCH KOMBINACÍ ZNAZORNĚNÝCH VE GRAFICKÝCH PŘÍLOHÁCH TECHNICKÉ ZPRÁVY!
- NA SPOJEÍCH PODLAHOVÝCH KOLI BUDE POUŽITA SHODNÁ BAREVNOST, KTERÁ JE PŘEDPSANÁ K PŘÍSLUŠNÉ PODLAHOVINĚ VE FIREMNÍ VZORKOVNICI.
- PODLAHOVINY KLADENÉ V PÁSECH BUDOU VYTAŽENY NA STĚNY S ULOŽENÝM PROFILOVÝM SOKLEM DO V. 100 MM A BUDOU ZAKONČENY PVC UKONČOVACÍ LIŠTOU V BARVĚ ŠEDÉ RAL 7040. V MÍSTĚ ZÁRUBNĚ PŘEKRÝVÁ VYTAŽENÝ PVC PŘES FABON DO ŠTÍTNÉHO ROHU SOKL BUDE PROVÁDĚN BEZ BOBROVÝM
- PVC VYTAŽENO NA SOKL ZABUDOVANÉHO MOBILIÁŘE
- NESMÍ BÝT POUŽITY KRYTINY S INDEXEM ŠÍŘENÍ PLAMENE VĚTŠÍM NEŽ 100 MM/MIN.
- UKONČENÍ OBKLADŮ VČETNĚ HRAN A ROHŮ BUDE PROVEDENO POMOCÍ PŘÍSLUŠNÝCH SYSTÉMOVÝCH LIŠT.
- PŘECHODY MEZI RŮZNÝMI DRUHY POVRCHŮ PODLAH ŘEŠIT PŘECHODOVOU NEREZOVOU LIŠTOU.
- KERAMICKÁ DLAŽBA V MÍSTNOSTECH NEBO PROSTORÁCH S MOKRÝM PROVOZEM MUSÍ MÍT PROTISKLUZNOU ÚPRAVU (SPRCHY, KOUPELNY) V SOULADU S ČSN 74 4507. NA SCHODIŠŤOVÝCH STUPNÍCH MUSÍ BÝT SOUČINITEL SMYKOVÉHO TŘENÍ ≥ 0,6 I ZA MOKRA.
- KERAMICKÉ DLAŽBY V PŘECHODU NA SVISLOU STĚNU OPATŘIT KERAMICKÝM SOKLEM, PŘÍPADNĚ POUŽÍT KERAMICKÝ SOKLÍK V LÍCI S OMÍTKOU.

MÍSTNOSTI CDZ - K (Centrum duševního zdraví) :

A.126, A.128, A.129, A.320, A.320a, A.321, A.321a, A.322, A.322a, A.324, A.324a, A.325, A.325a
B.102, B.103, B.104, B.105
C.103, C.104, C.105, C.106, C.107, C.108, C.114, C.116, C.117
D.102, D.103, D.104, D.105, D.106, D.107, D.108, D.109, D.110, D.111, D.112
F.105, F.106, F.107, F.108, F.109, F.110, F.111

±0,000 = 280,510 m n.m.

VÝŠKOVÝ SYSTÉM: Bpv

Č. REVIZE: REVISION NO.:	DATUM VYDÁNÍ: DATE OF ISSUE:	POPIS REVIZE: DESCRIPTION OF THE REVISION:	VYPRACOVAL: ELABORATED BY:

GENERÁLNÍ PROJEKTANT: GENERAL DESIGNER:	Fakultní nemocnice Brno Jihlavská 20 625 00 Brno, IČ: 65269705	INVESTOR: CLIENT:	AUTORIZACE: AUTHORIZED BY:
Sdružení Psychiatrie Brno 2016	Fakultní nemocnice Brno Jihlavská 20 625 00 Brno, IČ: 65269705	OBJEDNATEL: PROJECT MANAGER:	
Mlýnská 326/13, BRNO 602 00 tel.: +420 541 126 611 fax.: +420 541 126 610 e-mail: projekt_1195@k4.cz e-mail: projekt-35-2016@fprojekt.cz	Sdružení Psychiatrie Brno 2016 K4 a.s. Mlýnská 326/13, 602 00 Brno, IČ: 60734396 LT PROJEKT a.s. Kroftova 45, 616 00 Brno, IČ: 29220785	SUBDODAVATEL: SUBCONTRACTOR:	ČÍSLO PARÉ: DOCUMENT SET NUMBER:
NÁZEV AKCE: TITLE:	FN Brno – Psychiatrická klinika	HLAVNÍ INŽENÝR: CHIEF PROJECT MANAGER:	Ing. Jan Kocmánek
		ARCHITEKT: ARCHITECT:	Ing.arch. Boris Hladký
		ZODPOVĚDNÝ PROJEKTANT: RESPONSIBLE DESIGNER:	Ing. Alice Kostlková
		PROJEKTANT: DESIGNER:	Ing. arch. Martina Tkacová
		ZAKÁZKA Č.: CONTRACT NO.: 1195	CODE: PART: 05
STAVEBNÍ OBJEKT: BUILDING PART:	01 - Pavilon G	DATUM: DATE: 10/2017	
		MĚŘÍTKO: SCALE: 1:150	
OBCHODNÍ SOUBOR: PACKAGE:	ARCHITEKTONICKO STAVEBNÍ ŘEŠENÍ	STUPEŇ PD: PROJECT STATUS:	DPS
		KÓD DOKUMENTACE: CODE:	D.1.01.1
OBSAH: CONTENT:	Půdorys 2.NP-barevné řešení	ČÍSLO VÝKRESU: DRAWING NUMBER: 1195-05_D.1.01.1.804	REVIZE: REVISION 00