

$\pm 0,000 = 280,510$ m n.m. VÝŠKOVÝ SYSTÉM: BpV

Č. REVIZE: REVISION NO.:	DATUM VYDÁNÍ: DATE OF ISSUE:	POPIS REVIZE: DESCRIPTION OF THE REVISION:	POPIS REVIZE: DESCRIPTION OF THE REVISION:	VYPRACOVAL: ELABORATED BY:

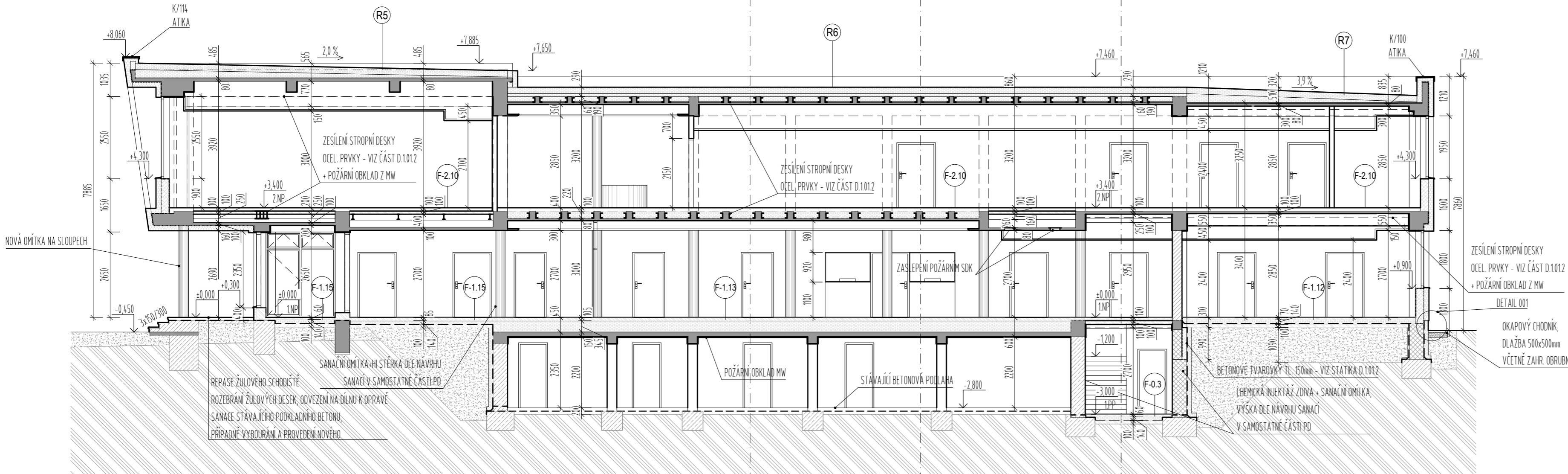

LEGENDA MATERIÁLŮ

- ŽELEZOBETON
 - BETONOVÉ BEDNÍČÍ TVÁRNICE
 - BROUŠENÝ CIHELNÝ BLOK NA ZDÍČÍ PĚNU (TL x D x V) 380x248x249 mm - P15 $U=0,27 \text{ W/m}^2\text{K}$ $R_w=45 \text{ dB}$
 - BROUŠENÝ CIHELNÝ BLOK NA ZDÍČÍ PĚNU (TL x D x V) 380x248x249 mm - P8 $U=0,23 \text{ W/m}^2\text{K}$ $R_w=45 \text{ dB}$
 - BROUŠENÝ CIHELNÝ BLOK NA ZDÍČÍ PĚNU (TL x D x V) 300x247x249 mm - P15 $U=0,50 \text{ W/m}^2\text{K}$ $R_w=48 \text{ dB}$
 - BROUŠENÝ CIHELNÝ BLOK NA ZDÍČÍ PĚNU (TL x D x V) 240x372x249 mm - P15 $R_w=47 \text{ dB}$
 - BROUŠENÝ CIHELNÝ BLOK NA TENKOVrstvou MALTU (TL x D x V) 140x497x249 mm - P8 $R_w=43 \text{ dB}$
 - BROUŠENÝ CIHELNÝ BLOK NA OBÝČEJNOU MALTU (TL x D x V) 80x497x238 mm - P8
 - PLOCHY CENTRA DUŠEVNÍHO ZDRAVÍ
 - SÁDROKARTONOVÉ KONSTRUKCE (MONTOVÁNY DLE TECHNOLOGICKÉHO NÁVODU VÝROBCE)
- PŘEVÁŽNĚ JSOU NAVRŽENY PŘÍČKY S DVOJITÝM OPLÁŠTĚNÍM - JEDNODUCHÉ, DVOJITÉ, PŘÍPADNĚ PŘEDSTĚNY.
 - TYPY DESEK BUDOU ODPOVÍDAT KONKRETNÍMU PROSTŘEDÍ A ÚČELU (DO VLHKÉHO PROSTŘEDÍ IMPREGNOVÁVÁNĚ, V MÍSTĚ POŽÁRNÍCH PŘEDĚLŮ PROTIPOŽÁRNÍ, DO MECHANICKY NAMÁHÁNÝCH PROVOZŮ BEZPEČNOSTNÍ, ODOLNĚ PROTI POŠKOZENÍ, SPOŽADOVANÝM AKUSTICKÝM ÚTLUMEM APOD)
 - PRO ZAVĚŠENÍ PŘEDMĚTŮ NA STĚNY BUDOU PŘIPRAVENY V NOSNÉ KONSTRUKCI PŘÍČEK VÝZTUHY.
 - VÝKRESY PODHLÉDŮ VČETNĚ JEJICH SPECIFIKACÍ VIZ V.Č. D.1.011_500

LEGENDA STÁVAJÍCÍCH MATERIÁLŮ:

- ŽELEZOBETON
- PROSTÝ BETON
- ZDIVO Z CIHEL P100 NA MALTU M4
- ZDIVO Z CIHEL P100 NA MALTU M25
- ZDIVO Z CIHEL P100 NA MALTU M50
- ZDIVO Z VOŠTINOVÝCH CIHEL P80

MÍSTNOSTI CDZ - K (Centrum duševního zdraví) :

- A.126, A.128, A.129, A.320, A.320a, A.321, A.321a, A.322, A.322a, A.324, A.324a, A.325, A.325a
- B.102, B.103, B.104, B.105
- C.103, C.104, C.105, C.106, C.107, C.108, C.114, C.116, C.117
- D.102, D.103, D.104, D.105, D.106, D.107, D.108, D.109, D.110, D.111, D.112
- F.105, F.106, F.107, F.108, F.109, F.110, F.111

DÍLČÍ ŘEZ OBJEKTEM C - M. Č. C.122

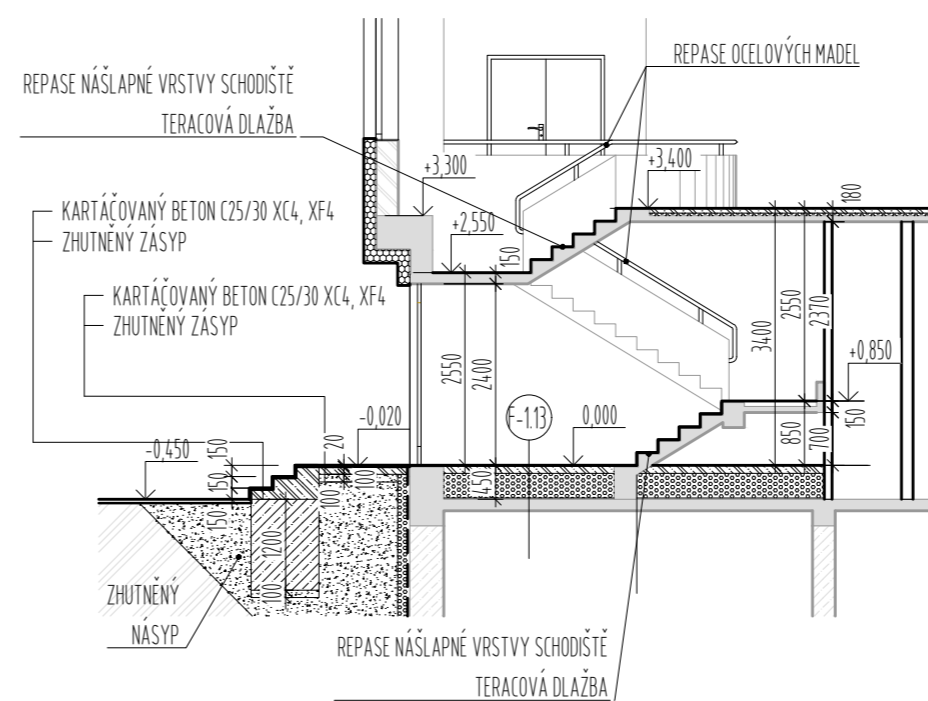

GENERALNÍ PROJEKTANT: GENERAL DESIGNER:	Fakultní nemocnice Brno Jihlavská 20 625 00 Brno, IČ: 65269705	INVESTOR: CLIENT:	AUTORIZACE: AUTHORIZED BY:
Sdružení Psychiatrie Brno 2016	Fakultní nemocnice Brno Jihlavská 20 625 00 Brno, IČ: 65269705	OBJEDNATEL: PROJECT MANAGER:	
Mlýnská 326/13, BRNO 602 00 tel.: +420 541 126 611 fax.: +420 541 126 610 e-mail: projekt_1195@k4.cz e-mail: projekt-35-2016@lprojekt.cz	Sdružení Psychiatrie Brno 2016 K4 a.s. Mlýnská 326/13, 602 00 Brno, IČ: 60734396	SUBDODAVATEL: SUBCONTRACTOR:	ČÍSLO PARÉ: DOCUMENT SET NUMBER:
LT PROJEKT a.s. Kroftova 45, 616 00 Brno, IČ: 29220785		HLAVNÍ INŽENÝR: CHIEF PROJECT MANAGER:	Ing. Jan Kocmánek
NAZEV AKCE: TITLE:	FN Brno – Psychiatrická klinika	ARCHITEKT: ARCHITECT:	Ing. arch. Boris Hladký
		ZODPOVĚDNÝ PROJEKTANT: RESPONSIBLE DESIGNER:	Ing. Alice Kostíková
		PROJEKTANT: DESIGNER:	Petr Handlíř
		ZAKÁZKA Č.:	1195
		CONTRACT NO.:	05
		DATUM: DATE:	10/2017
		MĚŘÍTKO: SCALE:	1:100
STAVEBNÍ OBJEKT: BUILDING PART:	01 - Pavilon G	STUPĚN PŮ: PROJECT STATUS:	DPS
OBCHODNÍ SOUBOR: PACKAGE:	ARCHITEKTONICKO STAVEBNÍ ŘEŠENÍ	KÓD DOKUMENTACE: CODE:	D.1.01.1
OBSAH: CONTENT:	Řez III-III - navrhovaný stav	ČÍSLO VÝKRESU: DRAWING NUMBER:	1195-05_D.1.01.1.405
		REVIZE: REVISION:	00