ŘEZ A - NAPOJENÍ KOLEKTORU NA OBJEKT

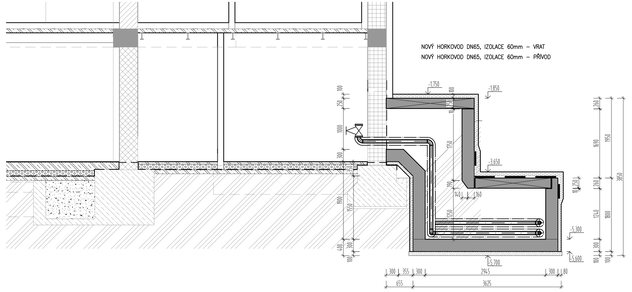

NÁVRH KOLEKTORU

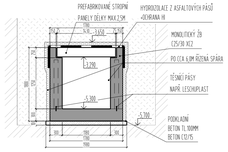

ŘEZ B - BOURANÝ KOLEKTOR

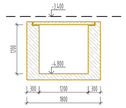

ŘEZ 9

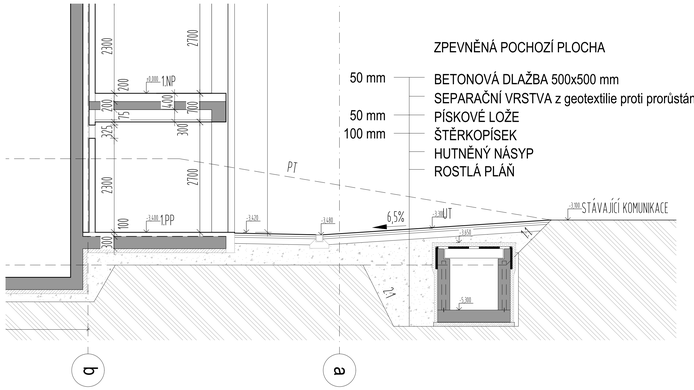

PŮDORYS 1.PP - KOLEKTOR

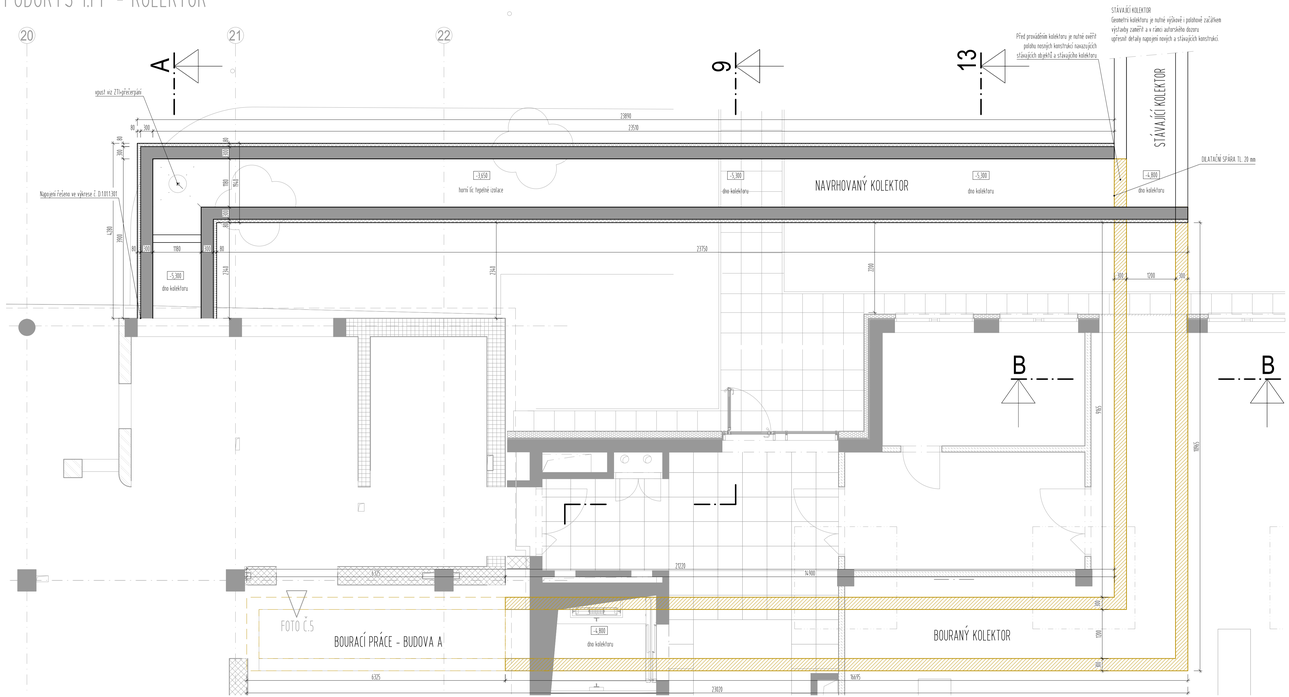

ŘEZ 13

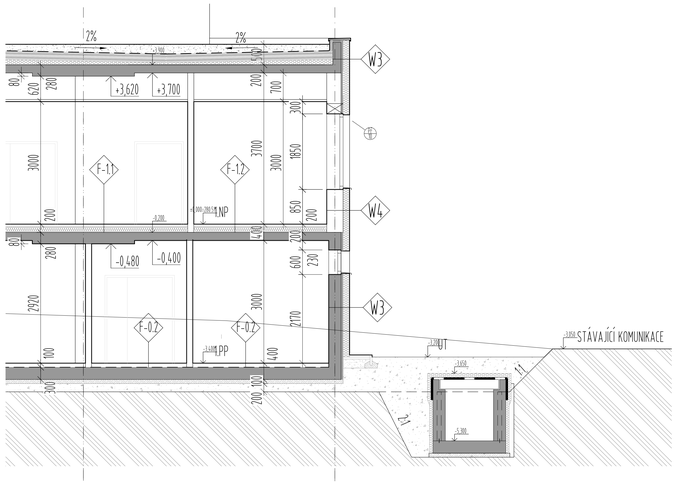

SCHEMA

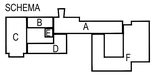

±0,000 = 280,510 m n.m.

VÝŠKOVÝ SYSTÉM: Bpv

Č. REVIZE: REVISION NO.:	DATUM VYDÁNÍ: DATE OF ISSUE:	POPIS REVIZE: DESCRIPTION OF THE REVISION:	VYPRACOVAL: ELABORATED BY.:

GENERÁLNÍ PROJEKTANT: GENERAL DESIGNER: Sdružení Psychiatrie Brno 2016	Fakultní nemocnice Brno Jihlavská 20 625 00 Brno, IČ: 65269705	INVESTOR: CLIENT:	AUTORIZOVÁNO: AUTHORIZED BY:
	Fakultní nemocnice Brno Jihlavská 20 625 00 Brno, IČ: 65269705	OBJEDNATEL: PROJECT MANAGER:	
Mlýnská 326/13, BRNO 602 00 tel.: +420 541 126 611 fax.: +420 541 126 610 e-mail: projekt_1195@k4.cz e-mail: projekt-26-2016@tempest.cz	Sdružení Psychiatrie Brno 2016 K4 a.s. Mlýnská 326/13, 602 00 Brno, IČ: 60734396 LT PROJEKT a.s. Kroftova 45, 616 00 Brno, IČ: 29220785	SUBDODAVATEL: SUBCONTRACTOR:	ČÍSLO PARÉ: DOCUMENT SET NUMBER:
NÁZEV AKCE: TITLE: FN Brno – Psychiatrická klinika		HLAVNÍ INŽENÝR: CHIEF PROJECT MANAGER:	Ing. Jan Kocmánek
		ARCHITEKT: ARCHITECT:	Ing.arch. Boris Hladký
		ZODPOVĚDNÝ PROJEKTANT: RESPONSIBLE DESIGNER:	Ing. Alice Kostková
		PROJEKTANT: DESIGNER:	Lukáš Kvasnica
		ZAKÁZKA Č.: CONTRACT NO.: 1195	ODDÍL: PART: 05
STAVEBNÍ OBJEKT: BUILDING PART: 01 - Pavilon G		DATUM: DATE:	10/2017
		MĚŘÍTKO: SCALE:	1:50
OBCHODNÍ SOUBOR: PACKAGE: ARCHITEKTONICKO STAVEBNÍ ŘEŠENÍ		STUPEŇ PD: PROJECT STATUS:	DPS
		KÓD DOKUMENTACE: CODE:	D.1.01.1
OBSAH: CONTENT: Návrh kolektoru - půdorys + řezy		ČÍSLO VÝKRESU: DRAWING NUMBER: 1195-05_D.1.01.1.312	REVIZE: REVISION: 00