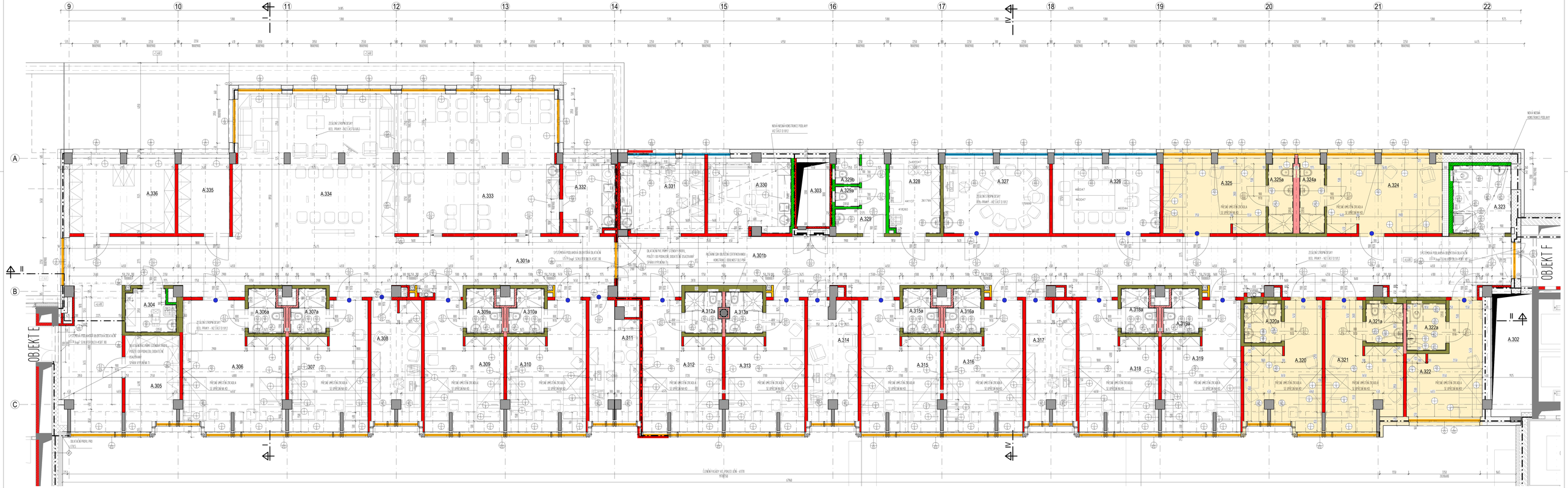

LEGENDA MÍSTNOSTÍ

OZN.MÍSTNOSTI	NÁZEV_MÍST.	PLOCHA	SVĚTLÁ_VÝŠKA	PODLAHA_MAT.	STĚNA_MAT.	PODHLED_MAT.	POZNÁMKA
A.301a	CHODBA	89,17	2,4	F-12 PVC	MALBA	KAZETOVÝ, PODLEDOVÝ BHETON	KEIAM, CIRCLAD
A.301b	CHODBA	180,68	2,4	F-12 PVC	MALBA	KAZETOVÝ, PODLEDOVÝ BHETON	KEIAM, CIRCLAD
A.302	TECHNICKÁ ŠACHTA	4,58					
A.303	TECHNICKÁ ŠACHTA	4,65					
A.304	WC-B	4,55	2,4	F-12 PVC	KERAM. OBKLAD, MALBA	SDK PODHLED	PVC SOKL 100 mm
A.305	SKLAD	18,14	2,62/2,4	F-12 PVC	MALBA	SDK PODHLED	PVC SOKL 100 mm
A.306	LÉKÁRNY POKOJ Č.	31,57	2,62/2,4	F-12 PVC	OMYVATELNÝ NÁTĚR	SDK PODHLED	PVC SOKL 100 mm
A.306a	WC-B SPRCHA	3,18	2,4	0,3 FRP PROTISKLUZNÉ	KERAM. OBKLAD, MALBA	SDK PODHLED	PVC SOKL 100 mm
A.307	LÉKÁRNY POKOJ Č.	31,28	2,62/2,4	F-12 PVC	OMYVATELNÝ NÁTĚR	SDK PODHLED	PVC SOKL 100 mm
A.307a	WC-B SPRCHA	3,18	2,4	0,3 FRP PROTISKLUZNÉ	KERAM. OBKLAD, MALBA	SDK PODHLED	PVC SOKL 100 mm
A.308	PRACOVNA	12,99	2,62/2,4	F-14 KABELEC	MALBA	SDK PODHLED	KOBEREC SOKL 100 mm
A.309	LÉKÁRNY POKOJ Č.	31,28	2,62/2,4	F-12 PVC	OMYVATELNÝ NÁTĚR	SDK PODHLED	PVC SOKL 100 mm
A.309a	WC-B SPRCHA	3,18	2,4	0,3 FRP PROTISKLUZNÉ	KERAM. OBKLAD, MALBA	SDK PODHLED	PVC SOKL 100 mm
A.310	LÉKÁRNY POKOJ Č.	31,28	2,62/2,4	F-12 PVC	OMYVATELNÝ NÁTĚR	SDK PODHLED	PVC SOKL 100 mm
A.310a	WC-B SPRCHA	3,18	2,4	0,3 FRP PROTISKLUZNÉ	KERAM. OBKLAD, MALBA	SDK PODHLED	PVC SOKL 100 mm
A.311	ČEKÁRNA VÝŠETŘEN	31,68	2,62/2,4	F-14 KABELEC	MALBA	SDK PODHLED	KOBEREC SOKL 100 mm
A.312	LÉKÁRNY POKOJ Č.	31,62	2,62/2,4	F-12 PVC	OMYVATELNÝ NÁTĚR	SDK PODHLED	PVC SOKL 100 mm
A.312a	WC-B SPRCHA	3,17	2,4	0,3 FRP PROTISKLUZNÉ	KERAM. OBKLAD, MALBA	SDK PODHLED	PVC SOKL 100 mm
A.313	LÉKÁRNY POKOJ Č.	31,28	2,62/2,4	F-12 PVC	OMYVATELNÝ NÁTĚR	SDK PODHLED	PVC SOKL 100 mm
A.313a	WC-B SPRCHA	3,18	2,4	0,3 FRP PROTISKLUZNÉ	KERAM. OBKLAD, MALBA	SDK PODHLED	PVC SOKL 100 mm
A.314	PRACOVNA	12,99	2,62/2,4	F-14 KABELEC	MALBA	SDK PODHLED	KOBEREC SOKL 100 mm
A.315	LÉKÁRNY POKOJ Č.	31,28	2,62/2,4	F-12 PVC	OMYVATELNÝ NÁTĚR	SDK PODHLED	PVC SOKL 100 mm
A.315a	WC-B SPRCHA	3,18	2,4	0,3 FRP PROTISKLUZNÉ	KERAM. OBKLAD, MALBA	SDK PODHLED	PVC SOKL 100 mm
A.316	LÉKÁRNY POKOJ Č.	31,28	2,62/2,4	F-12 PVC	OMYVATELNÝ NÁTĚR	SDK PODHLED	PVC SOKL 100 mm
A.316a	WC-B SPRCHA	3,18	2,4	0,3 FRP PROTISKLUZNÉ	KERAM. OBKLAD, MALBA	SDK PODHLED	PVC SOKL 100 mm
A.317	PRACOVNA	12,99	2,62/2,4	F-14 KABELEC	MALBA	SDK PODHLED	KOBEREC SOKL 100 mm
A.318	LÉKÁRNY POKOJ Č.	31,28	2,62/2,4	F-12 PVC	OMYVATELNÝ NÁTĚR	SDK PODHLED	PVC SOKL 100 mm
A.318a	WC-B SPRCHA	3,18	2,4	0,3 FRP PROTISKLUZNÉ	KERAM. OBKLAD, MALBA	SDK PODHLED	PVC SOKL 100 mm
A.319	LÉKÁRNY POKOJ Č.	31,28	2,62/2,4	F-12 PVC	OMYVATELNÝ NÁTĚR	SDK PODHLED	PVC SOKL 100 mm
A.319a	WC-B SPRCHA	3,18	2,4	0,3 FRP PROTISKLUZNÉ	KERAM. OBKLAD, MALBA	SDK PODHLED	PVC SOKL 100 mm
A.320	LÉKÁRNY POKOJ Č.	31,61	2,62/2,4	F-12 PVC	OMYVATELNÝ NÁTĚR	SDK PODHLED	PVC SOKL 100 mm
A.320a	WC-B SPRCHA	3,18	2,4	0,3 FRP PROTISKLUZNÉ	KERAM. OBKLAD, MALBA	SDK PODHLED	PVC SOKL 100 mm
A.321	LÉKÁRNY POKOJ Č.	31,74	2,62/2,4	F-12 PVC	OMYVATELNÝ NÁTĚR	SDK PODHLED	PVC SOKL 100 mm
A.321a	WC-B SPRCHA	3,18	2,4	0,3 FRP PROTISKLUZNÉ	KERAM. OBKLAD, MALBA	SDK PODHLED	PVC SOKL 100 mm
A.322	LÉKÁRNY POKOJ Č.	31,28	2,62/2,4	F-12 PVC	OMYVATELNÝ NÁTĚR	SDK PODHLED	PVC SOKL 100 mm
A.322a	WC-B SPRCHA	3,18	2,4	0,3 FRP PROTISKLUZNÉ	KERAM. OBKLAD, MALBA	SDK PODHLED	PVC SOKL 100 mm
A.323	LÉKÁRNY POKOJ Č. MOBILNÍ	16,38	2,62/2,4	F-12 PVC	OMYVATELNÝ NÁTĚR	SDK PODHLED	PVC SOKL 100 mm
A.323a	WC MOBILNÍ	4,07	2,4	F-12 PVC	KERAM. OBKLAD, MALBA	SDK PODHLED	PVC SOKL 100 mm
A.324	WC-A SPRCHA MOBILNÍ PACIENTI	19,97	2,4	0,3 FRP PROTISKLUZNÉ	KERAM. OBKLAD, MALBA	SDK PODHLED	PVC SOKL 100 mm
A.324a	LÉKÁRNY POKOJ Č.	30,87	2,62/2,4	F-12 PVC	NÁTĚR OMYVATELNÝ	SDK PODHLED	PVC SOKL 100 mm
A.325	WC-B SPRCHA	4,15	2,4	0,3 FRP PROTISKLUZNÉ	KERAM. OBKLAD, MALBA	SDK PODHLED	PVC SOKL 100 mm
A.325a	LÉKÁRNY POKOJ Č.	16,86	2,62/2,4	F-12 PVC	NÁTĚR OMYVATELNÝ	SDK PODHLED	PVC SOKL 100 mm
A.325a	WC-B SPRCHA	4,19	2,4	0,3 FRP PROTISKLUZNÉ	KERAM. OBKLAD, MALBA	SDK PODHLED	PVC SOKL 100 mm
A.326	ČEKÁRNA ŠIRŠÍ MNOŽINY	17,57	2,62/2,4	F-14 KABELEC	MALBA, KERAM. OBKLAD	KAZETOVÝ, VÝSTUŽNÝ BAKELIT	KOBEREC SOKL 100 mm
A.327	ČEKÁRNA ŠIRŠÍ MNOŽINY	17,13	2,62/2,4	F-14 KABELEC	MALBA, KERAM. OBKLAD	KAZETOVÝ, VÝSTUŽNÝ BAKELIT	KOBEREC SOKL 100 mm
A.328	CVIČEBNÍ MNOŽINY	8,16	2,4	F-12 PVC	KERAM. OBKLAD, MALBA	KAZETOVÝ, VÝSTUŽNÝ BAKELIT	PVC SOKL 100 mm
A.329	WC PERSONÁL	3,10	2,4	F-12 PVC	NÁTĚR OMYVATELNÝ, KERAM. OBKLAD	SDK PODHLED	PVC SOKL 100 mm
A.329a	WC PERSONÁL	1,89	2,4	F-12 PVC	KERAM. OBKLAD, MALBA	SDK PODHLED	PVC SOKL 100 mm
A.329b	WC PERSONÁL	1,63	2,4	F-12 PVC	KERAM. OBKLAD, MALBA	SDK PODHLED	PVC SOKL 100 mm
A.330	ZEMNÍ MNOŽINY, ZAMČ. STANICE	19,44	2,3/2,4	F-12 PVC	MALBA, KERAM. OBKLAD	KAZETOVÝ, VÝSTUŽNÝ BAKELIT	PVC SOKL 100 mm
A.331	SVÍTÁRNA	13,85	2,3/2,4	F-12 PVC	MALBA, KERAM. OBKLAD	KAZETOVÝ, VÝSTUŽNÝ BAKELIT	PVC SOKL 100 mm
A.332	ÚKLIDOVÁ KOMÓRKA	4,43	2,3/2,4	F-12 PVC	NÁTĚR OMYVATELNÝ, KERAM. OBKLAD	KAZETOVÝ, VÝSTUŽNÝ BAKELIT	PVC SOKL 100 mm
A.333	JÍDELNA	58,43	2,8/2,4	F-12 PVC	MALBA, KERAM. OBKLAD	KAZETOVÝ, PODLEDOVÝ BHETON, SDK ABSORBČNÍ DEŠŤOVKY	PVC SOKL 100 mm
A.334	SPOLEČENSKÁ MÍSTNOST	44,88	2,8/2,4	F-12 PVC	MALBA	KAZETOVÝ, PODLEDOVÝ BHETON, SDK ABSORBČNÍ DEŠŤOVKY	PVC SOKL 100 mm
A.335	SKLAD	8,67	2,3/2,4	F-12 PVC	MALBA	KAZETOVÝ, VÝSTUŽNÝ BAKELIT	PVC SOKL 100 mm
A.336	SKLAD	17,13	2,3/2,4	F-12 PVC	MALBA	KAZETOVÝ, VÝSTUŽNÝ BAKELIT	PVC SOKL 100 mm

LEGENDA BEZPEČNOSTI SKEL

ZASKLENÍ EXTERIÉROVÉ I INTERIÉROVÉ - PROJEKTANT ROZDÍLŮ BUDOVU PODLE PROVOZU:

BEZPEČNOSTNÍ SKLA 1 - NEJVYŠŠÍ BEZPEČNOSTI TŘÍDA ZASKLENÍ - NEKOLIKONÁSOBNÉ PŘEKÁŽKY
TŘÍDA ÚČELU P1A - Sklo Třídy P1A - 3-vrstvý tvrzené podpůrné z výšky 9.000 mm
TŘÍDA ÚČELU EN 12600 - Sklo Třídy bezpečnosti 1B1 dle této normy odolá nárazu 190mm a výše 50kg z výšky pádu 1200mm

BEZPEČNOSTNÍ SKLA 2 - STŘEDNÍ BEZPEČNOSTI TŘÍDA ZASKLENÍ - LÉČEBNÉ JEDNOTKY - BYTOVÉ VEŘEJNÉ PROSTORY
TŘÍDA ÚČELU EN P3A - Sklo Třídy P3A - 3-vrstvý tvrzené podpůrné z výšky 3.000 mm
TŘÍDA ÚČELU EN 12600 - Sklo Třídy bezpečnosti 1B1 dle této normy odolá nárazu 190mm a výše 50kg z výšky pádu 1200mm Vlastnost a.v.a 1B min

BEZPEČNOSTNÍ SKLA 3 - NIŽŠÍ BEZPEČNOSTI TŘÍDA ZASKLENÍ - PROSTORY KLIENT S PERSONALEM V DOPROVODU
TŘÍDA ÚČELU EN P3A - Sklo Třídy P3A - 3-vrstvý tvrzené podpůrné z výšky 1500 mm
SKLO PLOCHY CENTRA ZDRAVÍ ZAMČ. ZDRAVÍ - SKRZ BUDOVU ZAMČENÝ - PŘÍSTUP POUZE SE ZAMČENÝM ZDRAVÍM
TŘÍDA ÚČELU EN 12600 - Sklo Třídy bezpečnosti 1B1 dle této normy odolá nárazu 190mm a výše 50kg z výšky pádu 1200mm Vlastnost a.v.a 1B min

BEZ OZNAČENÍ - SKRYTÉ DVE ZASKLENÍ - KOMPARTMENTAČNÍ ČÁSTI - PROSTORY, KDE KLIENT NMŮŽE NEBRÁZ

VÝNIMKA TYPŮ PŘEŠKNÍ PÁS

LEGENDA DVEŘÍ

POŽADAVKY NA ZVUKOVOU IZOLACI:

- 37 dB
- 31 dB
- 43 dB

LEGENDA MATERIÁLŮ

- ZELEZOBETON
- BETONOVÉ BEDNÍCÍ TVÁRNICE
- BIROLÉŠNÍ CHEMLY BLOK NA ZEDÍ PĚNÍ TL. v Z= 40 BBNJ+ZALÉV NAD – PTS
- BIROLÉŠNÍ CHEMLY BLOK NA ZEDÍ PĚNÍ TL. v Z= 40 BBNJ+ZALÉV NAD – PTS
- BIROLÉŠNÍ CHEMLY BLOK NA ZEDÍ PĚNÍ TL. v Z= 40 BBNJ+ZALÉV NAD – PTS
- BIROLÉŠNÍ CHEMLY BLOK NA TEMNOVÝCH VOLNÝ MAL TLOUŠŤ TL. v Z= 40 BAN+ZALÉV NAD – PTS
- BIROLÉŠNÍ CHEMLY BLOK NA DEŠŤŮ JNOU MAL TLOUŠŤ TL. v Z= 40 BAN+ZALÉV NAD – PTS
- SKRÁDRAKTANOVÉ KONSTRUKCE PROTIKAPÁNÍ (BEZ TECHNOLOGICKÉHO NÁVRHU VÝROBCE)

1. PŘEKLADŮ: ISOLAM KAMENNÝ PŘÍMÝ S 5 DVOJITÝM OPLACENÍM - KONDIÉSKÉ, DVOJITÉ, PŘÍPADNĚ PŘEDSTÍNY
2. TYPY DESEK BUDOU SDPOVÁDAT KONKRÉTNÍMU PROVÉZÉ A SEŽLOU BÝ ALMÉHO PROSTŘEDÍ IMPREGNOVANÉ, V MÍSTĚ PŘÍPADNÝCH PŘÉDĚLŮ PROSPŘEDNÍ, DO TOHO NAMÝVÁNÍ NAMÁHÁNÍ PRO VÝŽÉ DÉ PROTI PŘÍSOBENÍ, S PŘEDSKÁNÝMI ANGESTOPY (ZELENÝCH KÓDŮ)
3. PRO ZAVĚŠENÍ PŘÍMĚTŮ NA STĚNY BUDOU PŘIPÁDNÝ V NICHÉ KONSTRUKCI PŘÉČE VÝŽTÝNY
4. V PŘÍPADĚ PŘÍMĚTŮ VÉTŮ NÉ, JEJICH SPECIFIKACE NÉ, AŽ. E 01011_1BR

- HRANICE PŘÍŠMÉNÍ VÝŽNÍ

LEGENDA STÁVAJÍCÍCH MATERIÁLŮ:

- ZELEZOBETON
- PROSTÝ BETON
- ZDIVO Z CIHEL PŘÍBNÁ MALTOU MS
- ZDIVO Z CIHEL PŘÍBNÁ MALTOU MPS
- ZDIVO Z CIHEL PŘÍBNÁ MALTOU MPLS
- ZDIVO Z VÝZTUŽNÝCH CIHEL PŘÍB

TYPY SÁDROKARTONOVÝCH PŘÍČEK :

1 SDK DESKY ODOLNÉ PROTI MOKNUTÍ/DESKY PROTIPOŽÁRNÍ, ANIZOTROPÉ, DO VLHKÉHO PROSTŘEDÍ

SP-H2R — PŘÉKLA DVOJITÁ S DVOJITÝM OPLACENÍM PROUŽITELNÁ I SANO INSTALAČNÍ
2x12,5 mm deska 2x70 mm profil 2x12,5 deska; ostaláé vrstva 2x 50 mm — 0,26 - 300 mm — 0,226 - 300 mm
PŘÉKLA JEDNOJITÁ S DVOJITÝM OPLACENÍM — 0,43 dB — 0,54 mm
2x12,5 mm deska 2x100 mm profil 2x12,5 deska; ostaláé vrstva 2x 50 mm
PŘÉKLA JEDNOJITÁ S DVOJITÝM OPLACENÍM — 0,43 dB — 0,54 mm
2x12,5 mm deska 2x150 mm profil 2x12,5 deska; OZELENÍ VÝSTŘÁ 4x 4,8 mm — 0,43 dB — 1,00 mm

2 SDK DESKY ZVLÁŠNĚ ODOLNÉ PROTI ZNEHODNOCENÍ PŘÍSOBENÍ VLHKOSTI

B — DESKA VÝTEL STĚNY S PŘÍMĚNÝM PŘÍSLUŠNÝ PŘÉDLEŽÍ SONÁ ABS PRONÁZÁ VÝŠEDOVÁNÍ PŘÍSMĚNÁNÍ ODOLNOST — 2x12,5 mm deska 2x70 mm profil 2x12,5 deska; ostaláé vrstva 2x 50 mm — 0,43 dB — 0,54 mm

PŘÍ PŘÍSLUŠNÝ PŘÉDLEŽÍ JE A ZŘÉJMA STANOVENÉ DÉMÁNÍ PŘÍSMĚNÝ VÝŠEA PRONÁZÁVÁ ÉT PŘÍSMĚNÁNÍ VÝŠEDOVÁNÍ VÝTŘÍDÍ SE VÝŠEPNÍ ZVÝŠENÉ VÝŠEDÉ

VÝTŘÍDÍ SE SLOŽENÝM PROFILY A VÝŠEDÉ MÍSTO SPÁNÍ ÉT PŘÉDLEŽÍ SONÁ ODOLNOST

NEŠÁŘÉ PŘÍSMÁN SYSTÉMY MISS DOSAHÁT A PRONÁZÉT CONTRAIDNÁ FORM

TLOUŠŤÁ DÉMÁNÍ PŘÍSMÁNÍ VÝŠEDÉ MÍSTO PŘÉDLEŽÍ VÝŠEPNÍ ÉT PŘÍSMÁNÍ SYSTÉMY ZVÝŠENÉ VÝŠEDÉ

PŘÍSLUŠNÝ REÁVÉDÉ BUDOU PRÉTÁPÝ KONSTRUKCÍ BETÉNÉ STÁNÁŘÉ NÉVÝŠETÝCH, KTÉRÉ NÉTVÁŘÉ SAMOSTATNÉ PŘÍSMÁN ŠÉM, PŘÍSMÁNÉ ÉSYMÁN DLE PŘÉ. D.1.01.3

SAMÁ PŘÁDÉ BUDOU PRÉVÉDÉNÉ DLÉ SAMOSTATNÉ ÉÁŘÉ PŘÉ - D.1.01.1, 001

MÉTÁ Z RÉŠÉŘÉNÝM DÉMÁNÍ PŘÍSMÁNÉ BUDOU PRÉ ÓMÉNÁŘÉ PŘÉMÁNÁŘÉNÝMÝ PŘÉLÁMÁNÍ

MÁNÁŘÉ SPÁNÁŘÉ STÁNÁŘÉ PŘÉMÁNÁŘÉ DÉMÁNÁŘÉNÝM ÉÁŘÉNÁŘÉNÝM PŘÉDÉLÉ

ZÁSTÁNÝ Z PLÁSTÉ ÁŘÉ A PŘÉMÁNÁŘÉNÝM KÉTÝÉ DÉ STÁNÁŘÉNÉ ZÁNÁ PŘÉ ÉÁŘÉ, TÉNÝ MÁŽÉ Á - 2 - VÉDÉNÉNÁ SPÁNÁŘÉ

PŘÉ PŘÉMÁNÁŘÉ PŘÉLÁMÁ NÉTÉ ÉÁŘÉÉŘÉ ÉÁNÁŘÉÉ DLÉ

PŘÉÉÉ ÉÁŘÉ ÉÁŘÉÉŘÉ DLÉ STÁNÉNÉ PŘÉMÁNÁŘÉNÝM PŘÉMÁNÁŘÉ A ZÁŘÉÉNÁ VÉLÁ PŘÉMÁNÁŘÉ MÍSTÉ TLOUŠŤÉ A SÁLÁÉÉ KÉNÉTÁNÉ, É NÉTÉ PŘÉTÁÁ É ÉÉŘÉÉÉ NÁ ÉÉÉÉÉ TÉ VÉÉ KÉNÉÉ STÁNÉ É PŘÉÉÉÉÉÉÉÉ A ÉÉÉÉÉÉÉÉ

NÁÉ PŘÉÉÉÉÉÉ PŘÉÁÉÉ BUDÉÉ PŘÉÉÉÉÉÉ DÉ SÉÉ PŘÉÉÉ, TLOUŠŤÉ A NÁÉÉÉÉÉ STÁNÉ KÉNÉTÁNÉ É PŘÉÉÉÉ É PŘÉÉÉÉÉÉ NÁ PŘÉÉÉÉÉ STÁNÉ BÉÉÉÉÉÉÉ PŘÉÉÉÉ PŘÉÉÉÉ

ÉÉÉÉÉÉÉ PŘÉÉ TÉÉÉ PŘÉÉÉ A PŘÉÉÉÉÉ É TÉ É NÉ NÉÉ VÝŠÉÉ É ÉÉÉÉÉÉÉÉ

É PŘÉÉÉ PŘÉÉÉÉÉÉ ÉÉÉÉÉ É ÉÉÉÉÉÉÉÉÉÉÉ É É É