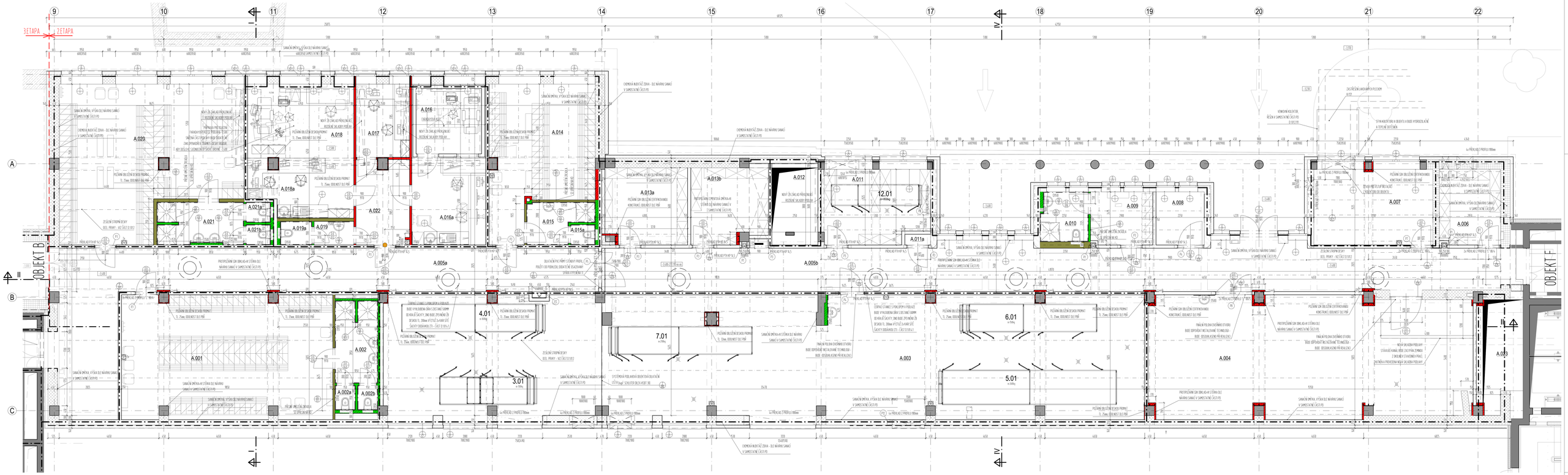

LEGENDA MÍSTNOSTÍ

OZN.MÍSTNOSTI	NÁZEV_MÍST.	PLOCHA	SVĚTLÁ_VÝŠKA	PODLAHA_MAT.	STĚNA_MAT.	PODHLED_MAT.	POZNÁMKA
A.001	SATNA ŽENY	56,43	2,4	F-01 PVC	MALBA	KASETOVÝ HBITOST-BÍLÁ ECO	PVC SOKL 100 mm
A.002	WC A SPRCHA PERSONNEL ŽENY	7,60	2,4	F-04 PVC PROTISKLUZNÉ	KERAMICKÝ OBKLAD	SÁDROVÝ	PVC SOKL 100 mm
A.002a	WC PERSONNEL ŽENY	1,00	2,4	F-01 PVC	KERAMICKÝ OBKLAD	SÁDROVÝ	PVC SOKL 100 mm
A.002b	WC PERSONNEL ŽENY	1,00	2,4	F-01 PVC	KERAMICKÝ OBKLAD	SÁDROVÝ	PVC SOKL 100 mm
A.003	STROJOVNA V2	199,29	3,5 PODHLEDU ANY. 2,8	F-04a POLYURETANOVÁ STĚRKA	MALBA, KERAMICKÝ OBKLAD	MALBA	KERAMICKÝ OBKLAD 100 mm
A.004	STROJOVNA V1	81,16	3,5 PODHLEDU ANY. 2,8	F-04a POLYURETANOVÁ STĚRKA	MALBA, KERAMICKÝ OBKLAD	MALBA	KERAMICKÝ OBKLAD 100 mm
A.005a	CHODBA	61,15	2,4	F-01 PVC	SÁDROVÝ HBITOST-BÍLÁ ECO	SÁDROVÝ HBITOST-BÍLÁ ECO	PVC SOKL 100 mm
A.005b	CHODBA	184,61	3,5 PODHLEDU ANY. 2,8	F-04a KERAMICKÁ DLAŽBA	MALBA	NAŠTĚN PROTIPRACHU	PVC SOKL 100 mm
A.006	SKLAD	9,96	2,4	F-01 PVC	MALBA	SÁDROVÝ HBITOST-BÍLÁ ECO	PVC SOKL 100 mm
A.007	TECHNICKÉ ZAŘÍZENÍ	99,56	2,8	F-04 POLYURETANOVÁ STĚRKA	MALBA	SÁDROVÝ HBITOST-BÍLÁ ECO	PVC SOKL 100 mm
A.008	TECHNICKÉ ZAŘÍZENÍ/SKLAD	7,57	2,5	F-01 PVC	MALBA	SÁDROVÝ HBITOST-BÍLÁ ECO	PVC SOKL 100 mm
A.009	SATNA MUŽI	7,11	2,5	F-01 PVC	NAŠTĚN OMYVATELNY	SÁDROVÝ HBITOST-BÍLÁ ECO	PVC SOKL 100 mm
A.010	SPRCHA IMUN	5,08	2,5	F-04 PVC PROTISKLUZNÉ	KERAMICKÝ OBKLAD, MALBA	SÁDROVÝ HBITOST-BÍLÁ ECO	PVC SOKL 100 mm
A.011	STROJOVNA V3	151,81	3,5 PODHLEDU ANY. 2,8	F-04a POLYURETANOVÁ STĚRKA	MALBA	MALBA	PVC SOKL 100 mm
A.011a	BEZBARIÉROVÁ SANITA/ÚKLID	1,60	2,5	F-01 PVC	MALBA	MALBA	PVC SOKL 100 mm
A.012	SACHTA	7,76					
A.013a	SKLAD	16,78	2,5	F-01 PVC	MALBA	MALBA	PVC SOKL 100 mm
A.013b	SKLAD	12,16	2,5	F-01 PVC	MALBA	MALBA	PVC SOKL 100 mm
A.014	SATNA MUŽI	29,96	2,4+2,7	F-01 PVC	MALBA	SÁDROVÝ HBITOST-BÍLÁ ECO	PVC SOKL 100 mm
A.015	WC A SPRCHA PERSONNEL MUŽI	5,07	2,4	F-04 PVC PROTISKLUZNÉ	KERAMICKÝ OBKLAD, MALBA	SÁDROVÝ HBITOST-BÍLÁ ECO	PVC SOKL 100 mm
A.015a	WC PERSONNEL MUŽI	1,00	2,4	F-01 PVC	KERAMICKÝ OBKLAD, MALBA	SÁDROVÝ HBITOST-BÍLÁ ECO	PVC SOKL 100 mm
A.016	PROSTOR PRO FARMARSKÝ VÝROBEK	9,18	DLE SPECIFIKACE KABINY	F-01 SOKL DO ÚZI KABINY	SOKL DO ÚZI KABINY	SOKL DO ÚZI KABINY	
A.016a	TECHNICKÁ KOMÍNKA	6,76	2,4	F-01 PVC	MALBA, KERAMICKÝ OBKLAD	SÁDROVÝ HBITOST-BÍLÁ ECO	PVC SOKL 100 mm
A.017	PRACOVNA	8,56	2,7	F-01 PVC	MALBA	SÁDROVÝ HBITOST-BÍLÁ ECO	PVC SOKL 100 mm
A.018	PROSTOR PRO FARMARSKÝ VÝROBEK	13,00	DLE SPECIFIKACE KABINY	F-01 SOKL DO ÚZI KABINY	SOKL DO ÚZI KABINY	SOKL DO ÚZI KABINY	
A.018a	CYNOLOGICKÁ KLINIKA	10,42	2,4	F-01 PVC	MALBA, KERAMICKÝ OBKLAD	SÁDROVÝ HBITOST-BÍLÁ ECO	PVC SOKL 100 mm
A.019	WC PACIENTI	2,96	2,4	F-01 PVC	MALBA, KERAMICKÝ OBKLAD	SÁDROVÝ HBITOST-BÍLÁ ECO	PVC SOKL 100 mm
A.019a	WC PACIENTI	1,62	2,4	F-01 PVC	MALBA, KERAMICKÝ OBKLAD	SÁDROVÝ HBITOST-BÍLÁ ECO	PVC SOKL 100 mm
A.020	SATNA ŽENY	13,60	2+2,7	F-01 PVC	MALBA	SÁDROVÝ HBITOST-BÍLÁ ECO	PVC SOKL 100 mm
A.021	WC A SPRCHA PERSONNEL ŽENY	7,85	2,4	F-04 PVC PROTISKLUZNÉ	KERAMICKÝ OBKLAD, MALBA	SÁDROVÝ HBITOST-BÍLÁ ECO	PVC SOKL 100 mm
A.021a	WC PERSONNEL ŽENY	1,00	2,4	F-01 PVC	KERAMICKÝ OBKLAD, MALBA	SÁDROVÝ HBITOST-BÍLÁ ECO	PVC SOKL 100 mm
A.021b	WC PERSONNEL ŽENY	1,00	2,4	F-01 PVC	KERAMICKÝ OBKLAD, MALBA	SÁDROVÝ HBITOST-BÍLÁ ECO	PVC SOKL 100 mm
A.022	CHODBA	9,73	2,4	F-01 PVC	MALBA	SÁDROVÝ HBITOST-BÍLÁ ECO	PVC SOKL 100 mm
A.002	SACHTA	9,76					

LEGENDA BEZPEČNOSTI SKEL

ZASKLENÍ EXTERIÉROVÉ I INTERIÉROVÉ - PROJEKTANT ROZDĚLÍ, BUDOVU PODLE PROVOZU:

BEZPEČNOSTNÍ SKLA 1 - NEVYŽŠÍ BEZPEČNOSTNÍ TŘÍDA ZASKLENÍ - NEKLIDNÉ PONDĚLÍ
TŘÍDA DLE EN PSA - Sklo Filip PLA , 3 vrstvy kvůli padající z výšky 9 000 mm
TŘÍDA DLE EN CNBS - Sklo Filip bezpečnostní BR1 dle tohto normy nebá narazu hlavou o nárz 50kg z výšky pádu 1200mm

BEZPEČNOSTNÍ SKLA 2 - STŘEDNÍ BEZPEČNOSTNÍ TŘÍDA ZASKLENÍ - LÉČEBNÉ JEDNOTKY + DŘÍČÁT KDE MOŽNÝ PROSTŘEDÍ
TŘÍDA DLE EN PSA - Sklo Filip PSA - 3 vrstvy kvůli padající z výšky 3000 mm
TŘÍDA DLE EN CNBS - Sklo Filip bezpečnostní BR1 dle tohto normy nebá narazu hlavou o nárz 50kg z výšky pádu 1200mm Hmotňa cca 8 mm

BEZPEČNOSTNÍ SKLA 3 - NEJVYŠŠÍ BEZPEČNOSTNÍ TŘÍDA ZASKLENÍ - PROSTŘEDÍ KLIENTŮ S PSYCHIAMI (V DOPRVOD)
TŘÍDA DLE EN PSA - Sklo Filip PVA - 3 vrstvy kvůli padající z výšky 1500 mm
TŘÍDA DLE EN CNBS - Sklo Filip bezpečnostní BR1 dle tohto normy nebá narazu hlavou o nárz 50kg z výšky pádu 1200mm Hmotňa cca 8 mm

BEZ ZNAČENÍ - BĚŽNÉ ZASKLENÍ - ADMINISTRATIVNÍ ČÁSTI - PROSTORY, KDE KLIENT NIKDY NEBUDE

PŘÍKLADNA SCHÉMA TŘÍDĚNÍ PŘÍSLUŠNÝ PAS

LEGENDA DVEŘÍ

POŽADAVKY NA ZVUKOVOU IZOLACI:

- 32 dB
- 37 dB
- 42 dB

LEGENDA MATERIÁLŮ

	ZELENÉ STĚNY		
	BETONOVÉ ŽEBRO TVARNICE		
	DVOJSKLONÝ CHELNÝ BLOK MA ZŘÍŠEPÁNÍ TL. x D x VÝ 300x26x26x0 mm - PTS	0-0,27 m/m²K	Ag,+0 dB
	DVOJSKLONÝ CHELNÝ BLOK MA ZŘÍŠEPÁNÍ TL. x D x VÝ 300x26x26x0 mm - PB	0-0,23 m/m²K	Ag,+0 dB
	DVOJSKLONÝ CHELNÝ BLOK MA ZŘÍŠEPÁNÍ TL. x D x VÝ 300x26x26x0 mm - PTS	0-0,50 m/m²K	Ag,+0 dB
	DVOJSKLONÝ CHELNÝ BLOK MA ZŘÍŠEPÁNÍ TL. x D x VÝ 26x26x26x0 mm - PTS		Ag,+0 dB
	DVOJSKLONÝ CHELNÝ BLOK MA ZŘÍŠEPÁNÍ TL. x D x VÝ 26x26x26x0 mm - PB		
	DVOJSKLONÝ CHELNÝ BLOK MA TEMOVÉHO STVOŘENÍ MAL TL. x D x VÝ 26x26x26x0 mm - PB		
	DVOJSKLONÝ CHELNÝ BLOK MA ÚPLNÉ BIOPLNÍ TL. x D x VÝ 26x26x26 mm - PB		
	DVOJSKLONÝ CHELNÝ ZDIVO ZDIVO		
	ZÁSOBARKOTVORNÉ KONSTRUKCE PROVITAVNÝ DLE TECHNOLOGICKÉHO NAVRHU VÝROBCE(1)		

1. PŘÍKLADNÍ, ZDIO NAVRŽENÉ PŘÍČKY S DVOJSKLONÝM ZDÍVEM - KONDIGNÍCH, DVOJSTÉ, PŘÍPADNĚ PŘEDSTĚNY
2. TYPY DEŠCŮ BUDOU ODPOVÍDAT KONKRÉTNÍMU PROSTŘEDÍ A BUDOU DO KONKRÉNÍ PROSTŘEDÍ NAVRŽENÉ MAL. V PŘÍLI PŘÍŠÁNÍCH PŘÍLEŽ PROSTŘEDÍ PŘÍPADNĚ PŘÍPADNĚ DO PŘÍPRAVNÍ, ZDIO NE PŘÍPRAVNÍ V PŘÍPADĚ PŘÍPRAVNÍ V PŘÍPADĚ PŘÍPRAVNÍ V PŘÍPADĚ