

ŘEZ 7-7

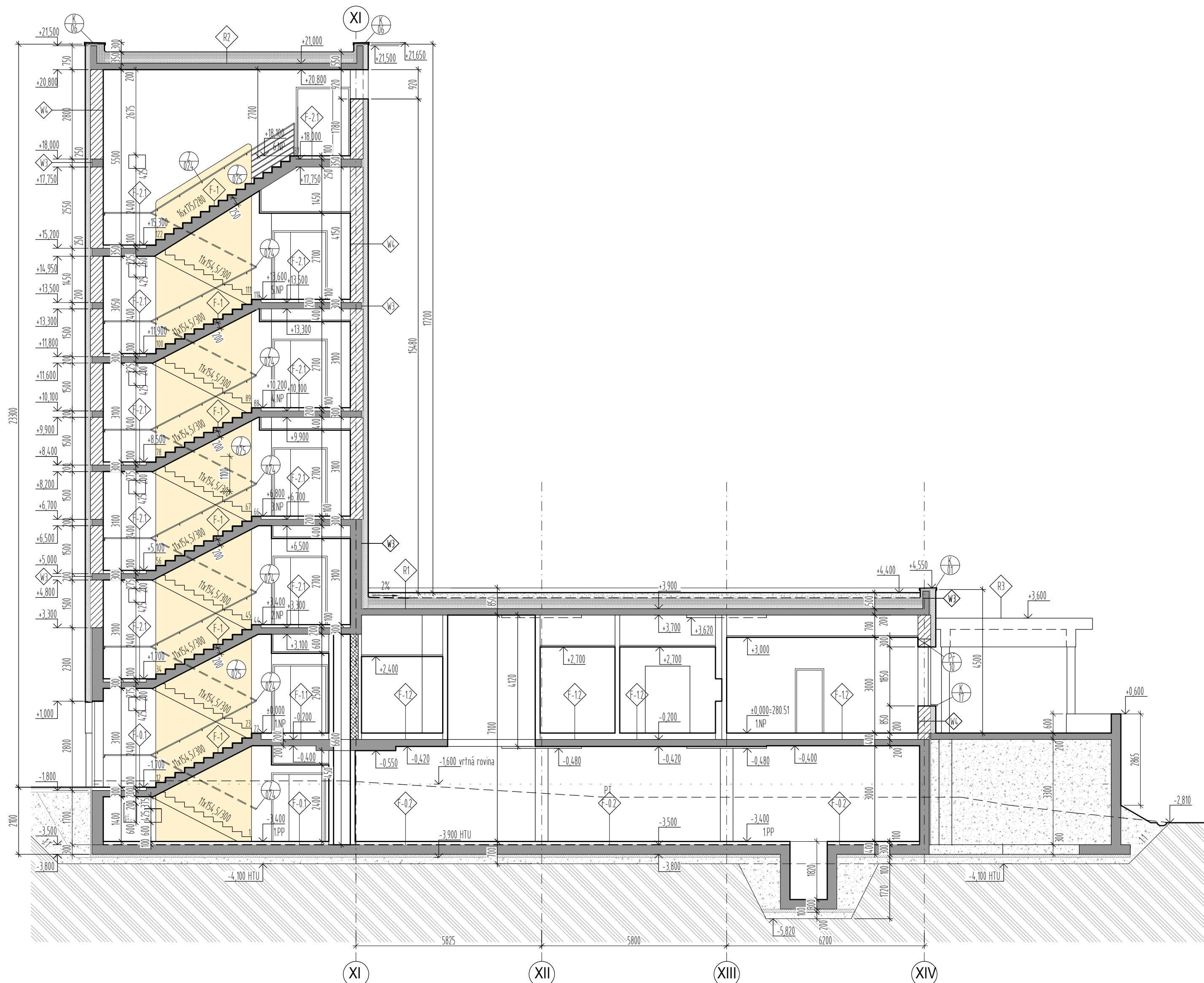

ŘEZ 9-9

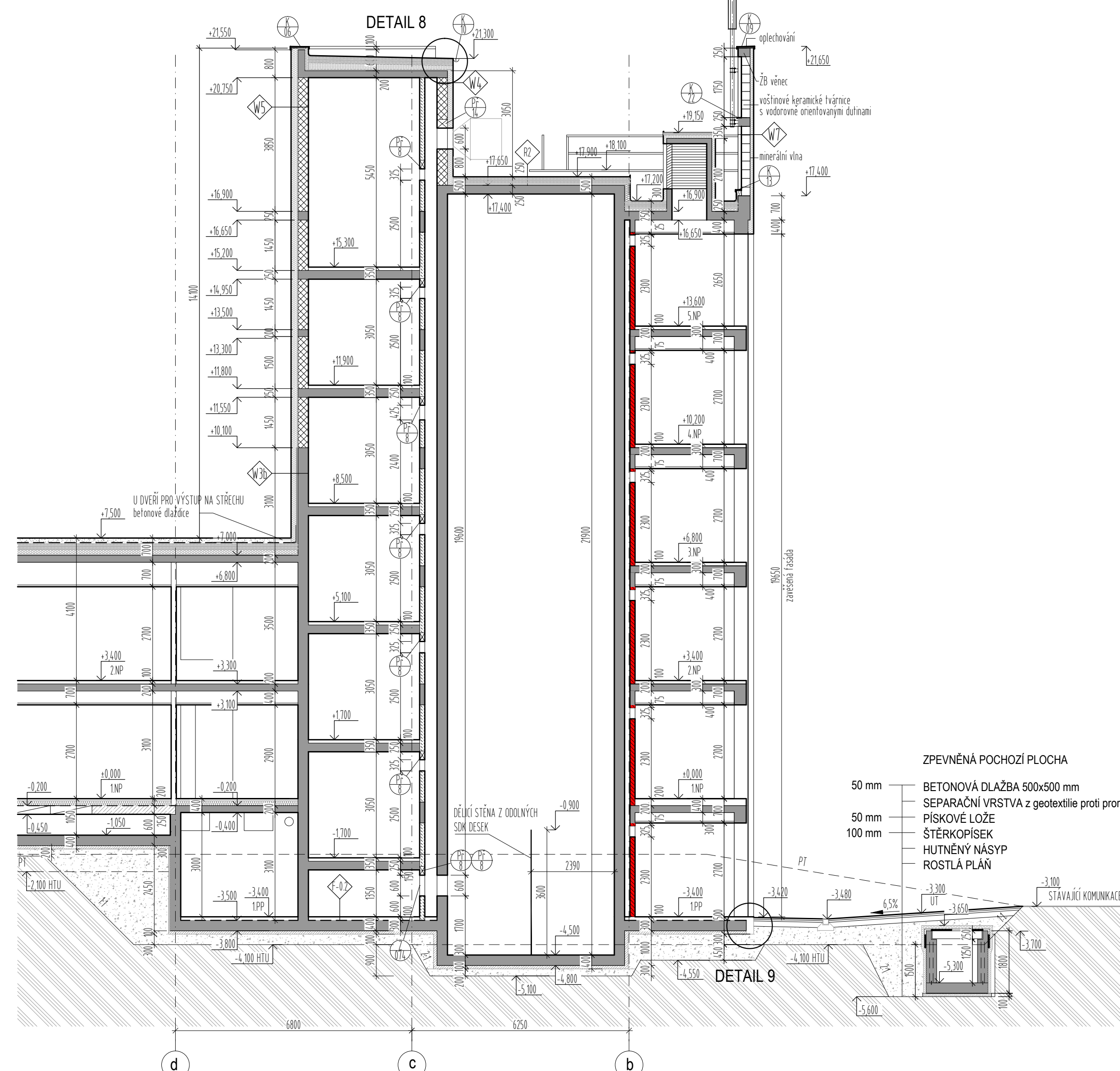

ŘEZ 8-8

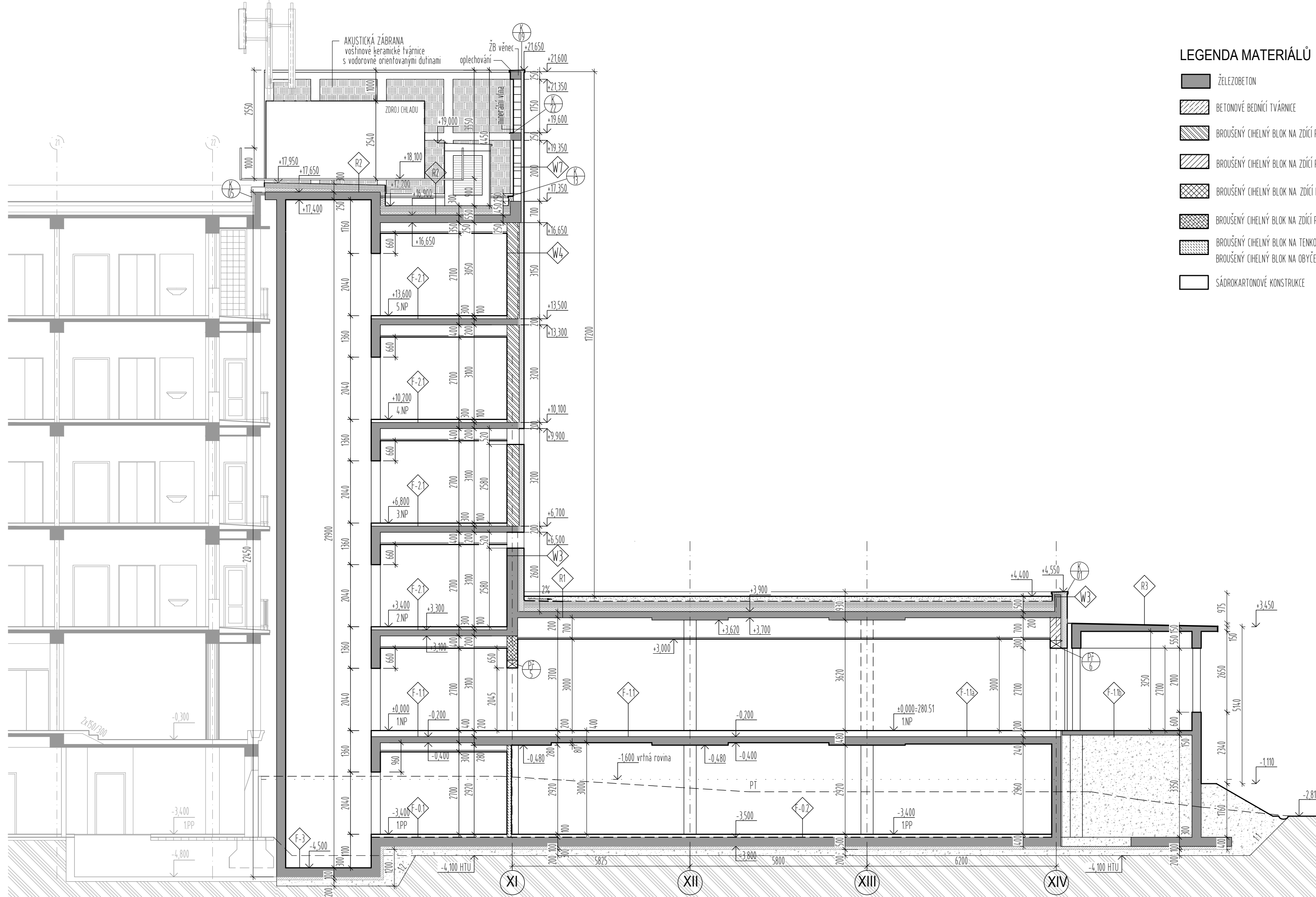

LEGENDA MATERIÁLŮ

- ŽELEZOBETON
- ▨ BETONOVÉ BEDNĚČÍ TVÁRNICE
- ▧ BROUŠENÝ CHELNÝ BLOK NA ŽOČÍ PĚNU ITL x D x V) 380x248x249 mm - P5
- ▩ BROUŠENÝ CHELNÝ BLOK NA ŽOČÍ PĚNU ITL x D x V) 400x248x249 mm - P8
- BROUŠENÝ CHELNÝ BLOK NA ŽOČÍ PĚNU ITL x D x V) 380x248x249 mm - P5
- ▬ BROUŠENÝ CHELNÝ BLOK NA ŽOČÍ PĚNU ITL x D x V) 240x370x249 mm - P5
- ▭ BROUŠENÝ CHELNÝ BLOK NA TENKOVRSŤOVOU MALTOU ITL x D x V) 140x491x249 mm - P8
- ▮ BROUŠENÝ CHELNÝ BLOK NA OBÝČEJNOU MALTOU ITL x D x V) 80x491x238 mm - P8
- SÁBKOKARTONOVÉ KONSTRUKCE

SCHEMA

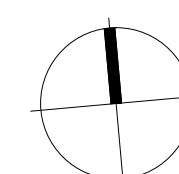
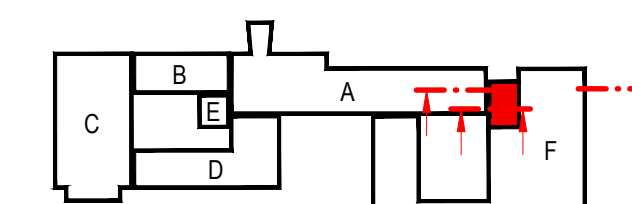

±0,000 = 280,510 m.n.m. VÝŠKOVÝ SYSTÉM: Bpv

Č. REVIZE / REVISION NO.	DATUM VYDÁNÍ / DATE OF ISSUE	POPIS REVIZE / DESCRIPTION OF THE REVISION	VYPRACOVAL / ELABORATED BY

GENERALNÍ PROJEKTANT: GENERAL DESIGNER: Sdružení Psychiatrie Brno 2016	Fakultní nemocnice Brno Jihlavská 20 625 00 Brno, IČ: 65269705	INVESTOR / CLIENT: Fakultní nemocnice Brno Jihlavská 20 625 00 Brno, IČ: 65269705	AUTORIZACE / AUTHORIZED BY: Ing. Jan Kocmánek
Mýnská 326/13, BRNO 602 00 tel.: +420 541 126 611 fax: +420 541 126 610 e-mail: projekt_1195@k4.cz e-mail: projekt-35-2016@lprojekt.cz	Sdružení Psychiatrie Brno 2016 K4 a.s. Mýnská 326/13, Krotkova 45, 602 00 Brno, IČ: 60734396 616 00 Brno, IČ: 29220785	SUBODPÁVATEL / SUBCONTRACTOR: LT PROJEKT a.s. Krotkova 45, 602 00 Brno, IČ: 616 00 Brno, IČ: 29220785	ČÍSLO PÁRE / DOCUMENT SET NUMBER: 1195-05_D.1.01.1.213
NÁZEV AKCE / TITLE: FN Brno – Psychiatrická klinika	HLAVNÍ ŘEŠENÍ / CHIEF PROJECT MANAGER: Ing. Jan Kocmánek	ARCHITEKT / ARCHITECT: Ing. arch. Boris Hladký	ZODPOVĚDNÝ PROJEKTANT / RESPONSIBLE DESIGNER: Ing. Alice Kostková
STAVEBNÍ OBJEKT / BUILDING PART: 01 - Pavilon G	PROJEKTANT / DESIGNER: Ing. arch. Jilka Hynarová	ZAKÁZKA Č. / CONTRACT NO.: 1195	DATUM / DATE: 10/2017
OBCHODNÍ SOUBOR / PACKAGE: ARCHITEKTONICKO STAVEBNÍ ŘEŠENÍ	STUPEŇ PD / PROJECT STATUS: DPS	MĚŘÍTKO / SCALE: 1:100	KÓD DOKUMENTACE / CODE: D.1.01.1
OBSAH / CONTENT: F - Řezy 7-7, 8-8, 9-9	ČÍSLO VÝKRESU / DRAWING NUMBER: 1195-05_D.1.01.1.213	REVIZE / REVISION: 00	