

E - Řez 4-4

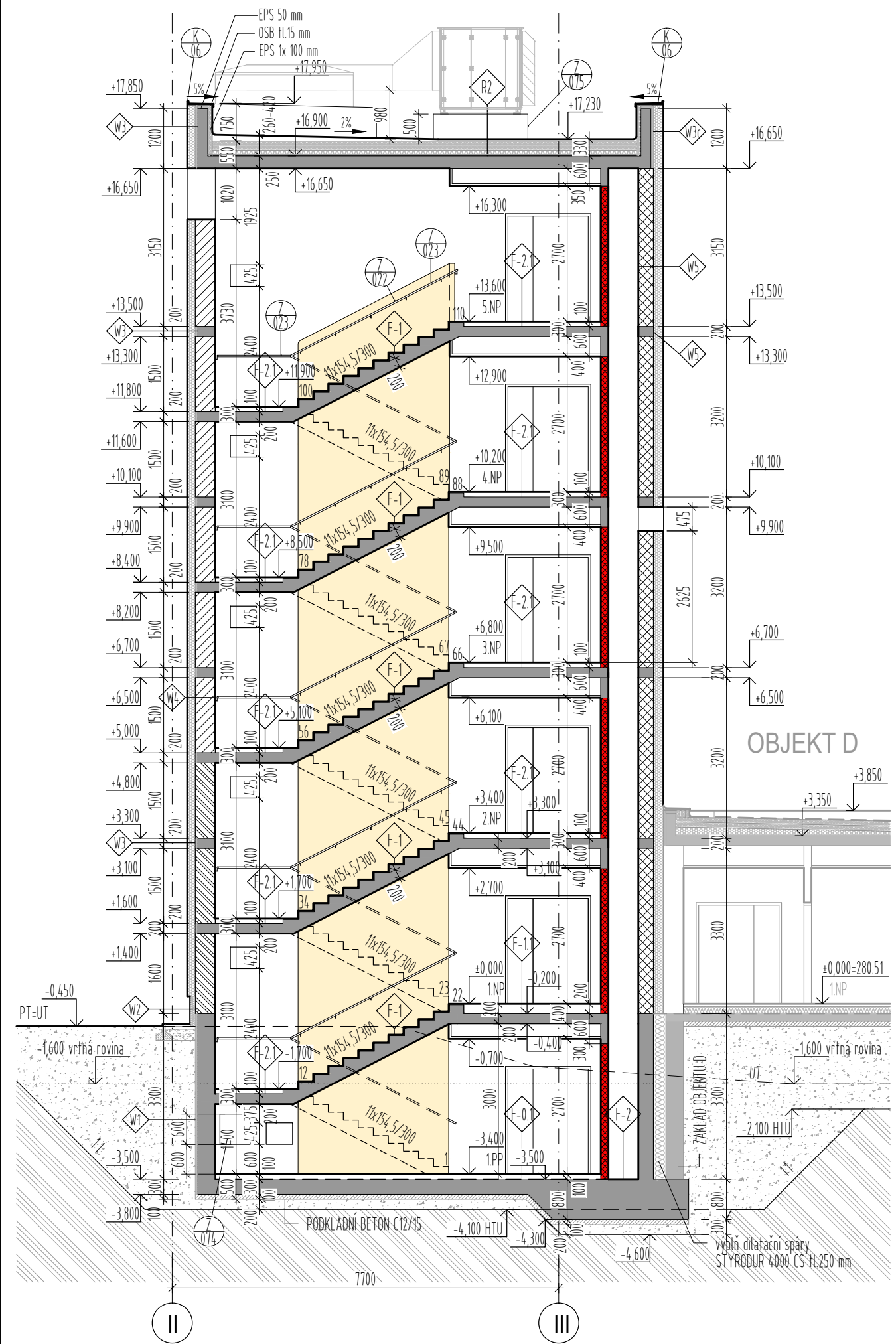

E - Řez 5-5

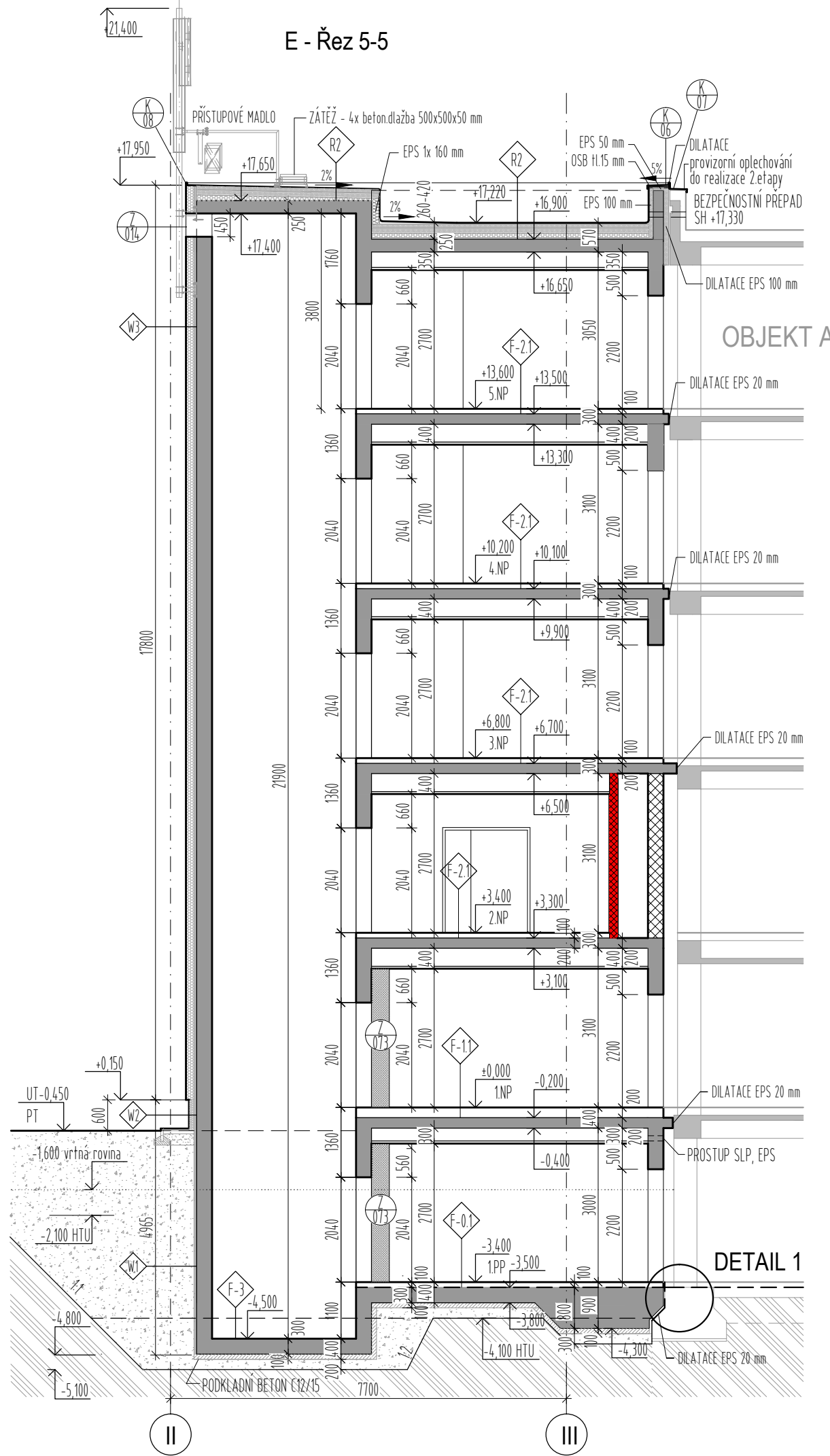

E - Řez 6-6

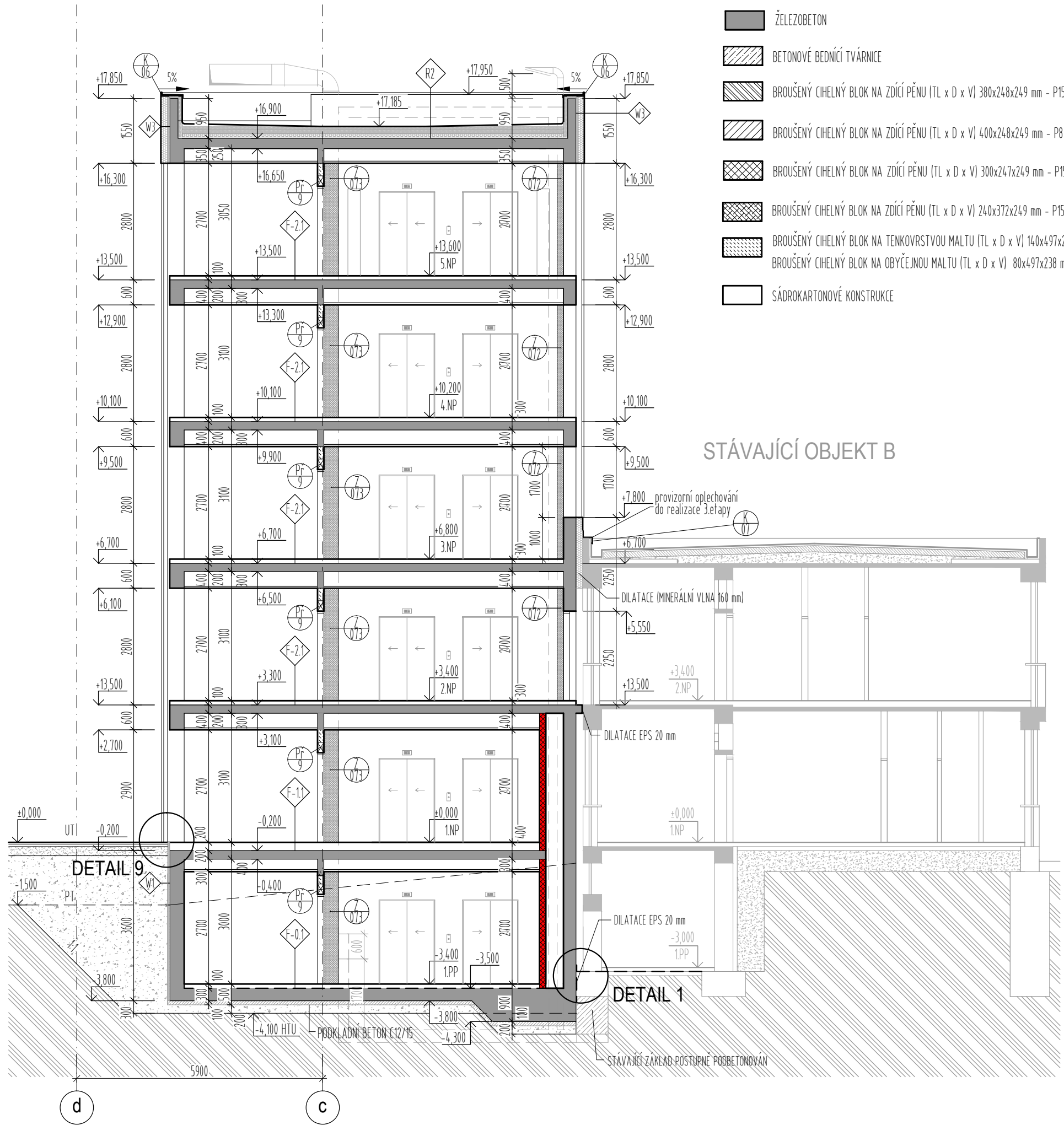

LEGENDA MATERIÁLŮ

- ZELEZOBETON
- BETONOVÉ BEDNÍČ TĚRNICE
- BROUŠENÝ CIHELNÝ BLOK NA ZDÍCI PĚNU (TL x D x V) 380x248x249 mm - P15
- BROUŠENÝ CIHELNÝ BLOK NA ZDÍCI PĚNU (TL x D x V) 400x248x249 mm - P8
- BROUŠENÝ CIHELNÝ BLOK NA ZDÍCI PĚNU (TL x D x V) 300x247x249 mm - P15
- BROUŠENÝ CIHELNÝ BLOK NA ZDÍCI PĚNU (TL x D x V) 240x372x249 mm - P15
- BROUŠENÝ CIHELNÝ BLOK NA TENKOVŘSTVOU MALTY (TL x D x V) 140x497x249 mm - P8
- BROUŠENÝ CIHELNÝ BLOK NA OBYČEJNOU MALTU (TL x D x V) 80x497x238 mm - P8
- SÁDKOKARTONOVÉ KONSTRUKCE

SCHEMA

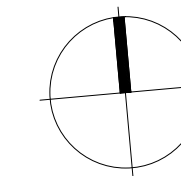
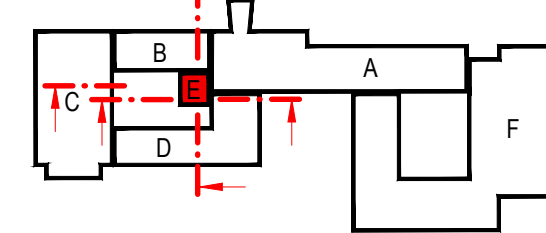

±0,000 = 280,510 m n.m.

VÝŠKOVÝ SYSTÉM: Bpv

Č. REVIZE: REVISION NO.:	DATUM VYDÁNÍ: DATE OF ISSUE:	POPIS REVIZE: DESCRIPTION OF THE REVISION:	VYPRACOVAL: ELABORATED BY:

GENERALNÍ PROJEKTANT: GENERAL DESIGNER: Sdružení Psychiatrie Brno 2016 Mlýnská 326/13, BRNO 602 00 tel.: +420 541 126 611 fax: +420 541 126 610 e-mail: projekt.1195@k4.cz e-mail: projekt-35-2016@projekt.cz	INVESTOR: CLIENT: Fakultní nemocnice Brno Jihlavská 20 625 00 Brno, IČ: 65269705 OBJEDNATEL: PROJECT MANAGER: Fakultní nemocnice Brno Jihlavská 20 625 00 Brno, IČ: 65269705 SUBODAVATEL: SUBCONTRACTOR: Sdružení Psychiatrie Brno 2016 K4 a.s. Mlýnská 326/13, 602 00 Brno, IČ: 60734396	AUTORIZACE: AUTHORIZED BY: ČÍSLO PARÉ: DOCUMENT SET NUMBER: Hlavní inženýr: CHIEF PROJECT MANAGER: Ing. Jan Kocmánek Architekt: ARCHITECT: Ing. arch. Boris Hladký Zodpovědný projektant: RESPONSIBLE DESIGNER: Ing. Alice Kostiková Projektant: DESIGNER: Ing. arch. Jitka Hýnarová Zakázka č.: CONTRACT NO.: 1195 ODDÍL: PART: 05
NÁZEV AKCE: TITLE: FN Brno – Psychiatrická klinika	STAVEBNÍ OBJEKT: BUILDING PART: 01 - Pavilon G	Datum: DATE: 10/2017 Měřítko: SCALE: 1:100 Stupně PD: PROJECT STATUS: DPS Kód dokumentace: CODE: D.1.01.1 Číslo výkresu: DRAWING NUMBER: 1195-05_D.1.01.1.212
OBCHODNÍ SOUBOR: PACKAGE: ARCHITEKTONICKO STAVEBNÍ ŘEŠENÍ	OBSAH: CONTENT: E - Řezy 4-4, 5-5, 6-6	REVIZE: REVISION: 00