

- R1 OZELENĚNÁ STŘECHA**
- 60-80 mm EXTENZIVNÍ VEGETACE pro suchomilné rostliny skupiny 1
 - SUBSTRÁT s vysokou nasáklivostí typ E (max 1800 kg/m³ při nasáclivosti)
 - FILTRAČNÍ VRSTVA z netkané polypropylenové textilie
 - MEANDROVÁ NOPOVÁ FÓLIE
 - OCHRANNÁ A VODOAKUMULAČNÍ TEXTILIE 300 g/m²
 - HYDROIZOLAČNÍ VRSTVA z fólie z měkčeného PVC se skleněnou výztužnou vložkou určená pro vegetační střechy
 - SEPARAČNÍ VRSTVA z gestextilie ze 100% PP 300 g/m²
 - TEPELNÁ IZOLACE A OCHRANNÁ VRSTVA z EPS s uzavřenou povrchovou strukturou (např. Dekperimetr I min. 0,034 W/m.K)
 - TEPELNÁ IZOLACE ze stabilizovaného pěnového polystyrenu (např. EPS 100 S)
 - SPÁDOVÉ KLÍNY ze stabilizovaného pěnového polystyrenu (např. EPS 150 S₁, ρ=0,037 W/m.K)
 - PAROZÁBRANA modifikovaný asfaltový pás (faktor difúzního odporu min 40 000)
 - PENETRACE asfaltovým lakem
 - VYROVNÁVACÍ VRSTVA - cementový potěr
 - ŽB STROPNÍ DESKA
- LEGENDA**
- Ø17,700 Ø16,900 ÚROVĚŇ STŘEŠNÍHO PLÁŠTĚ (např. ZELENÁ STŘECHA)
 - Ø16,900 HORNÍ ÚROVĚŇ ŽB STROPNÍ POD STŘEŠNÍM PLÁŠTĚM
 - KOTÉVNÍ PRVKY PRO RŮZNÉ ZAPĚČENÉ KONSTRUKCE S PŘÍLOHOU STŘEŠNÍM PLÁŠTĚM
 - KOTVĚNÍ BOD ZACHYTŇNÉHO SYSTÉMU
 - MONTÁŽNÍ LAND
 - PERMANENTNÍ NEŘEZOVÉ LAND
 - HROMOSVOD JE ZAHNUT V ČÁSTI D.01.01.6 - SILNOPROUDÁ ELEKTRONIKA

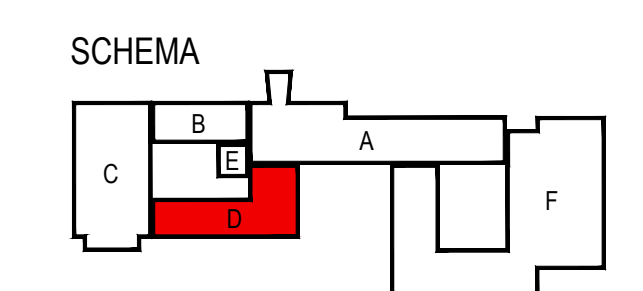

±0,000 = 280,510 m n.m. **VÝŠKOVÝ SYSTÉM: Bpv**

Č. REVIZE / REVISION NO.	REVISION / DATE OF ISSUE	POPIS REVIZE / DESCRIPTION OF THE REVISION	POPS REVIZOR / ELABORATED BY

GENERALNI PROJEKTANT Sdružení Psychiatrie Brno 2016 Mlynska 326/13, BRNO 602 00 tel: +420 541 126 811 fax: +420 541 126 810 e-mail: projekt@ps-2016@brno.cz e-mail: projekt@ps-2016@brno.cz	Fakultní nemocnice Brno Jihlavská 20 625 00 Brno, IČ: 65269705 Fakultní nemocnice Brno Jihlavská 20 625 00 Brno, IČ: 65269705 Sdružení Psychiatrie Brno 2016 Mlynska 326/13, BRNO 602 00 tel: +420 541 126 811 fax: +420 541 126 810 e-mail: projekt@ps-2016@brno.cz e-mail: projekt@ps-2016@brno.cz	INVESTOR / CLIENT: OBJEDNATEL / PROJECT MANAGER: SUBDODAVATEL / SUBCONTRACTOR: ČÍSLO PÁRE / DOCUMENT SET NUMBER:	AUTORIZACE / AUTHORIZED BY: HLAVNÍ INŽENÝR / CHIEF PROJECT MANAGER: Ing. Jan Kocmárek ARCHITEKT / ARCHITECT: Ing. arch. Boris Hladký ZODPOVĚDNÝ PROJEKTANT / RESPONSIBLE DESIGNER: Ing. Alice Kostková PROJEKTANT / DESIGNER: Ing. arch. Jitka Hymanová ZÁKAZKA Č. / CONTRACT NO.: 1195 DATUM / DATE: 10/2017 MĚŘÍTKO / SCALE: 1:50 STUPEŇ PD / PROJECT STATUS: DPS KÓD DOKUMENTACE / CODE: D.1.01.1 ČÍSLO VÝKRESU / DRAWING NUMBER: 1195-05_D.1.01.1.204 REVIZE / REVISION: 00
FN Brno – Psychiatrická klinika STAVEBNÍ OBJEKT / BUILDING PART: 01 - Pavilon G OBCHODNÍ SOUBOR / PACKAGE: ARCHITEKTONICKO STAVEBNÍ ŘEŠENÍ OBSAH / CONTENT: D - Půdorys střechy		INVESTOR / CLIENT: OBJEDNATEL / PROJECT MANAGER: SUBDODAVATEL / SUBCONTRACTOR: ČÍSLO PÁRE / DOCUMENT SET NUMBER:	AUTORIZACE / AUTHORIZED BY: HLAVNÍ INŽENÝR / CHIEF PROJECT MANAGER: Ing. Jan Kocmárek ARCHITEKT / ARCHITECT: Ing. arch. Boris Hladký ZODPOVĚDNÝ PROJEKTANT / RESPONSIBLE DESIGNER: Ing. Alice Kostková PROJEKTANT / DESIGNER: Ing. arch. Jitka Hymanová ZÁKAZKA Č. / CONTRACT NO.: 1195 DATUM / DATE: 10/2017 MĚŘÍTKO / SCALE: 1:50 STUPEŇ PD / PROJECT STATUS: DPS KÓD DOKUMENTACE / CODE: D.1.01.1 ČÍSLO VÝKRESU / DRAWING NUMBER: 1195-05_D.1.01.1.204 REVIZE / REVISION: 00