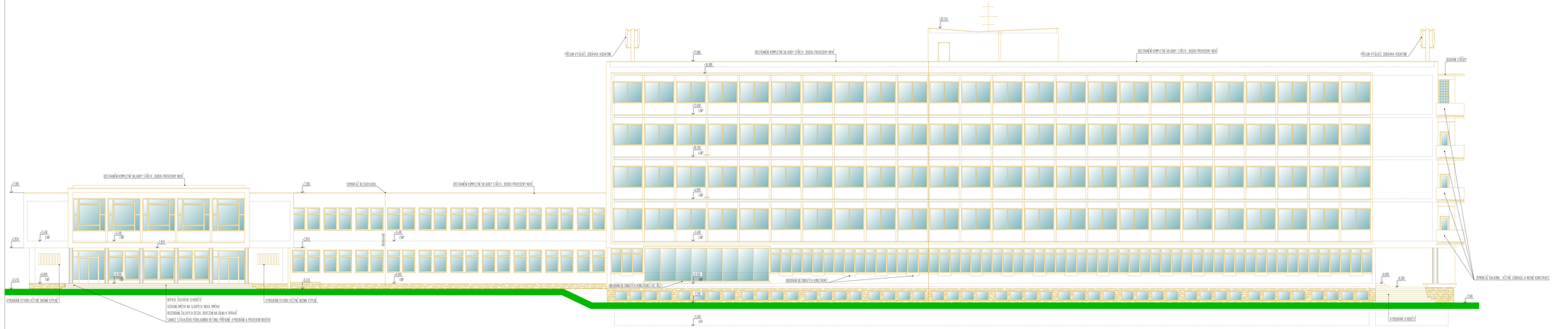

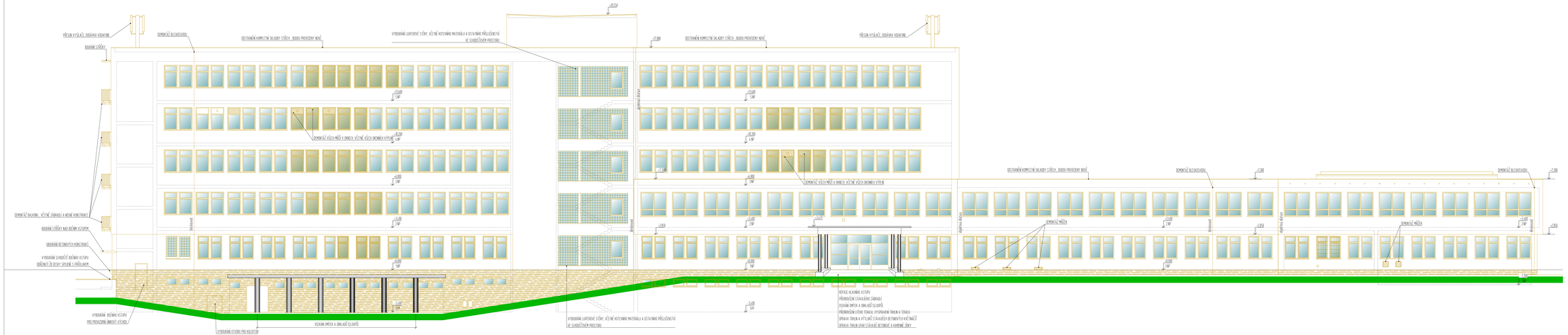

POPIS BOURACÍCH PRACÍ:

- PODMÍNKOVÝ KONSTRUKCE VIZ TECHNICKÁ ZPRÁVA D1.01.001
- V CELÉM OBJEKTU BUDOU DEMONTOVÁNY OKENNÍ VÝPLNĚ VČETNĚ PŘÍSLUŠENSTVÍ
- BUDE VYBOURÁNO DVOUSEKÉ ZDIVO , VČETNĚ OMÍTKY , POKUD NENÍ UVEDENO JINAK V DOKUMENTACI BOURACÍCH PRACÍ
- DEŠEŇ A ODZEMNÍ OMÍTKY NA NOSNÝCH SLOUPECH , KTERÁ BUDE PROVEDENA NOVĚ
- PO CELÉM OBVODU BUDOVY BUDE ODSTRANĚN CINK Z KEPAROVÉHO OBKLADU , VÝŠKY 12,5 ÷ 1 M
- PO CELÉM OBVODU BUDOVY BUDE ODSTRANĚN BETONOVÝ OKRAJOVÝ VIDENÝ
- VYBOURÁNÍ DOKRAJNÍ PŘEDNÁVKY A ODSTRANĚNÍ STAVEBNÍ HYDROIZOLACE DOSLO CELÉHO OBJEKTU
- PROBÉHNE DEMONTÁŽ ÚHLŮ A PRODLOUŽENÍ STĚN, VÝVLEČNÉ ÚHLŮ ÚHLŮ, VYBOURÁNÍ ZÁBRADLÍ, MAŠOVÁTELIŠŤ, PRAHŮ, VČETNĚ KOTVANÝCH MATERIÁLU A OSTATNÍMI PŘÍSLUŠENSTVÍ
- VŠECHNY BOURACÍ PRACÍ BUDŮ SPECIFIKOVÁNY VE STAVEBNÍCH PŘEDPISECH - BOURACÍCH PRACÍ
- VYBOURÁNÍ LOKÁLNÍCH STĚNY, VČETNĚ KOTVANÝCH MATERIÁLU A OSTATNÍMI PŘÍSLUŠENSTVÍ

LEGENDA BOURACÍCH PRACÍ:

- VYBOURÁNÍ DVOMKA PŘÍŽÍ
- VYBOURÁNÍ OKENNÍ VÝPLNĚ VČETNĚ VŠECH PŘÍSLUŠENSTVÍ A PARAPETŮ
- VYBOURÁNÍ LOKÁLNÍCH STĚNY, VČETNĚ KOTVANÝCH MATERIÁLU A OSTATNÍMI PŘÍSLUŠENSTVÍ

POZNÁMKY

- PODMÍNKOVÝCH KONSTRUKCÍ VIZ TECHNICKÁ ZPRÁVA D1.01.001
- PŘED ZAHÁJENÍM BOURACÍCH PRACÍ JE NUTNÉ PŘEZKOUMAT SE STATICKÝM STAVEBNÍ ŘEŠENÍ PODPĚRNÝCH NOSNÝCH KONSTRUKCÍ BUDOVY A POSTUP BOURACÍCH PRACÍ
- BOURACÍ PRACÍ NUTNÉ PROVÁDĚT ZA DOBRÉHO BEZPEČNOSTNÍHO PŘEDPISŮ A S OHLEDEM NA NOSNÝ SYSTÉM, VE SPOLEHLIVÉ PŘÍPRAVĚ NUTNÉ KONZULTOVAT SE STATIKEM
- V BĚŽÉCH MEZINÁSTECH VYBOURÁNÍ ODSTRANĚNÍ STAVEBNÍ SUTĚNY
- PŘI BOURÁNÍ STVOŘÍ SE ZÁSYPY A PŘEKÁŽKY JE NUTNÉ NEPŘEJÍŽDĚT NAD STVOŘENÝ NOSNÝ A PŘEKÁŽKY, NÁSLEDNĚ MŮŽNO VYBOURAT VLASTNÍ STVOŘ. PŘEKÁŽKY VIZ KONSTRUKČNÍ ŘEŠENÍ
- V NAVAZUJÍCÍCH NEŘEŠENÝCH MEZINÁSTECH NUTNO ZAJISTIT STAVEBNÍ ŘEZVORY A VYBOURÁNÍ PŘES BOURANÝM PROTI POŠKOZENÍ
- POLOHU STAVEBNÍCH PŘÍPOJEK NUTNO PŘED BOURÁNÍM PROVĚŘIT
- PŘED ZAPOČETÍM BOURACÍCH PRACÍ DEMONTOVAT ZÁŘIVNÁ PŘEDMĚTY, PŘEDMĚTY PEVNÉ SPOJENÉ SE STAVBOU (ROZVADĚČE, HYDRANTY) ZAJISTIT STAVEBNÍ ŘEZVORY (VODA, SILNOPROUD, SLABOPROUD, PLYN ATD.)
- DEMONTÁŽ A BOURÁNÍ ZDĚNÝCH PRVKŮ Č. VČETNĚ KOTVANÝCH A PŘIDVOJENÝCH MATERIÁLU
- V BĚŽÉCH MEZINÁSTECH ODSTRANĚ PALEC (BIKLAS) OMÍTKU
- PŘED ZAPOČETÍM BOURACÍCH PRACÍ JE NUTNÉ ODSTRANIT A KRONIČTIROVANÝCH PLECH VYSVAHŮ
- PROSTOPY, MAY A DRÁŽKY VE STAVEBNÍCH KONSTRUKCÍCH KTERÉ NEBUDOU VYUŽITY PRO NOVÉ ROZVODY ZAGLEPIT A ZAPRAVIT
- DEŠNÉ BOURANÉ PROSTORY BUDOU ŘÉŠENY PŘÍMO NA STAVBĚ A JE NUTNÉ PŘEČÍTAT Z TÝDNŮ ŘEŠENÍ
- PŘI VYBOURÁNÍ KONSTRUKCÍ PODLAH, STĚN A OMÍTEK PROVEDT KONTROLU S STAVBAŘEM ŽE SKELETU PŘÍPADNÉ PORUCHY, TRHLINY KONZULTOVAT SE STATIKEM OBNAŽENÁ VÝZTUŽ OPRAŠTĚT ZVÝRAZNĚNÝM SYSTÉMEM V ANTIKOROZNÍM ŽÁKOM V PŘÍPADĚ VÝŠŠÍCH NEGATIVNÍCH VLIVŮ NA PŘEDMĚTU NA ŽIL BYLI VYTÝKU PŘÍPADNÉ TLUČÍ MAY NAVÁŽÉNÝCH POLEM
- PROJEKTANT UPOZORNUJE ŽE STAVEBNÍ ODTRANĚNÍ PŘEDMĚTU BYLA ZJEŠTĚNA VELKÁ PRAVDĚPODOBNOST TLUČÍTÍM A SKLADEB KONSTRUKCÍ, JE NUTNÉ PŘEČÍTAT S REZERVOU A VZNIKLÉ NE MONTÁŽÍ VÉCES KONZULTOVAT S PROJEKTANTEM A INVESTOREM
- ZÁVĚR KONSTRUKCÍ BUDOU ODSTRANĚNY PŘEDPOKLÁDÁNÍM ZA STAVEBNÍCH PODKONTRÓN A PODPĚRNÍM
- PRVKY DŘEVÁNÉHO ZDANĚCÍMNÍ MUSÍ BÝT DEMONTOVÁNY A LIKVIDOVÁNY ZÁSOBNÍKU FIRMY
- VŠECHNY ŠKARY VYNÁPĚ BUDOU PROVEDENY VE ZÁLOHU KTERÝ JE ZÁVISLÁ A CAP PŘI PROVÁDĚNÍ VYNÁPĚTÍCH PRACÍ MUSÍ BÝT ZODBĚŘNÍ PLATNÁ LEGISLATIVA A BOZP
- STAVEBNÍ ZÁKLADOVÉ KONSTRUKCE A STĚNY MUSÍ BÝT PŘI PROVÁDĚNÍ VYNÁPĚTÍCH PRACÍ ZALEŽENY TAKOVÝM ZPŮSOBEM ABY NEDOŠLO K NARUŠENÍ STATIKY OBJEKTU
- BOURÁNÍ KONSTRUKCÍ MUSÍ PROBÍHAT DEMONTÁŽNĚ A VZNIKLÝ ODPAD NEMŮŽE BÝT SKLADOVÁN A ZEMNÍ DÍVÁ POLLÉŽÍTÁ NA ZEMNÍ MUSÍ ABY NEDOŠLO K NARUŠENÍ STATIKAŘEK KONSTRUKCÍ
- PROJEKTOVÁ DOKUMENTACE BYLA VYPRACOVÁNA PODLE ČSN, VYHLÁŠEK A ZÁKONŮ PLATNÝCH V DOBĚ VYDÁNÍ STAVEBNÍHO POVOLENÍ

±0,000 = 280,510 m n.m.

VÝŠKOVÝ SYSTÉM: Bpv

Č. REVIZE REVISION NO.	DATUM VYDÁNÍ DATE OF ISSUE	POPIS REVIZE DESCRIPTION OF THE REVISION	VYPRACOVAL ELABORATED BY

GENERÁLNÍ PROJEKTANT GENERAL DESIGNER: AX a.s. Kovárenská 5/10, BRNO 612 00 tel.: +420 541 126 611 fax.: +420 541 126 610 e-mail: brno@ax-cz www.ax-cz	Fakultní nemocnice Brno Jihlavská 20 625 00 Brno, IČ: 65269705	INVESTOR CLIENT	AUTORIZACE AUTHORIZED BY
	Fakultní nemocnice Brno Jihlavská 20 625 00 Brno, IČ: 65269705	OBJEDNATEL PROJECT MANAGER	
	Sdružení Psychiatrie Brno 2016 AX a.s. Mánesa 20/13, 602 00 Brno, IČ: 60734298 LT PROJEKT a.s. Kvítkova 45, 616 00 Brno, IČ: 25202780	SUBDODAVATEL SUBCONTRACTOR	ČÍSLO PARÉ DOCUMENT SET NUMBER
NÁZEV AKCE TITLE: FN Brno – Psychiatrická klinika	MANAŽER PROJEKTU PROJECT DIRECTOR	Ing. Jan Kozmánek	
	ARCHITEKT ARCHITECT	Ing arch. Ilona Hladký	
	HLAVNÍ INŽINÝR CHIEF PROJECT MANAGER	Ing. Alice Kvasničová	
	PROJEKTANT DESIGNER	Bc. Zdeněk Vaňaska	
	ZAKÁZKA Č. CONTRACT NO.	1195	CODE: 01
STAVEBNÍ OBJEKT BUILDING PART: 01 - Pavilon G	DATUM DATE	06/2017	
	MĚŘÍTKO SCALE	1:100	
OBCHODNÍ SOUBOR PACKAGE: ARCHITEKTONICKO STAVEBNÍ ŘEŠENÍ	STUPEŇ PROJECT STATUS	DPS	
	KOD DOKUMENTACE CODE	D.1.01.1	
OBSAH CONTENT: Pohled severní , jižní - bourací práce	ČÍSLO VÝKRESU DRAWING NUMBER		REVIZE REVISION
	1195-05_D.1.01.1.114		00