

ŘEZ VI-VI



- ASFALTOVÉ PÁSY 10 MM
- POLYSTYREN 50 MM
- RŮZNÉ ASF. PÁSY A NÁTĚRY 20 MM
- BĚTONOVÁ MAZANINA 30 MM
- PLECHOVÁ KRYTINA 1 MM
- ASFALTOVÁ LEPENKA 1 MM
- BĚTONOVÁ MAZANINA 30 MM
- PÓROBETON 30 MM
- NÁSYP (SKVĚRA) 250-550 MM
- ZB STROPNÍ KONSTRUKCE

LEGENDA STÁVAJÍCÍCH MATERIÁLŮ:

- ŽELEZOBETON
- PROSTÝ BETON
- ZDIVO Z CIHEL P100 NA MALTU M4
- ZDIVO Z CIHEL P100 NA MALTU M25
- ZDIVO Z CIHEL P100 NA MALTU M50
- ZDIVO Z VOŠTINOVÝCH CIHEL P80

LEGENDA BOURANÝCH MATERIÁLŮ:

- ŽELEZOBETON
- PROSTÝ BETON
- ZDIVO Z CIHEL P100 NA MALTU M4
- ZDIVO Z CIHEL P100 NA MALTU M25
- ZDIVO Z CIHEL P100 NA MALTU M50
- ZDIVO Z DUTÝCH CIHEL
- ZDIVO Z VOŠTINOVÝCH CIHEL P80

SCHEMA

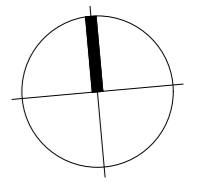
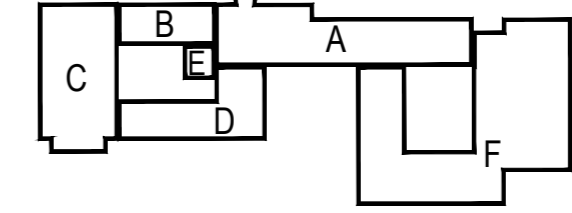

±0,000 = 280,510 m n.m.

VÝŠKOVÝ SYSTÉM: Bpv

Č. REVIZE: REVISION NO.:	DATUM VYDÁNÍ: DATE OF ISSUE:	POPIS REVIZE: DESCRIPTION OF THE REVISION:	VYPRACOVAL: ELABORATED BY:

GENERÁLNÍ PROJEKTANT: GENERAL DESIGNER: Sdružení Psychiatrie Brno 2016 Mlýnská 326/13, BRNO 602 00 tel.: +420 541 126 611 fax.: +420 541 126 610 e-mail: projekt_1195@k4.cz e-mail: projekt-35-2016@ltprojekt.cz	INVESTOR: CLIENT: Fakultní nemocnice Brno Jihlavská 20 625 00 Brno, IČ: 65269705	AUTORIZACE: AUTHORIZED BY:	
	OBJEDNATEL: PROJECT MANAGER: Fakultní nemocnice Brno Jihlavská 20 625 00 Brno, IČ: 65269705	SUBDODAVATEL: SUBCONTRACTOR: Sdružení Psychiatrie Brno 2016	ČÍSLO PARÉ: DOCUMENT SET NUMBER:
NÁZEV AKCE: TITLE: FN Brno – Psychiatrická klinika	HLAVNÍ INŽENÝR: CHIEF PROJECT MANAGER: Ing. Jan Kocmánek	ARCHITEKT: ARCHITECT: Ing.arch. Boris Hladký	
	ZODPOVĚDNÝ PROJEKTANT: RESPONSIBLE DESIGNER: Ing. Alice Kostíková	PROJEKTANT: DESIGNER: Bc. Zdeněk Vejmelka	
	ZAKÁZKA Č.: CONTRACT NO.:	ODDÍL: PART:	1195 05
	STAVEBNÍ OBJEKT: BUILDING PART: 01 - Pavilon G	DATUM: DATE: 10/2017	MĚŘÍTKO: SCALE: 1:100
OBCHODNÍ SOUBOR: PACKAGE: ARCHITEKTONICKO STAVEBNÍ ŘEŠENÍ	STUPĚŇ PD: PROJECT STATUS: DPS	KÓD DOKUMENTACE: CODE: D.1.01.1	
OBSAH: CONTENT: Řez VI-VI-bourací práce	ČÍSLO VÝKRESU: DRAWING NUMBER: 1195-05_D.1.01.1.113	REVIZE: REVISION: 00	