

**LEGENDA STÁVAJÍCÍCH MATERIÁLŮ:**

- ŽELEZOBETON
- PROSTÝ BETON
- ZDIVO Z CIHEL P100 NA MALTU M4
- ZDIVO Z CIHEL P100 NA MALTU M25
- ZDIVO Z CIHEL P100 NA MALTU M50
- ZDIVO Z VOŠTINOVÝCH CIHEL P80

**LEGENDA BOURANÝCH MATERIÁLŮ:**

- ŽELEZOBETON
- PROSTÝ BETON
- ZDIVO Z CIHEL P100 NA MALTU M4
- ZDIVO Z CIHEL P100 NA MALTU M25
- ZDIVO Z CIHEL P100 NA MALTU M50
- ZDIVO Z DUTÝCH CIHEL
- ZDIVO Z VOŠTINOVÝCH CIHEL P80

**SCHEMA**

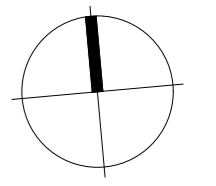
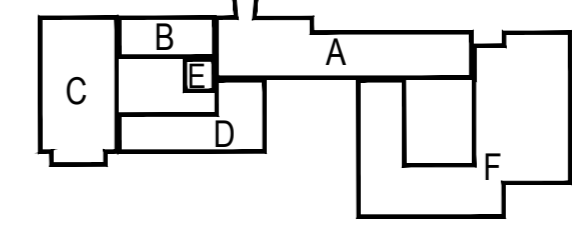

±0,000 = 280,510 m n.m.

**VÝŠKOVÝ SYSTÉM: Bpv**

Č. REVIZE: REVISION NO.:	DATUM VYDÁNÍ: DATE OF ISSUE:	POPIS REVIZE: DESCRIPTION OF THE REVISION:	VYPRACOVAL: ELABORATED BY:

GENERÁLNÍ PROJEKTANT: GENERAL DESIGNER:  Sdružení Psychiatrie Brno 2016  Mlýnská 326/13, BRNO 602 00 tel.: +420 541 126 611 fax.: +420 541 126 610 e-mail: projekt_1195@k4.cz e-mail: projekt-35-2016@lprojekt.cz	INVESTOR: CLIENT: Fakultní nemocnice Brno Jihlavská 20 625 00 Brno, IČ: 65269705	AUTORIZACE: AUTHORIZED BY:
	OBJEDNATEL: PROJECT MANAGER: Fakultní nemocnice Brno Jihlavská 20 625 00 Brno, IČ: 65269705	SUBDODAVATEL: SUBCONTRACTOR: Sdružení Psychiatrie Brno 2016
NÁZEV AKCE: TITLE:  <b>FN Brno – Psychiatrická klinika</b>	HLAVNÍ INŽENÝR: CHIEF PROJECT MANAGER: Ing. Jan Kocmánek	DATUM: DATE: 10/2017  MĚŘÍTKO: SCALE: 1:100  STUPĚŇ PD: PROJECT STATUS: DPS  KÓD DOKUMENTACE: CODE: D.1.01.1  ČÍSLO VÝKRESU: DRAWING NUMBER: 1195-05_D.1.01.1.112  REVIZE: REVISION: 00
	ARCHITEKT: ARCHITECT: Ing.arch. Boris Hladký	
	ZODPOVĚDNÝ PROJEKTANT: RESPONSIBLE DESIGNER: Ing. Alice Kostíková	
	PROJEKTANT: DESIGNER: Bc. Zdeněk Vejmelka	
STAVEBNÍ OBJEKT: BUILDING PART: <b>01 - Pavilon G</b>	ZAKÁZKA Č.: CONTRACT NO.: 1195	ODDÍL: PART: 05
OBCHODNÍ SOUBOR: PACKAGE: <b>ARCHITEKTONICKO STAVEBNÍ ŘEŠENÍ</b>	OBSAH: CONTENT: <b>Řez V-V-bourací práce</b>	