

**LEGENDA STÁVAJÍCÍCH MATERIÁLŮ:**

- ŽELEZOBETON
- PROSTÝ BETON
- ZOVVO 2 CHEL P100 NA MALTU M4
- ZOVVO 2 CHEL P100 NA MALTU M25
- ZOVVO 2 CHEL P100 NA MALTU M50
- ZOVVO 2 VŮSTNOVÝCH CHEL P80

**LEGENDA BOURANÝCH MATERIÁLŮ:**

- ŽELEZOBETON
- PROSTÝ BETON
- ZOVVO 2 CHEL P100 NA MALTU M4
- ZOVVO 2 CHEL P100 NA MALTU M25
- ZOVVO 2 CHEL P100 NA MALTU M50
- ZOVVO 2 DUTÝCH CHEL
- ZOVVO 2 VŮSTNOVÝCH CHEL P80

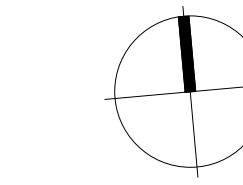
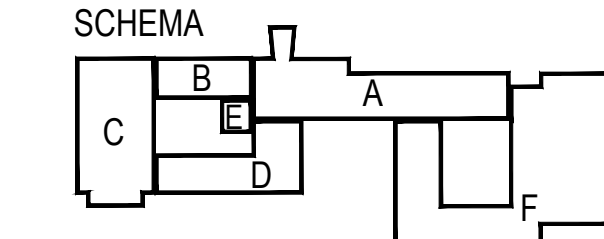

±0,000 = 280,510 m n.m. VÝŠKOVÝ SYSTÉM: Bpv

Č. REVIZE / REVISION NO.	DATUM VÝDÁNÍ / DATE OF ISSUE	POPIS REVIZE / DESCRIPTION OF THE REVISION	VYPRACOVAL / ELABORATED BY

GENERAL DESIGNER: <b>Fakultní nemocnice Brno</b> Jihlavská 20 625 00 Brno, IČ: 65269705	INVESTOR / CLIENT: <b>Fakultní nemocnice Brno</b> Jihlavská 20 625 00 Brno, IČ: 65269705	AUTHORIZED BY: Ing. Jan Kocmánek
Sdružení Psychiatrie Brno 2016 Mlýnská 326/13, BRNO 602 00 tel.: +420 541 126 611 fax.: +420 541 126 610 e-mail: projekt_1195@k4.cz e-mail: projekt-35-2016@projekty.cz	SUBODVATEL / SUBCONTRACTOR: Sdružení Psychiatrie Brno 2016 K4 a.s. Mlýnská 326/13, 602 00 Brno, IČ: 60734396	OBJEDNATEL / PROJECT MANAGER: Ing. arch. Boris Hladký
NAZEV ARKÝ / TITLE: <b>FN Brno – Psychiatrická klinika</b>		ČÍSLO PÁRE / DOCUMENT SET NUMBER: Bc. Zdeněk Vojnák
STAVEBNÍ OBJEKT / BUILDING PART: <b>01 - Pavilon G</b>	DATUM / DATE: 10/2017	MĚŘITKA / SCALE: 1:100
OBCHODNÍ SOUBOR / PACKAGE: <b>ARCHITEKTONICKO STAVEBNÍ ŘEŠENÍ</b>	STUPEŇ PD / PROJECT STATUS: <b>DPS</b>	KÓD DOKUMENTACE / CODE: <b>D.1.01.1</b>
OBSAH / CONTENT: <b>Řez II-II-bourací práce</b>	ČÍSLO VÝKRESU / DRAWING NUMBER: 1195-05_D.1.01.1.109	REVIZE / REVISION: 00